



SITUAZIONI PARTICOLARI

Dott. Virgilio COSTANZO

Ministero della Salute

Direzione Generale della Prevenzione Sanitaria

Ufficio III

Numero annuo complessivo di incidenti stradali

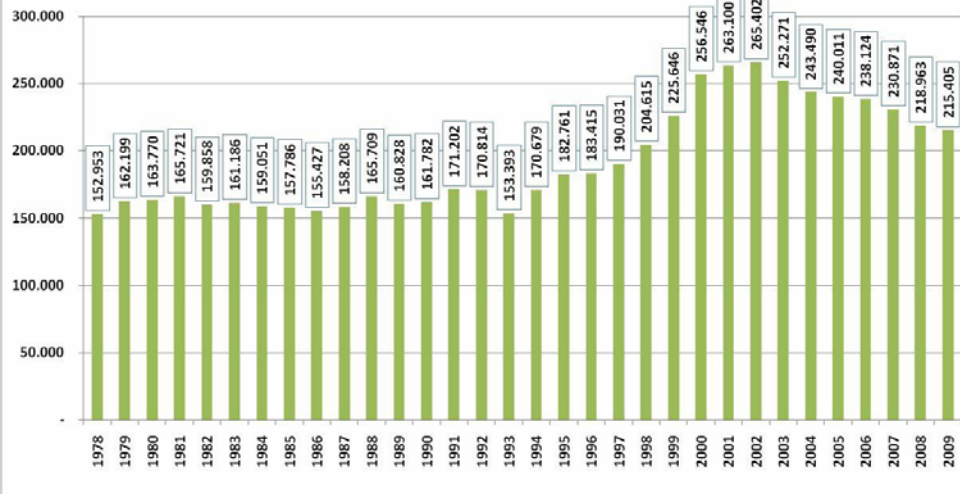

Numero annuo di morti per incidente stradale



ISTAT 2009

Numero annuo di feriti per incidente stradale

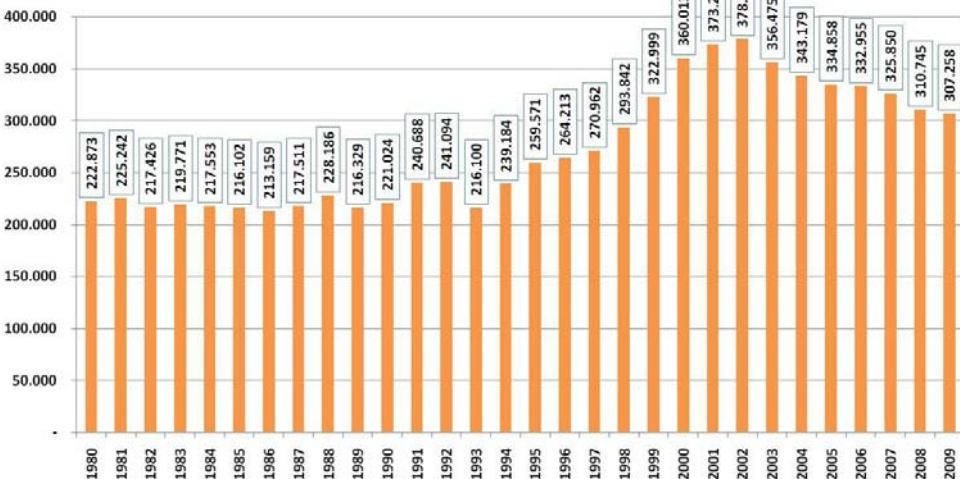

Incidenti stradali in Italia: indice di mortalità
(n°morti/n°incidenti) x 100

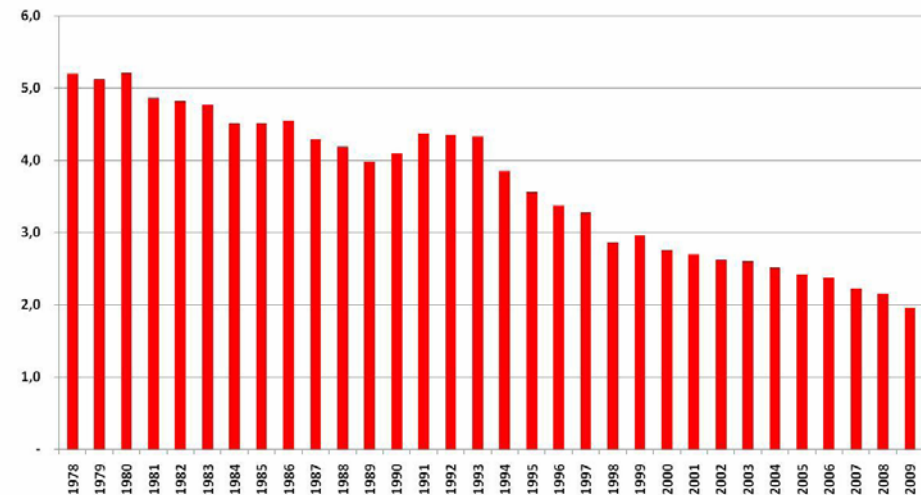

cause di 2000 incidenti con perdita di coscienza

- Epilessia 38%
- Sincope 21%
- Diabete in terapia insulinica 18%
- Cardiopatia 8%
- Stroke 7%
- Altro 8%



Linee guida europee sulla sincope (ESC Guidelines on management, diagnosis and treatment, of syncope – Update 2004. *Europace* 2004;6:467-537)

..... sono ancora in corso di accertamento le cause che hanno provocato la morte di un 58enne a Monasterolo di Savigliano. L'uomo, residente nel Comune, viaggiava da solo sulla provinciale 166 quando ha perso il controllo dell'auto che si è schiantata contro una chiesetta vicino alla strada...

..muore in un incidente stradale a Pozzale (Empoli), probabilmente colto da malore, perde il controllo dell'auto e finisce fuori strada...

...un'auto guidata da una donna è finita contro la panchina su cui sedevano quattro anziani. È morta anche la conducente della vettura, di cui probabilmente aveva perso il controllo per un malore..

Marca
da bollo
annullata

CERTIFICATO MEDICO

per _____ (1) della patente di guida

della categoria **A B C D E** (2)

Foto 35x42 mm
firmata dal richiedente
e vistata dal medico
(che rilascia il
documento) (3)

Si certifica che il signor _____
nat a _____ il _____
documento di riconoscimento _____ n. _____
rilasciato da _____ il _____
ha statura di m. _____ e peso di Kg. _____

Non presenta sintomi che lo rivelino fare abuso di bevande alcoliche od essere in stato di dipendenza da sostanze stupefacenti, psicotrope o che comunque alterino lo stato psico-fisico della persona.
È esente da anomalie della conformazione o dello sviluppo somatico, e da malattie fisiche o psichiche, deficienze organiche o minorazioni anatomiche e/o funzionali che possono comunque pregiudicare la sicurezza della guida di quei determinati tipi di veicoli ai quali la patente abilita.

Possiede	all'occhio destro	all'occhio sinistro
ad occhio nudo	_____	_____
a rifrazione corretta	_____	_____
grado di rifrazione	_____	_____
sensu cromatico _____	campo visivo _____	sensu stereoscopico _____
visione binoculare _____	visione notturna _____	

Percepisce la voce di conversazione _____ con _____ (4) protesi acustica _____ (4)
senza _____ (4) binaurale _____ (4)
a destra a _____ m. a sinistra a _____ m.

Possiede tempi di reazione a stimoli semplici e complessi (misura in decili)
stimoli luminosi rapidità _____ regolarità _____
stimoli acustici rapidità _____ regolarità _____

In conseguenza si giudica che _____ (4) per (1) _____ della patente di guida di categoria (5)
non è idoneo _____

osservazioni (6) _____

(7) - obbligo di lenti durante la guida

(7) - obbligo di apparecchio acustico durante la guida

all. n° _____ (cert. anam., etc.)



generalità, qualifica e firma del sanitario

rilasciato il _____

(1) Indicare, secondo i casi, il conseguimento oppure la revisione oppure la conferma della validità

(2) Contrassegnare con una croce il caso che ricorre

(3) Foto da applicare solo in caso di primo rilascio della patente

(4) Designare il caso che non ricorre

(5) Indicare la categoria di patente per la quale si esprime il giudizio

(6) Il giudizio di non idoneità deve essere adeguatamente motivato

(7) Indicare sì oppure no



Anziani alla guida





Nascondere le chiavi dell'auto



Simulare il furto dell'auto



Richiedere la complicità del meccanico

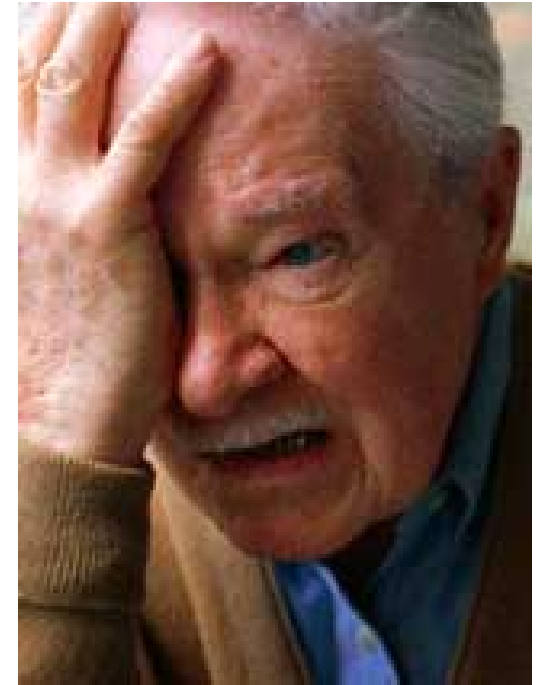

PROBLEMI ORTOPEDICI E RIDUZIONI FUNZIONALI



PROBLEMI CARDIOLOGICI

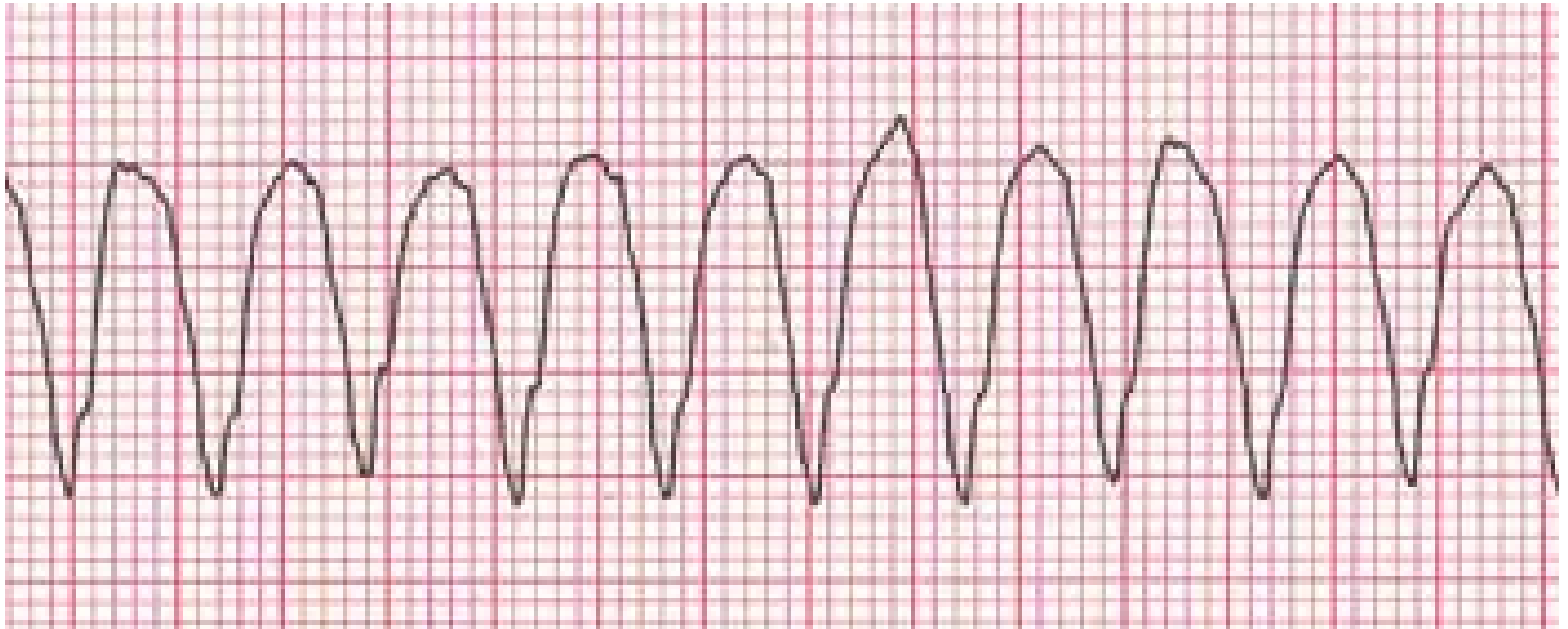

PERFORMANCES EFFETTIVE





STILI DI VITA E DISTURBI DEL COMPORTAMENTO

BUONGIORNO, SONO UN RAGAZZO DI 21 ANNI CHE PER IL GIORNO DEL SUO COMPLEANNO E' STATO FERMATO DALLA POLIZIA STRADALE. PATENTE RITIRATA IN DATA 11/8. IN DATA 24/8 MI ARRIVA A CASA LA LETTERA DEL PREFETTO CHE DICE DI PRENOTARE APPUNTAMENTO ALLA COMMISSIONE MEDICA PROVINCIALE

"IN QUANTO SUSSISTONO DUBBI SULLA PERSISTENZA DEI REQUISITI PSICOFISICI NECESSARI PER IL MANTENIMENTO DELLA PATENTE DI GUIDA".

DOMANDA: IO HO FATTO USO DI CANNABINOIDI QUALI HASCHISH E MARIJUANA FINO A IERI SERA, E HO ANCHE BEVUTO 2 SUPERALCOLICI IN DATA 22/8 SERA. PER QUANTO TEMPO RIMANGONO NELL'ORGANISMO QUESTE SOSTANZE, SE IO DA OGGI IN POI SMETTO SIA DI BERE CHE DI FUMARE??

VORREI UNA CHIARIFICAZIONE IN BASE ANCHE AL TIPO DI CONTROLLO CHE MI VERRA' FATTO (URINE CAPELLO O SANGUE). SE IO CHIAMO IN QUESTI GIORNI LA COMMISSIONE MEDICA QUANTO E IL TEMPO DI ATTESA PER PRESENTARSI? CI STA CHE MI DIANO L'APPUNTAMENTO ANCHE TRA 2 O 3 MESI? IN DEFINITIVA RIESCO AD ARRIVARE PULITO AL CONTROLLO O NO???? GRAZIE MILLE. SALUTI



salve scusate il disturbo a me e stata ritirata la patente x un tasso alcolemico di 1.35 ho prenotato la visita x il 10 marzo ho fatto due mesi senza bere completamente nulla ci farà qualcosa se il sabato sera mi bevo due vodka lisce?

solo due bicchieri...per quanto tempo prima della visita non devo bere nulla? Poi un'altra cosa : se una persona e sotto un ciclo di anabolizzanti nel periodo che fai le varie analisi risulta nei vari test che ti faranno fare? Risulta se per esempio c'e qualche valore del fegato un pò sopra la media dovuti a tali sostanze ecc?

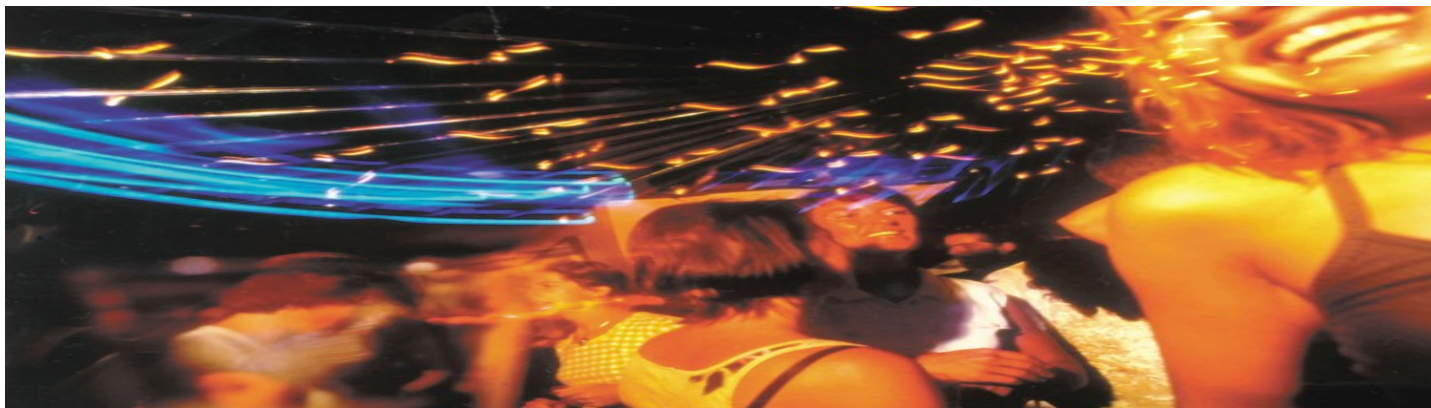

facebook®

AL POSTO DELL'ETILOMETRO FATECI TROVARE LE NAVETTE FUORI DALLE DISCOTECHE!

Chi vuole ammazzarsi lo faccia tranquillamente (e se uccide qualcun'altro è giusto che vada in galera!), ma non togliete a noi sani di mente quel fisiologico, liberatorio momento di sbronza, di meritata fuga da una settimana di dura realtà!!!

Forniteci una valida alternativa all'automobile, come i bus-navetta, potenziando magari la rete notturna dei mezzi pubblici o applicando tariffe agevolate per le corse in taxi; si creeranno oltretutto nuovi posti di lavoro





Unida en la diversidad

ATTO SENATO

Interrogazione a risposta scritta 4-03432 presentata da SERGIO DIVINA
martedì 13 luglio 2010, seduta n.402 DIVINA - Al Ministro delle infrastrutture e dei trasporti - Premesso che la disciplina vigente relativa al riconoscimento della patente dell'Unione europea (UE) e alla conversione di patente di guida estera statuisce la **impossibilità** di ottenere la conversione della patente di guida per alcuni Stati esteri, estranei all'UE, come ad esempio il Canada, fatta eccezione per alcune categorie di cittadini quale il personale diplomatico e consolare;
considerato che l'interrogante è a conoscenza del caso di un cittadino italiano emigrato e vissuto per circa 40 anni in Canada, rientrato in Italia dal 2008, conduttore di mezzi pubblici in Canada, ora in pensione, in possesso di patente canadese, che gode dei diritti di doppia cittadinanza (italiana e canadese), ma che, nonostante i titoli menzionati, si vede rifiutare la richiesta di conversione della propria patente di guida,
si chiede di sapere se, a giudizio del Ministro in indirizzo, sia possibile riformare in Italia tali rigidi criteri che non consentono nemmeno ad un cittadino italiano di ottenere la conversione della patente rilasciata in Canada, obbligando un ultrasessantenne, che ha sempre condotto mezzi pesanti, a rifare ex novo la patente di guida.
(4-03432)



GRAZIE