Ministero della Salute, Istituto Superiore di Sanità
Cabina di Regia ai sensi del DM Salute 30 aprile 2020

Monitoraggio Fase 2 Report settimanale

Report 18 / sintesi

Fonte dati: Monitoraggio Fase 2 (DM Salute 30 aprile 2020).
Dati relativi alla settimana 7 settembre – 13 settembre 2020
(aggiornati al 15 settembre 2020)

Lombardia

Aggiornamento epidemiologico

- Casi totali: 103621 | Incidenza cumulativa: 1025.55 per 100000
- Casi con data prelievo/diagnosi nella settimana 7/9-13/9: 1409 | Incidenza: 13.95 per 100000
- Rt: 0.74 (CI: 0.62-0.98) [medio 14gg]

Curva epidemica

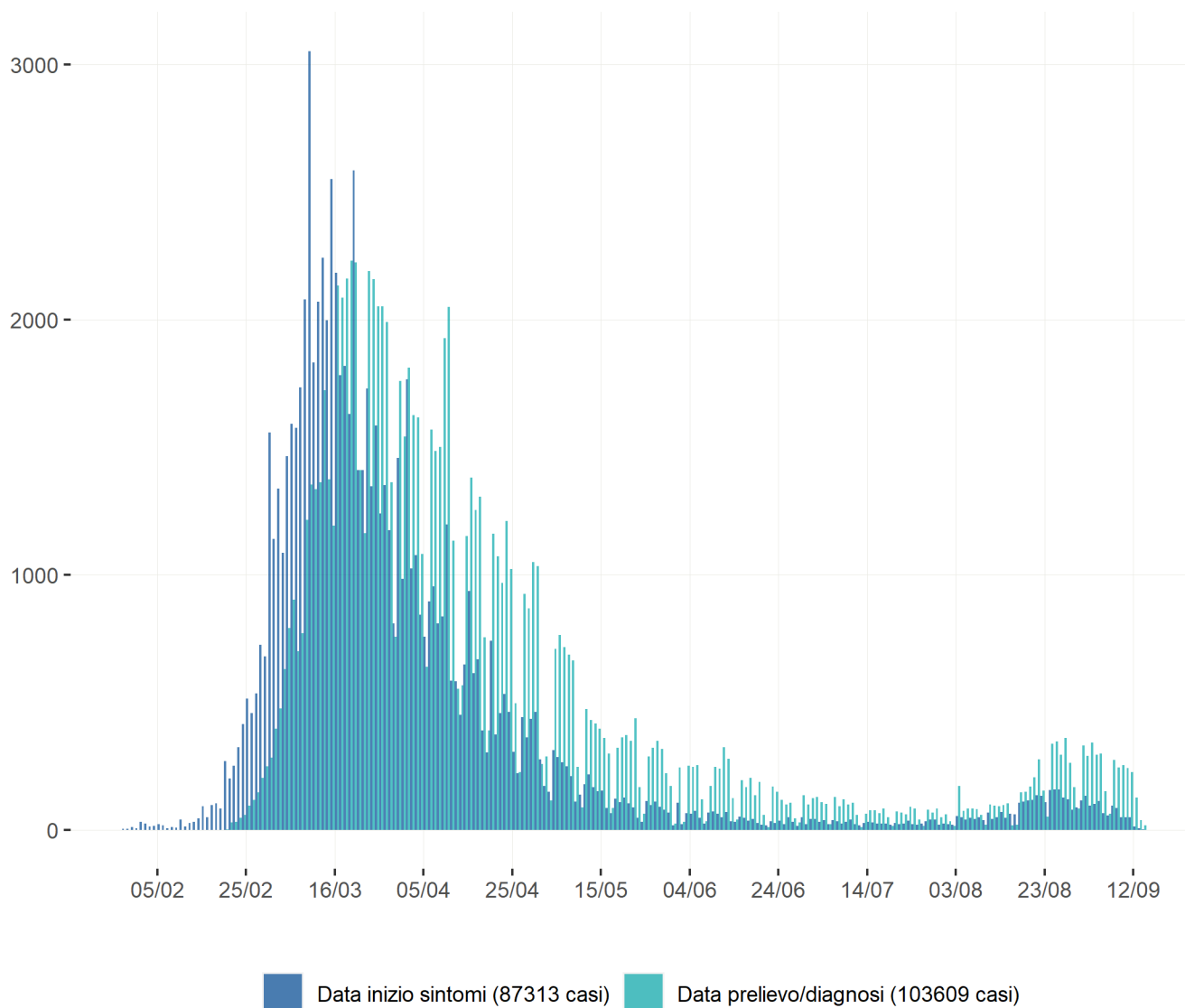

Heatmap - casi

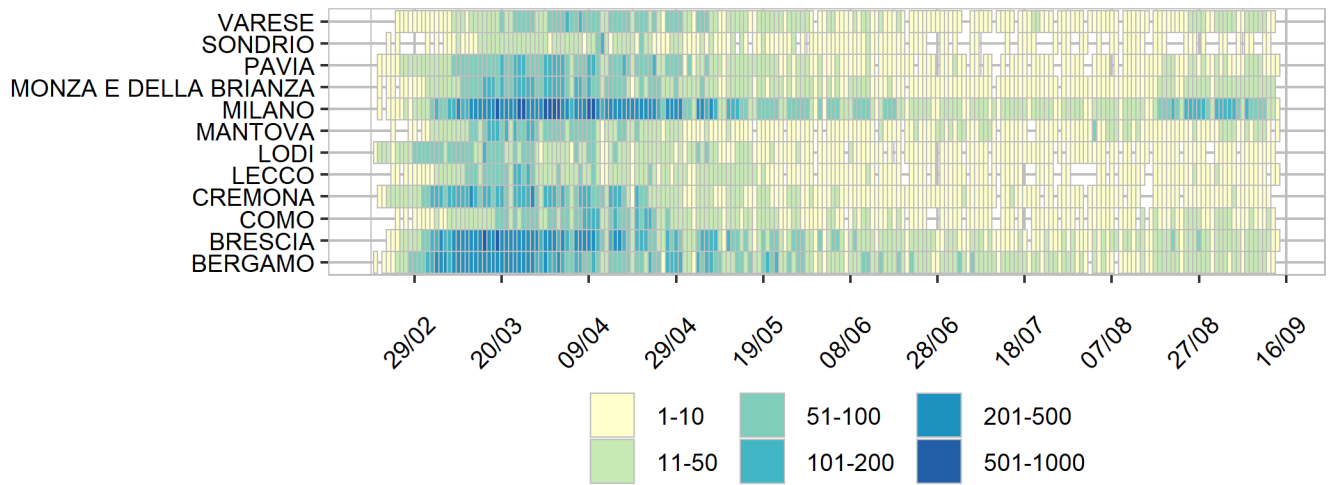

Heatmap - incidenza per 100000

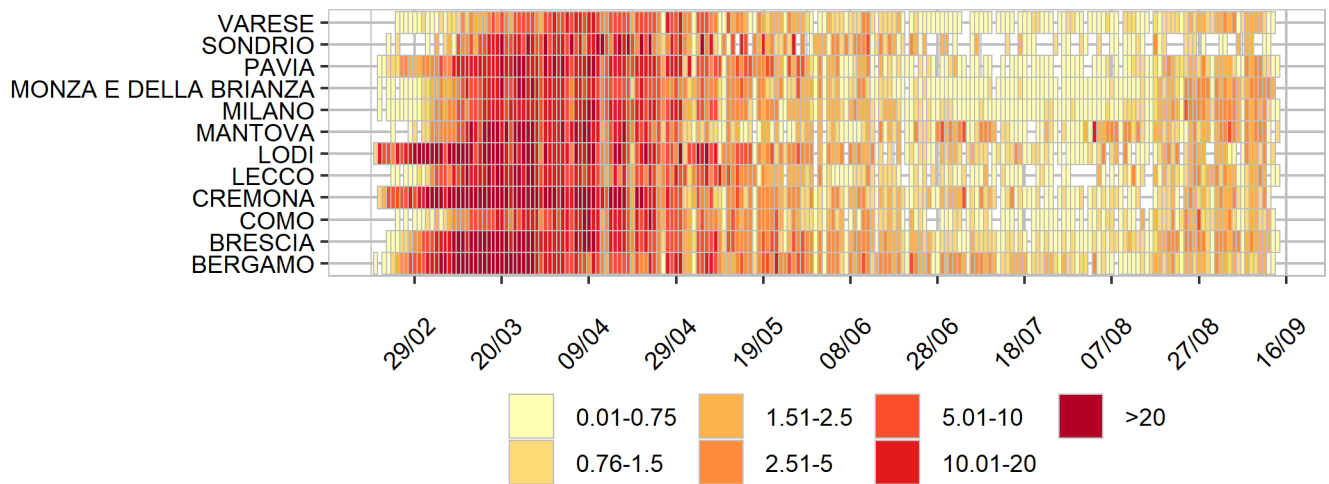

Rappresentazione dei casi di COVID-19 per provincia segnalati nel periodo di monitoraggio
(per garantire il rispetto della privacy individuale, non sono rappresentate province in cui siano stati notificati meno di 5 casi confermati di COVID-19)
Mappa - province (domicilio/residenza - casi con data prelievo/diagnosi: 7/9-13/9)

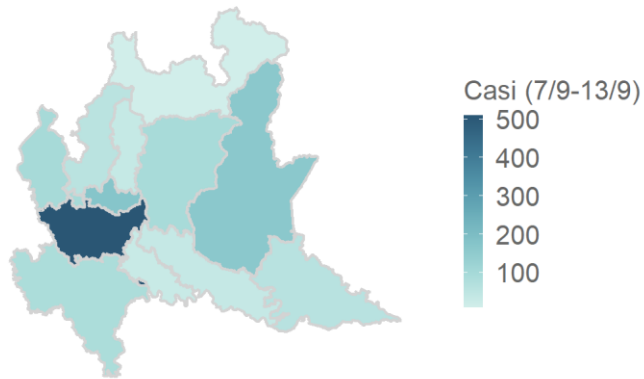

Lombardia 1336 casi

Rappresentazione dei casi di COVID-19 per provincia segnalati dall'inizio dell'epidemia
(per garantire il rispetto della privacy individuale, non sono rappresentate province in cui siano stati notificati meno di 5 casi confermati di COVID-19)
Mappa - province (domicilio/residenza)

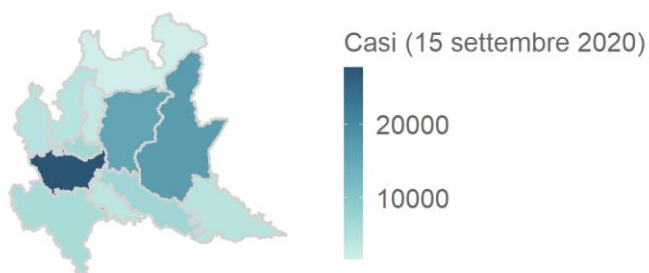

Lombardia 101040 casi