Ministero della Salute, Istituto Superiore di Sanità
Cabina di Regia ai sensi del DM Salute 30 aprile 2020

Monitoraggio Fase 2 Report settimanale

Report 27/Sintesi

Monitoraggio Fase 2 (DM Salute 30 aprile 2020)
Dati relativi alla settimana 9-15 novembre 2020
(aggiornati al 18 novembre 2020)

Emilia-Romagna

Aggiornamento epidemiologico

- Casi totali: 93285 | Incidenza cumulativa: 2088.26 per 100000
- Casi con data prelievo/diagnosi nella settimana 9/11-15/11: 13349 | Incidenza: 298.83 per 100000
- Rt: 1.2 (CI: 1.08-1.42) [medio 14gg]

Curva epidemica

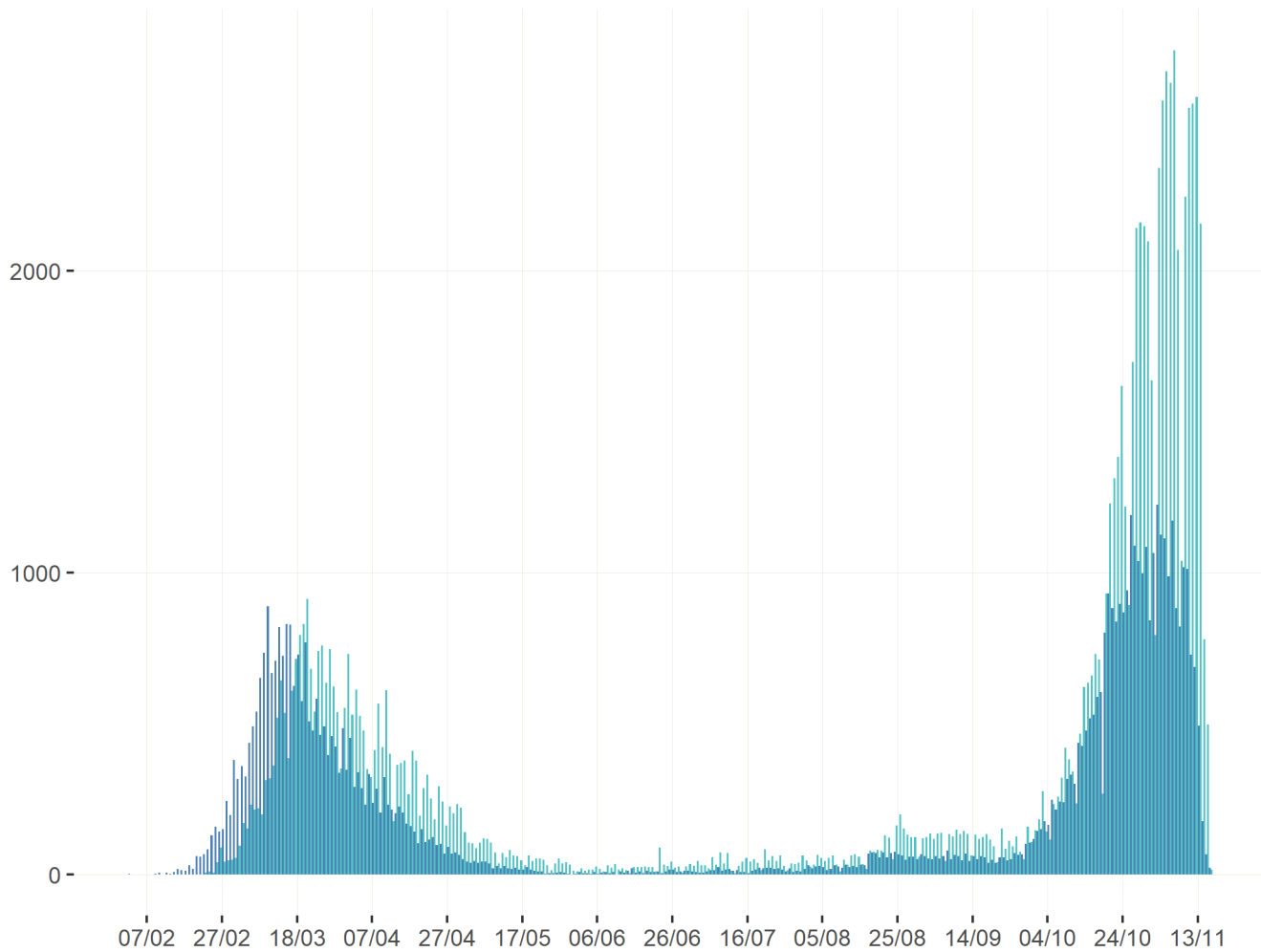

■ Data inizio sintomi (60153 casi) ■ Data prelievo/diagnosi (93266 casi)

Heatmap - casi

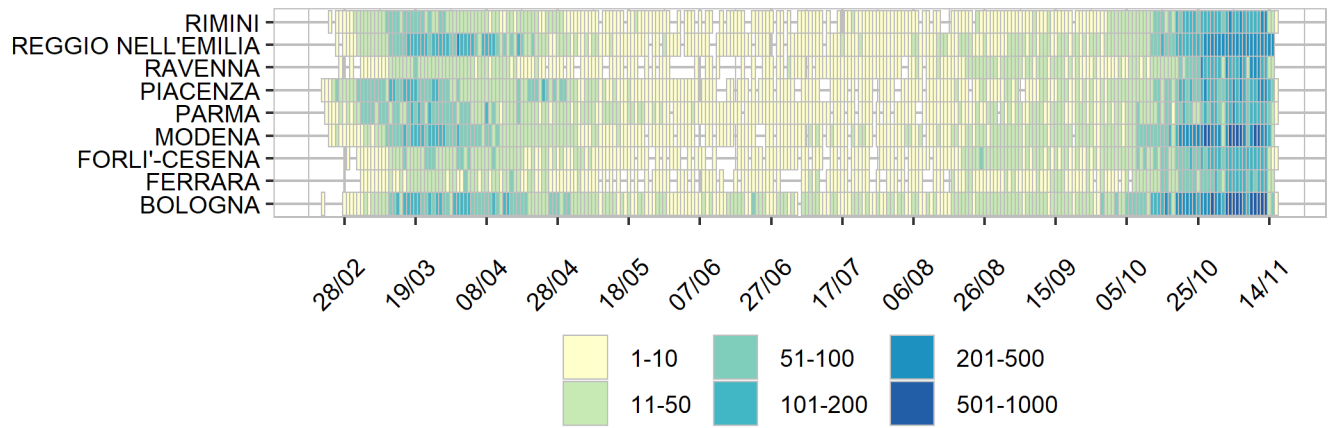

Heatmap - incidenza per 100000

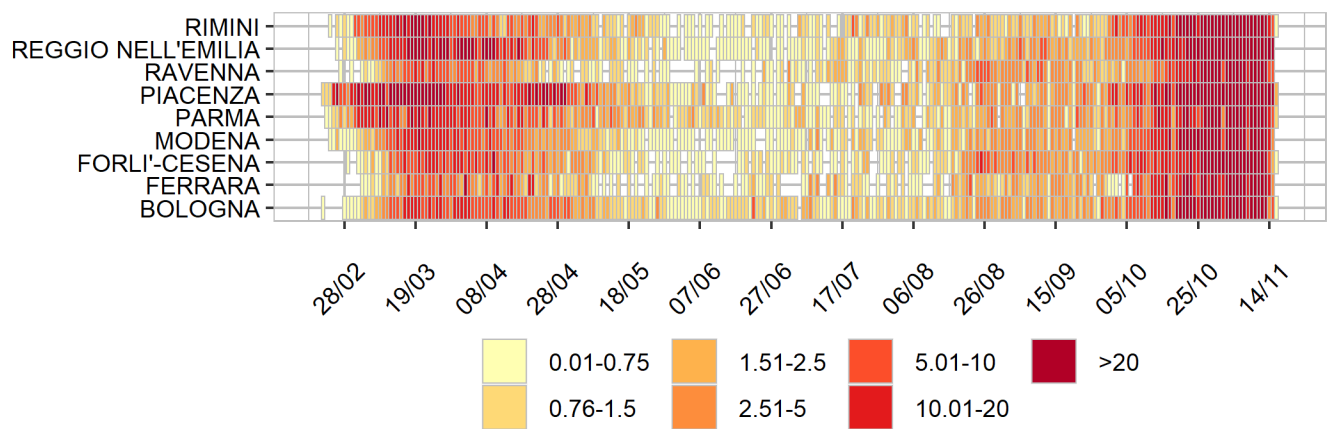

Rappresentazione dei casi di COVID-19 per provincia segnalati nel periodo di monitoraggio
(per garantire il rispetto della privacy individuale, non sono rappresentate province in cui siano stati notificati meno di 5 casi confermati di COVID-19)
Mappa - province (domicilio/residenza - casi con data prelievo/diagnosi: 9/11-15/11)

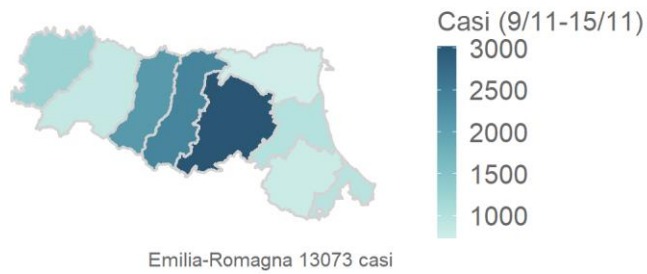

Rappresentazione dei casi di COVID-19 per provincia segnalati dall'inizio dell'epidemia
(per garantire il rispetto della privacy individuale, non sono rappresentate province in cui siano stati notificati meno di 5 casi confermati di COVID-19)
Mappa - province (domicilio/residenza)

