MINISTERO DEL LAVORO SALUTE E POLITICHE SOCIALI

DIREZIONE GENERALE DELLA SICUREZZA DEGLI ALIMENTI E DELLA NUTRIZIONE - UFFICIO VII

REVISIONE EUROPEA DELLE SOSTANZE ATTIVE AD ATTIVITA' FITOIATRICA IN COMMERCIO NELLA UE ALLA DATA DEL 26 LUGLIO 1993

SCHEMA A

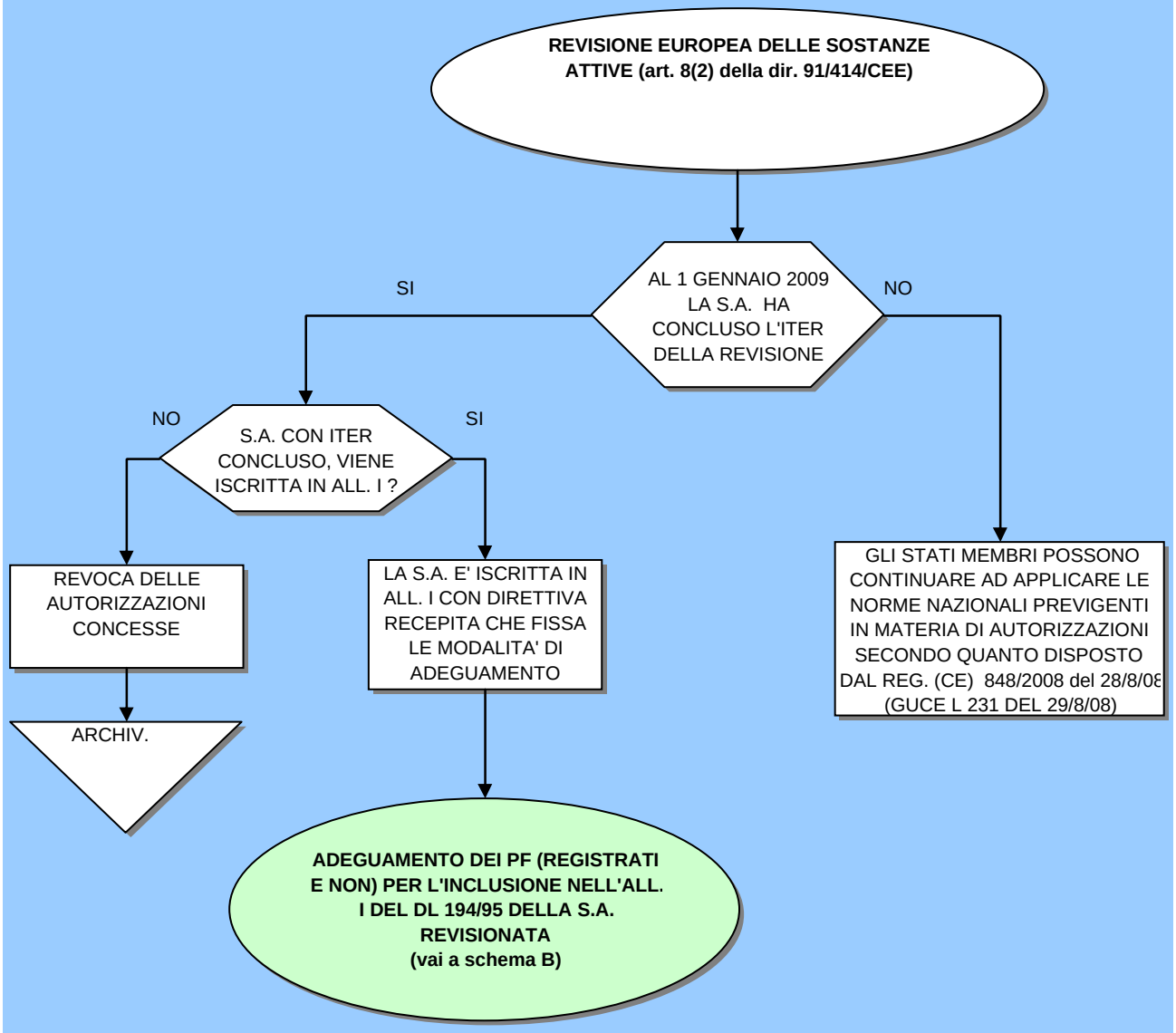

procedure revisione 011008

MINISTERO DEL LAVORO SALUTE E POLITICHE SOCIALI

DIREZIONE GENERALE DELLA SICUREZZA DEGLI ALIMENTI E DELLA NUTRIZIONE - UFFICIO VII

ADEGUAMENTO DEI PRODOTTI FITOSANITARI (REGISTRATI E NON) A SEGUITO DELL'INCLUSIONE IN ALL.1 DEL D. L.VO 194/95 DELLA SOSTANZA ATTIVA REVISIONATA

SCHEMA B

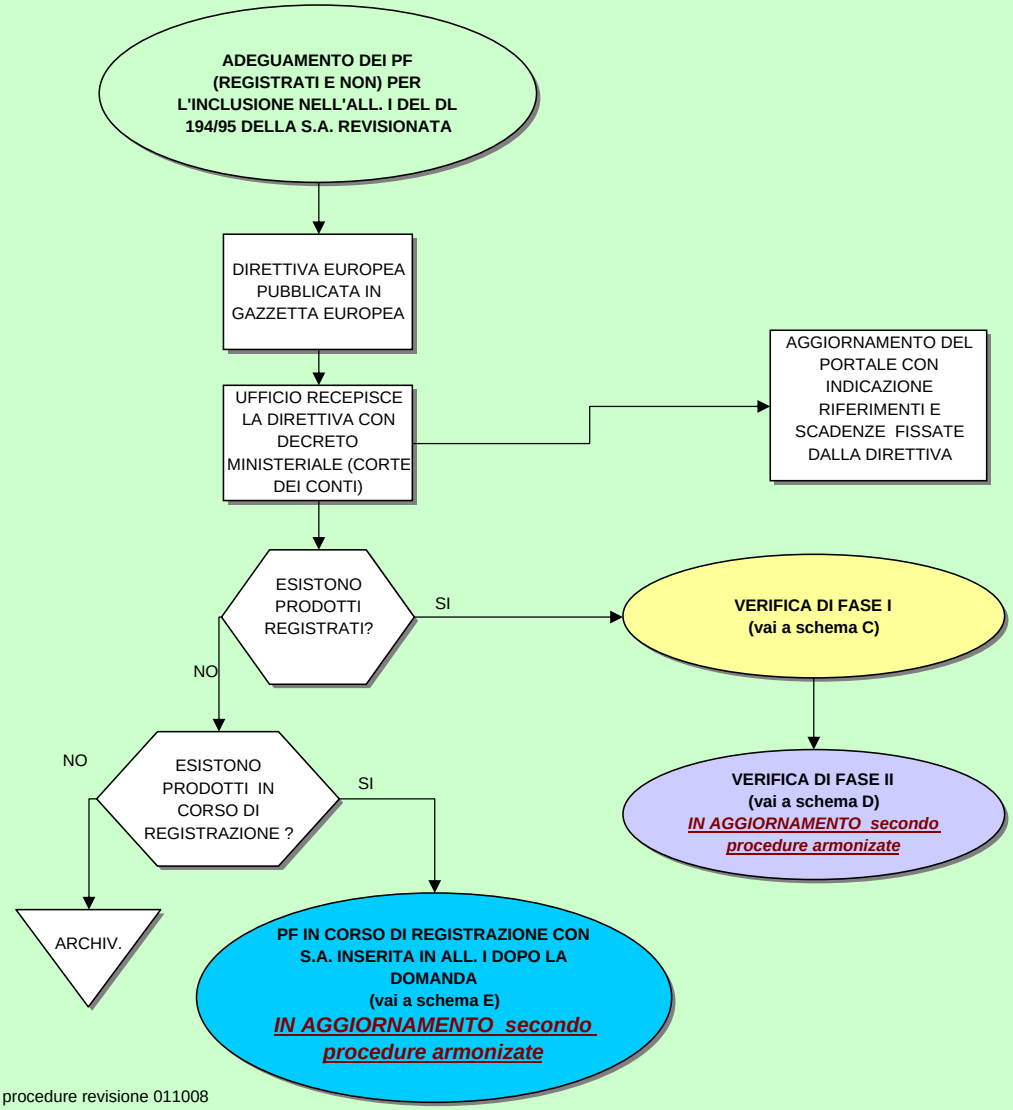

NOTE

LA DIR. FISSA I TEMPI DI SVOLGIMENTO DELLE FASI I E II.

IL DM FISSA I TEMPI DI: PRESENTAZIONE DELL'ISTANZA DI RI-REGISTRAZIONE; DATA SMALTIMENTO SCORTE DEI PRODOTTI REVOCATI PERCHE' NON HANNO LETTERA DI ACCESSO O PROPRIA DOC.

FASE I SI COMPLETA ENTRO SEI MESI DALL'ENTRATA IN VIGORE DELLA DIR.

NEL FASCICOLO S.A. VIENE CREATO SPECIFICO SOTTOFASCICOLO CONTENENTE: DIRETTIVA DM ORIGINALE REVIEW REPORT CD MONOGRAFIA O RIFERIMENTO ALLA COLLOCAZIONE DOCUM. CARTACEA

procedure revisione 011008

MINISTERO DEL LAVORO SALUTE E POLITICHE SOCIALI

DIREZIONE GENERALE DELLA SICUREZZA DEGLI ALIMENTI E DELLA NUTRIZIONE - UFFICIO VII

VERIFICHE DI FASE I - ADEGUAMENTO DEI PRODOTTI ALLE CONCLUSIONI DEL REVIEW REPORT PER LA SOSTANZA ATTIVA

SCHEMA C

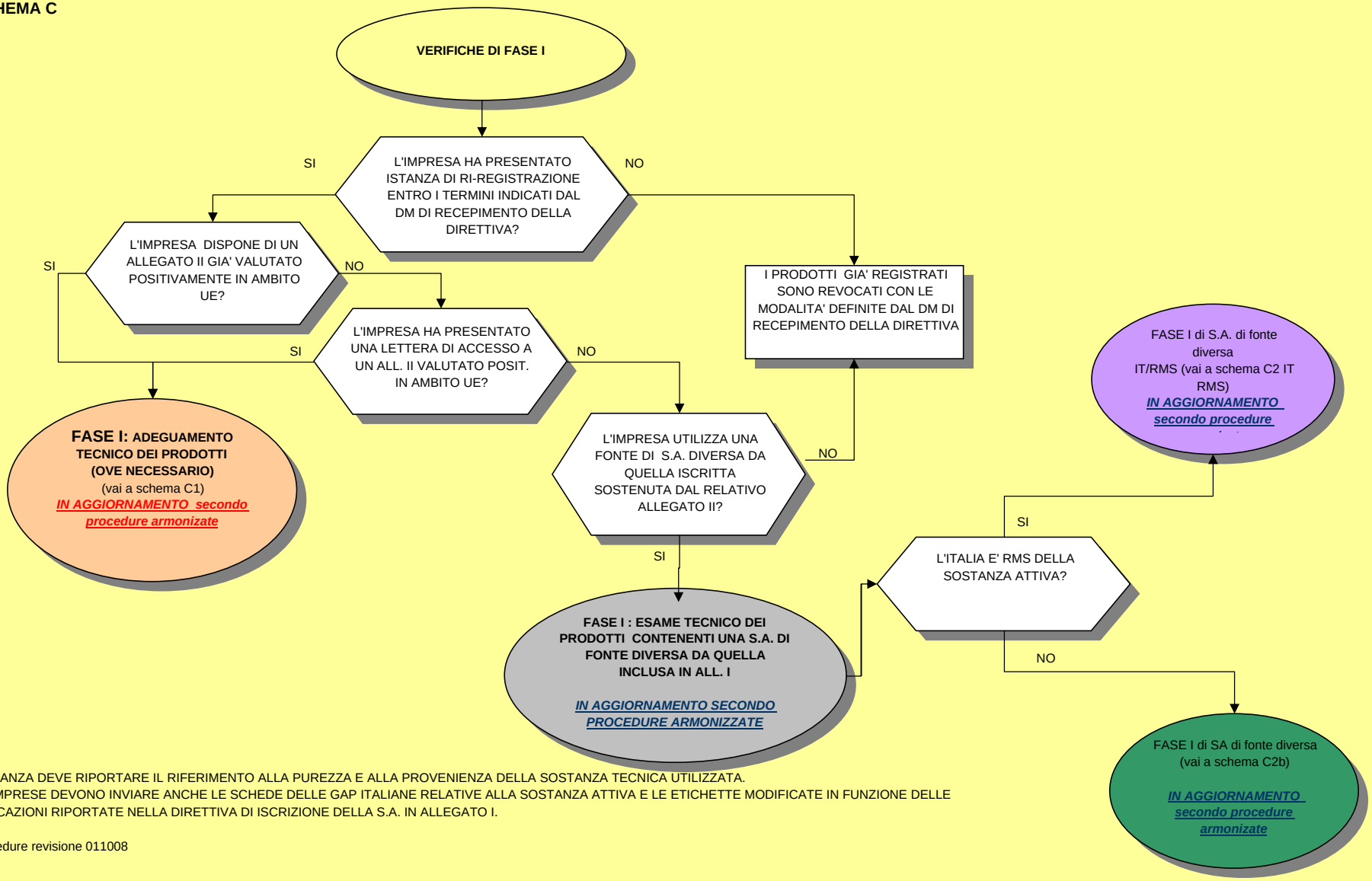

L'ISTANZA DEVE RIPORTARE IL RIFERIMENTO ALLA PUREZZA E ALLA PROVENIENZA DELLA SOSTANZA TECNICA UTILIZZATA.
LE IMPRESE DEVONO INVIARE ANCHE LE SCHEDE DELLE GAP ITALIANE RELATIVE ALLA SOSTANZA ATTIVA E LE ETICHETTE MODIFICATE IN FUNZIONE DELLE INDICAZIONI RIPORTATE NELLA DIRETTIVA DI ISCRIZIONE DELLA S.A. IN ALLEGATO I.

procedure revisione 011008