

Vaccinazione antinfluenzale stagione 1999-2000: coperture vaccinali (per 100 abitanti) stimate dal Ministero della Salute sulla base delle comunicazioni inviate dalle Regioni e Province Autonome

dati aggiornati al 30 novembre 2001

Regione	< 3 anni	3-12 anni	13-50 anni	51-63 anni	>=64 anni	Totale
Piemonte	0,2	0,4	0,8	5,8	33,8	8,7
Valle d'Aosta	0,3	0,3	0,8	9,3	35,8	9,0
Lombardia	0,4	0,6	1,2	6,6	39,6	9,1
P.A. Bolzano	np	np	np	np	np	np
P. A. Trento	0,2	0,4	1,0	4,7	42,4	9,3
Veneto	np	np	np	np	47,3	11,3
FVG	0,3	0,7	2,4	11,6	63,5	17,4
Liguria	0,1	0,6	1,2	7,5	37,7	11,7
Emilia Romagna	0,8	1,4	2,2	11,3	46,2	13,8
Toscana	0,4	0,8	1,1	7,9	36,0	10,2
Umbria	0,2	0,3	0,7	12,5	45,5	13,1
Marche	0,3	0,7	2,0	12,6	53,5	15,0
Lazio	np	np	np	np	26,7	5,3
Abruzzo	0,8	0,8	1,1	12,6	42,5	11,4
Molise	0,4	1,3	2,4	21,5	46,7	14,4
Campania	0,7	0,6	1,0	10,3	38,1	7,5
Puglia	0,9	1,0	1,2	13,2	38,0	8,7
Basilicata \$	np	np	np	np	45,6	np
Calabria	0,3	0,2	1,1	8,0	23,6	5,7
Sicilia*	np	np	np	np	41,4	np
Sardegna	8,5	2,0	1,8	10,1	30,0	7,7
Italia (Medie)	0,9	0,8	1,4	10,3	40,7	10,5

Legenda:

np= non indicato, la Regione non ha fornito indicazioni sul numero dei vaccinati nella campagna 1999-2000

* Copertura indicata dalla Regione Sicilia

Fonte: Ministero della Salute, Direzione Generale della Prevenzione, Ufficio III, Malattie Infettive

Vaccinazione antinfluenzale stagione 2000-01: coperture vaccinali (per 100 abitanti) stimate dal Ministero della Salute, sulla base delle comunicazioni inviate dalle Regioni

dati aggiornati al 30 novembre 2001

Regione	< 3 anni	3-12 anni	13-50 anni	51-64 anni	>=65 anni	Totale
Piemonte *	0,3	0,6	1,3	7,7	44,7	11,3
Valle d'Aosta	0,2	0,7	1,3	9,8	56,6	13,1
Lombardia	0,5	0,8	1,5	7,4	46,7	10,4
P.A. Bolzano	0,2	0,3	1,2	8,9	43,3	8,7
P. A. Trento**	np	np	1,4	5,6	48,3	10,4
Veneto	np	np	np	np	60,7	12,1
FVG	0,3	0,7	2,4	11,3	70,0	18,2
Liguria	0,1	0,8	1,9	8,2	42,3	13,0
Emilia Romagna	0,9	1,9	3,0	12,4	58,4	16,8
Toscana***	1,0	1,1	1,8	11,2	51,9	14,6
Umbria	np	np	np	16,5	51,7	14,4
Marche	0,3	0,7	2,2	13,0	60,6	16,3
Lazio****	0,3	0,1	0,3	2,3	18,7	4,0
Abruzzo	0,8	0,7	1,3	12,0	50,2	12,6
Molise	0,5	0,7	2,6	20,0	61,4	17,2
Campania \$	np	np	np	np	62,3	10,8
Puglia*****	np	np	np	np	49,0	np
Basilicata	np	np	np	np	np	np
Calabria	0,4	0,3	0,9	8,7	29,7	6,7
Sicilia*****	np	np	np	np	46,9	np
Sardegna	3,3	2,3	1,9	9,3	39,4	8,9
Italia (medie)	0,6	0,8	1,7	10,3	49,3	12,1

Legenda:

* Piemonte: ha considerato la classe di età 64 e più (e non 65 e più)

**P.A. Trento: ha unito la classe 0-12, con 268 vaccinati, compresi nel Tot Vacc, per una copertura di 0,4%

***Lazio: il Totale è comprensivo dei 14902 soggetti per i quali manca l'informazione circa l'età

**** Puglia: ha indicato sue stime per classi completamente diverse (vedi sotto)

*****Sicilia: solo dato >=65 anni, per il quale indica una copertura vaccinale diversa (pari al 47,8%)

\$ Campania: medie calcolate su stime della Regione

	51-63	>=64
Piemonte	8,3	42,0

	0-12	13-50	51-64	65 e più
P.A. TN	0,44	1,41	5,17	48,41

	0-14	15-64	65 e più
Puglia	0,81	2,73	49,0

Stima indicata dalla Regione

Coperture vaccinali anno 2000

Coperture vaccinali* (per 100 abitanti) per le vaccinazioni dell'età evolutiva stimate dal Ministero della Salute sulla base dei riepiloghi inviati dalle Regioni

dati aggiornati al 13 dicembre 2001

Coperture								
Regione	DT1	DT3	DTP1	DTP3	POL3	EP3	HIB3	MPR
Piemonte	nd	2,4	nd	90,3	92,4	91,9	43,6	67,6
Valle d'Aosta	0,1	1,8	99,9	95,0	100,0	98,0	48	56
Lombardia	9,2	7,6	92,1	90,4	91,7	91,3	74,5	86,2
P.A. Bolzano	15,0	19,0	82	78,0	97,0	94,0	77	57
P. A. Trento	24,1	20,0	74,6	74,5	98,2	75,2	62	70
Veneto	nd	3,0	nd	96,0	98,0	90,0	nd	91
FVG	nd	1,6	nd	97,3	98,0	95,2	26	88
Liguria	nd	50,0	nd	48,0	99,0	96,0	53	74
Emilia Romagna	nd	1,4	nd	96,7	98,6	98,1	81	90,4
Toscana	nd	1,0	nd	93,5	94,2	94,7	nd	78,48
Umbria	nd	0,7	nd	97,8	97,7	98,0	41,26	84,4
Marche	3,5	2,5	99,6	96,1	97,8	94,1	88,9	80,0
Lazio	nd	0,1	nd	75,4	86,0	84,0	nd	71,0
Abruzzo	nd	nd	nd	nd	97,5	nd	nd	nd
Molise	nd	0,7	nd	96,7	96,6	99,4	38,09	59,9
Campania	nd	nd	98,0	96,0	92,0	96,0	22	53
Puglia	3,1	2,9	nd	81,0	99,0	nd	17	90
Basilicata	18,1	16,0	87,1	84,8	98,1	98,0	29,4	58,9
Calabria	nd	nd	nd	nd	nd	nd	nd	nd
Sicilia	nd	nd	nd	nd	nd	nd	nd	nd
Sardegna	nd	nd	nd	nd	98,0	nd	nd	nd
Italia (medie)	10,4	8,2	90,5	87,5	96,3	93,4	50,1	73,9

* dati di copertura al 24° mese per: prime dosi di DT e DTP; per cicli completi (3 dosi) di DT, DTP, Epatite B, antipolio, Hib; per una dose di MPR

nd: copertura non stimata per mancanza di dati

Fonte: Ministero della Salute, Direzione Generale della Prevenzione, Ufficio III, Malattie Infettive

Coperture vaccinali contro l'influenza negli anziani

Confronto tra le stagioni 1999-2000 e 2000-2001

Dati aggiornati al 30 novembre 2001

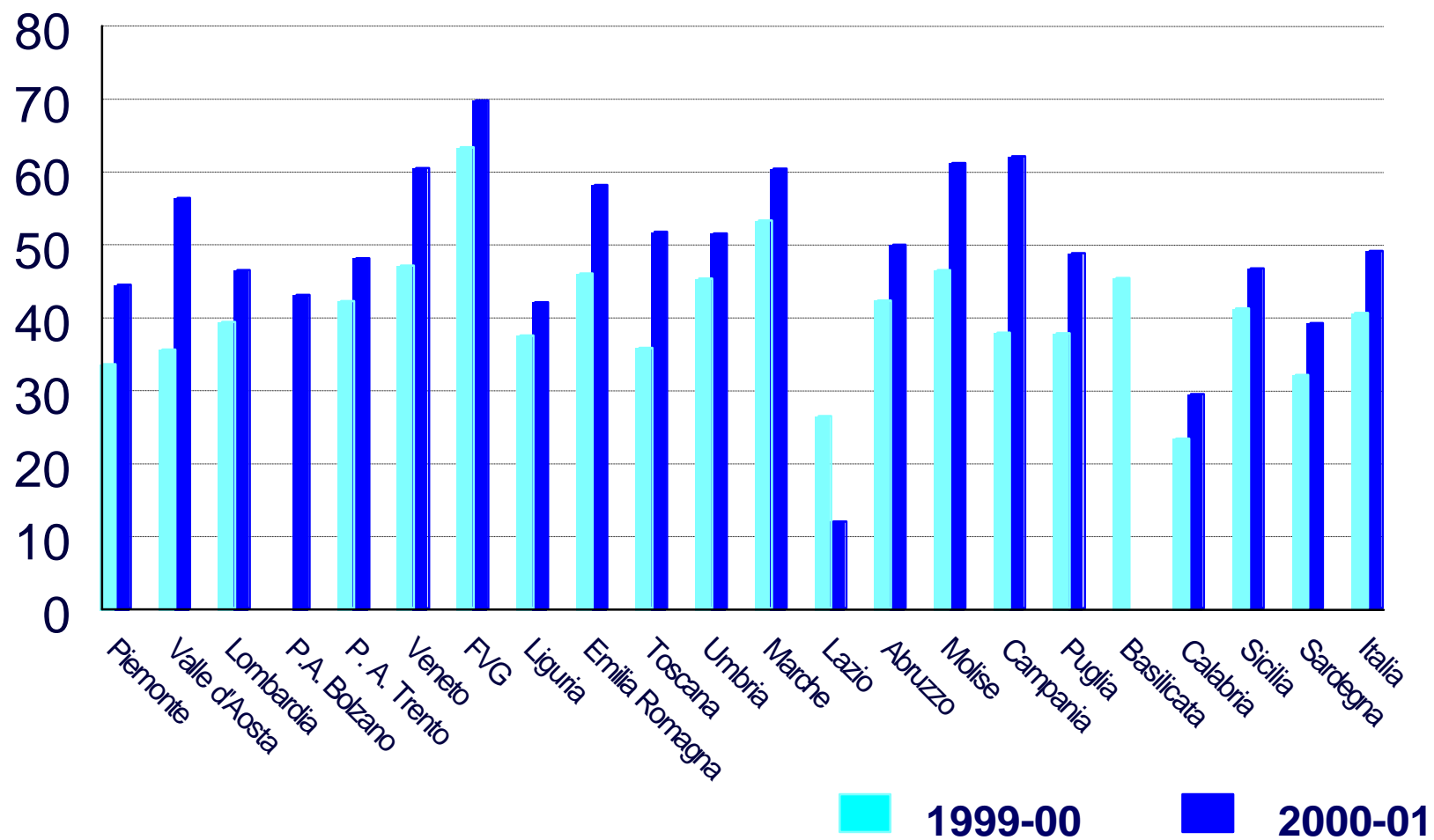

Coperture vaccinali contro l'influenza nella popolazione generale

Confronto tra le stagioni 1999-2000 e 2000-2001

Dati aggiornati al 30 novembre 2001

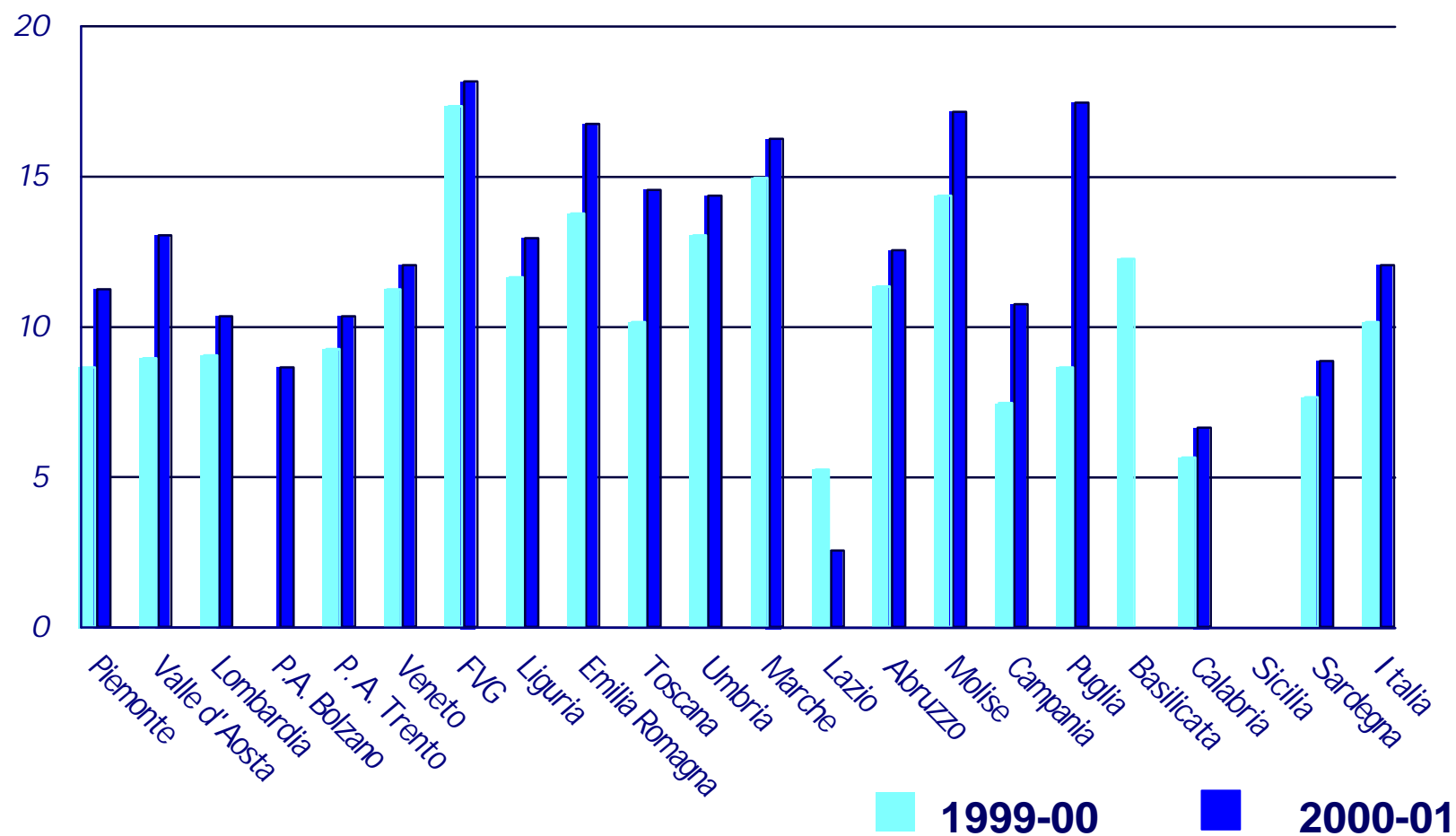

Coperture vaccinali* per DTP3 nei bambini di età inferiore a 24 mesi nell'anno 2000

Dati aggiornati al 13 dicembre 2001

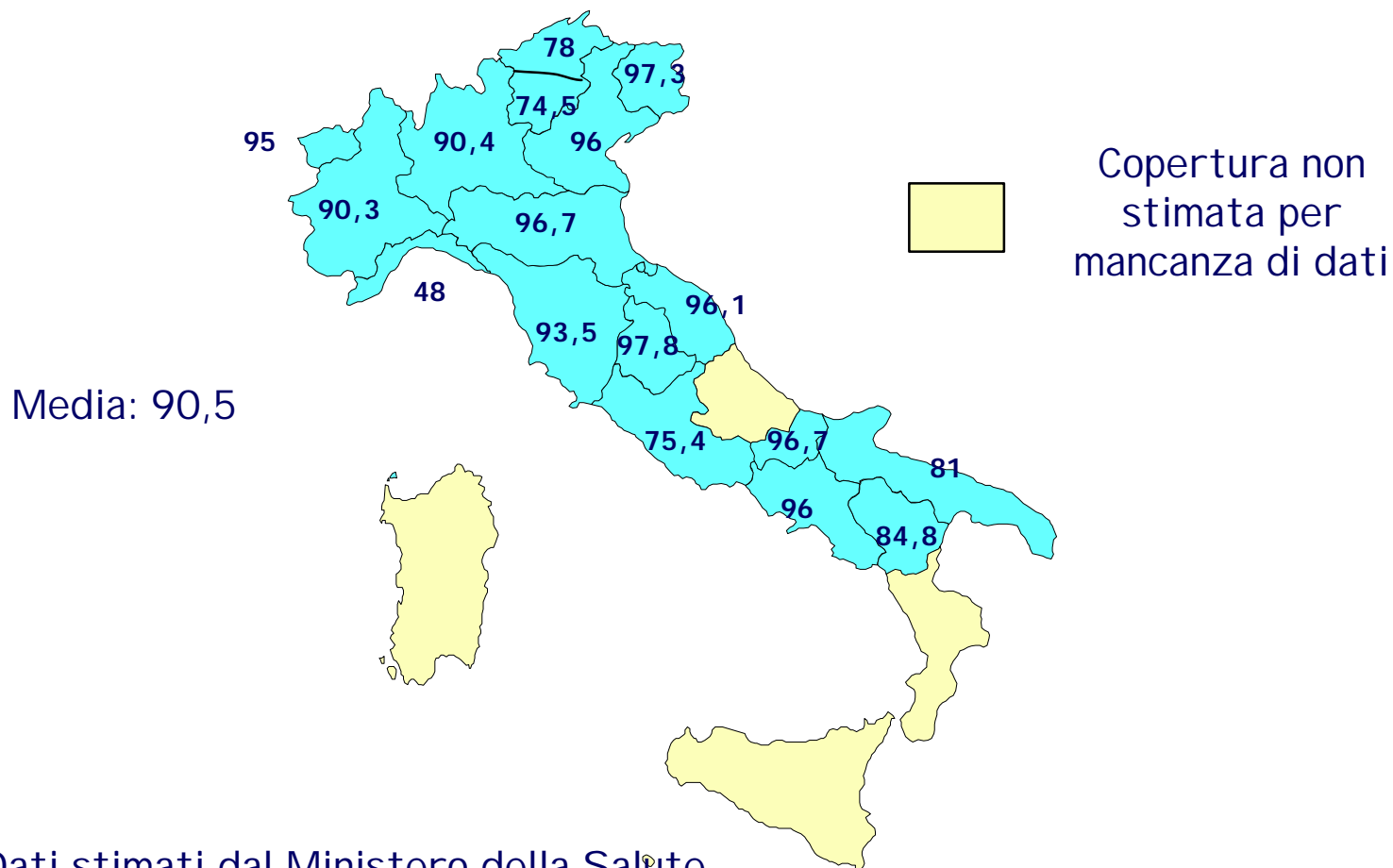

*Dati stimati dal Ministero della Salute
DG Prevenzione, sulla base di quelli forniti da Regioni e P.A.

Coperture vaccinali* per Polio3 nei bambini di età inferiore a 24 mesi nell'anno 2000

Dati aggiornati al 13 dicembre 2001

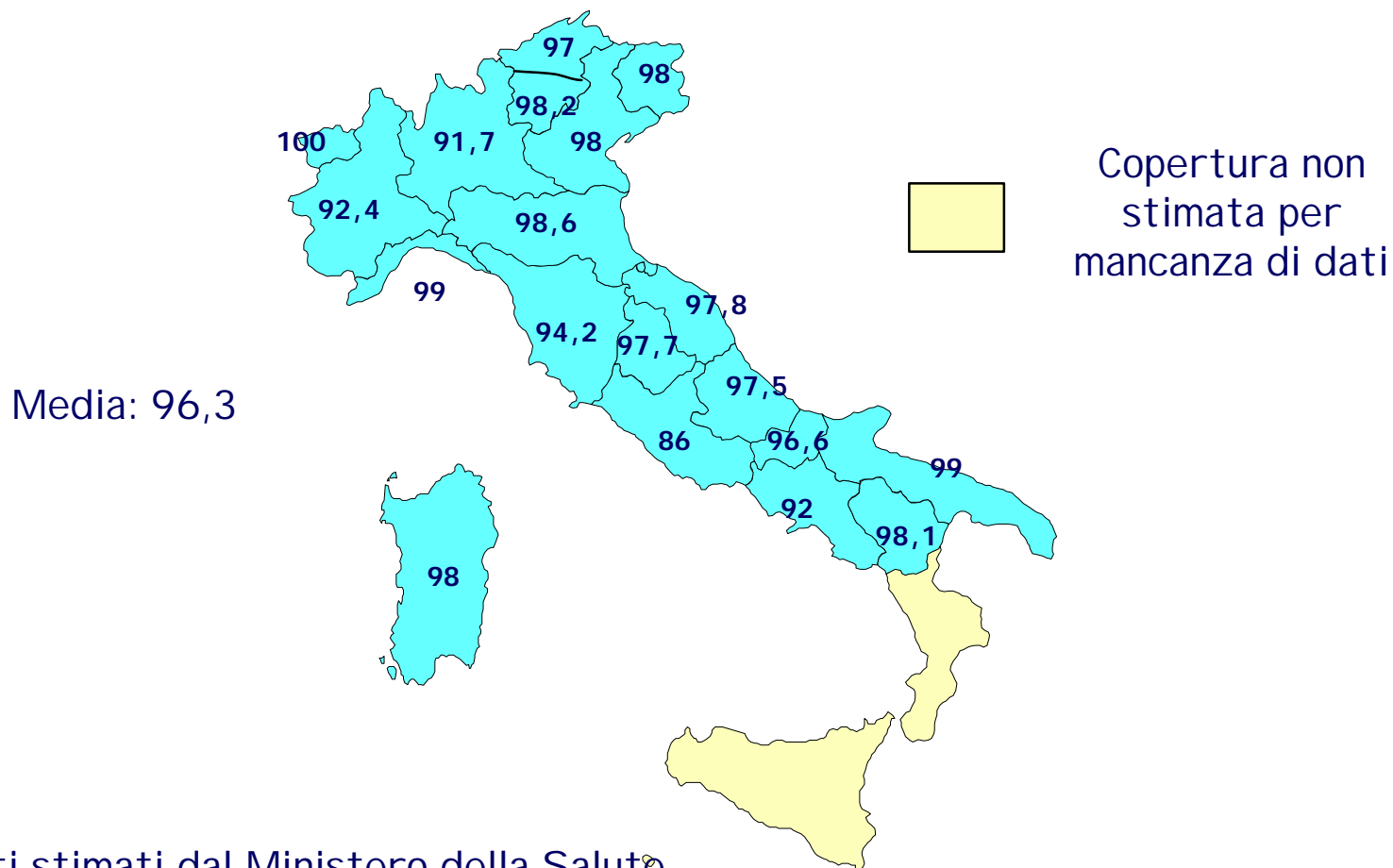

*Dati stimati dal Ministero della Salute
DG Prevenzione, sulla base di quelli forniti da Regioni e P.A.

Coperture vaccinali* per Epatite B3 nei bambini di età inferiore a 24 mesi nell'anno 2000

Dati aggiornati al 13 dicembre 2001

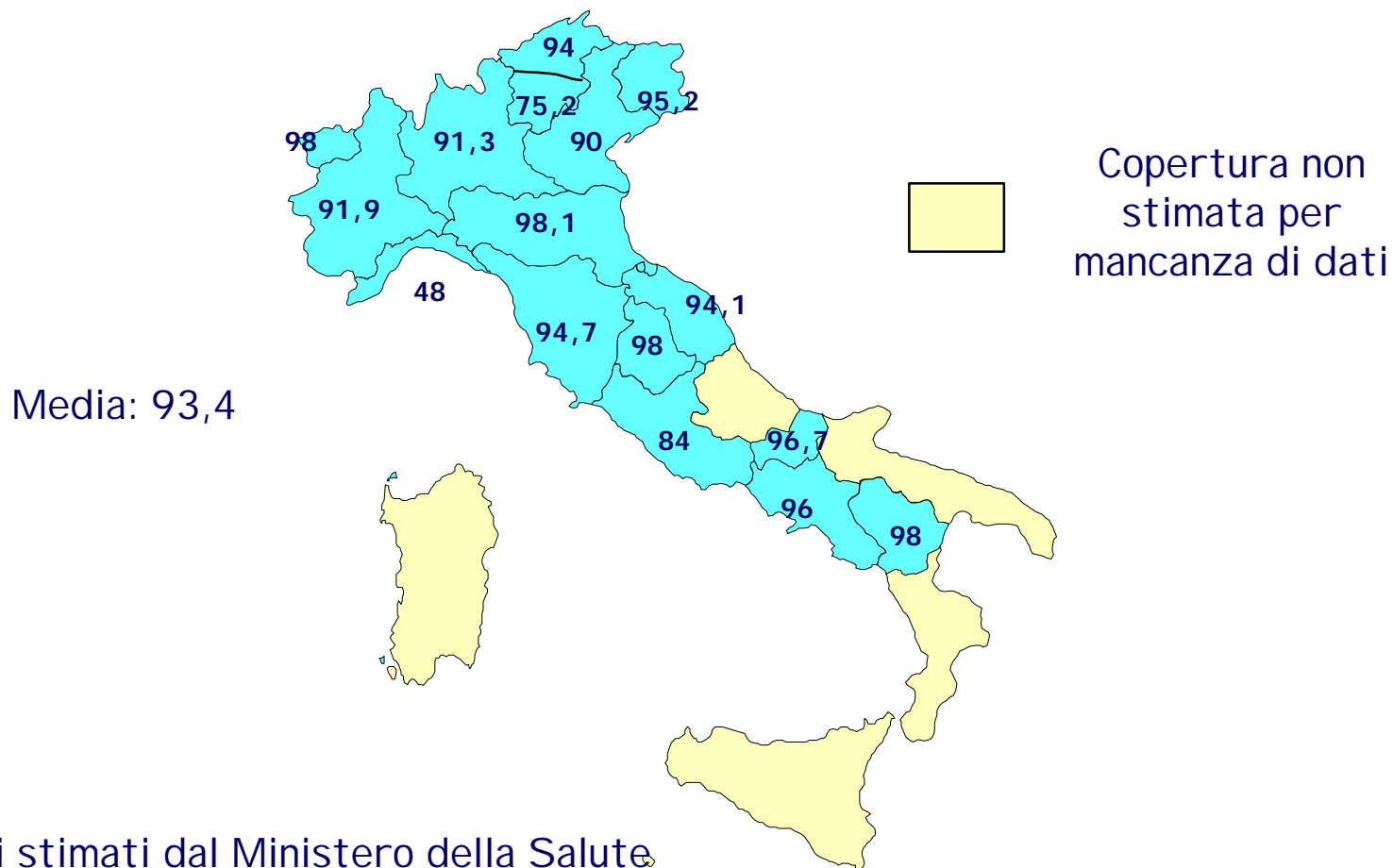

*Dati stimati dal Ministero della Salute
DG Prevenzione, sulla base di quelli forniti da Regioni e P.A.

Coperture vaccinali* per Hib3 nei bambini di età inferiore a 24 mesi nell'anno 2000

Dati aggiornati al 13 dicembre 2001

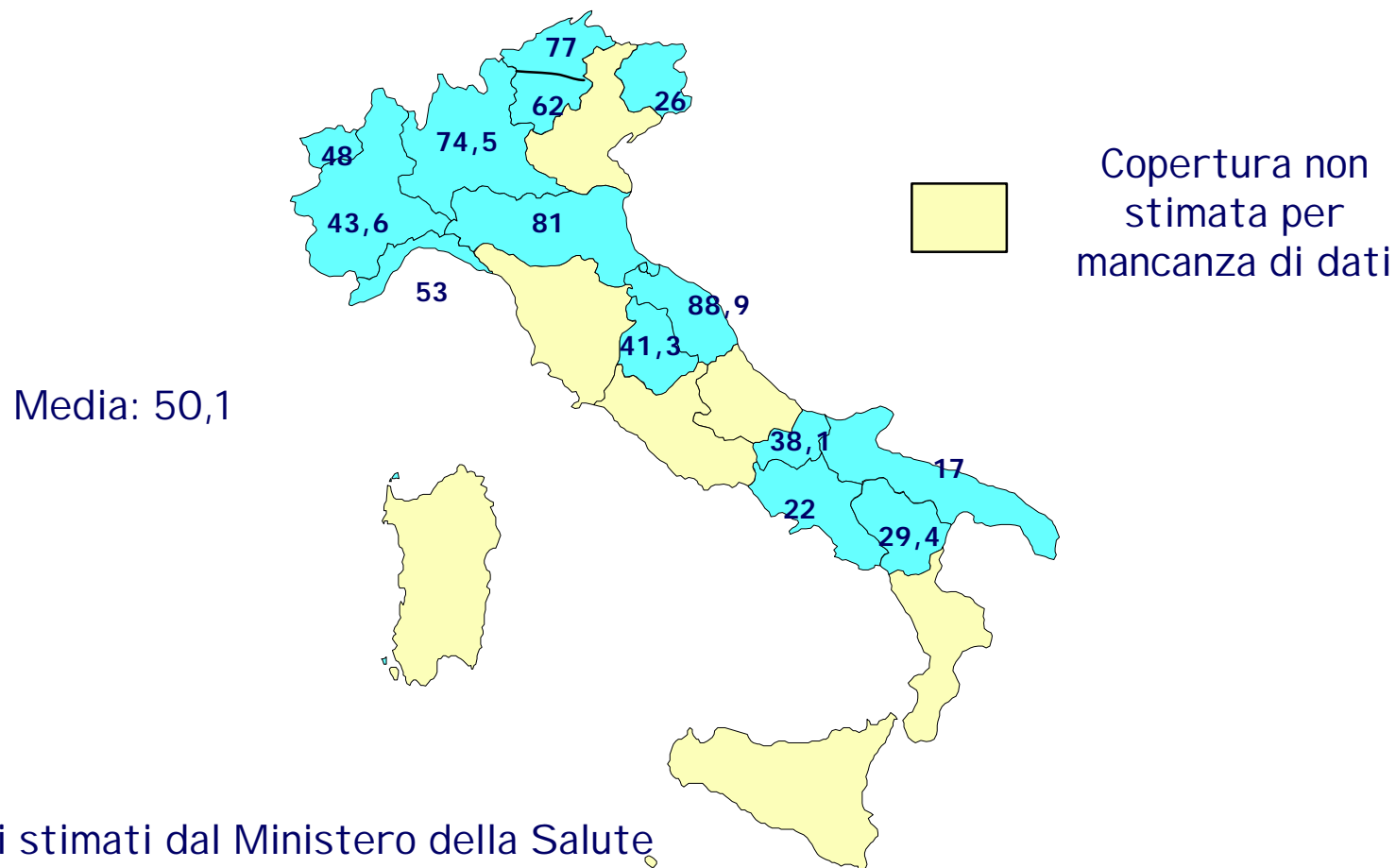

*Dati stimati dal Ministero della Salute
DG Prevenzione, sulla base di quelli forniti da Regioni e P.A.

Coperture vaccinali* per MPR1 nei bambini di età inferiore a 24 mesi nell'anno 2000

Dati aggiornati al 13 dicembre 2001

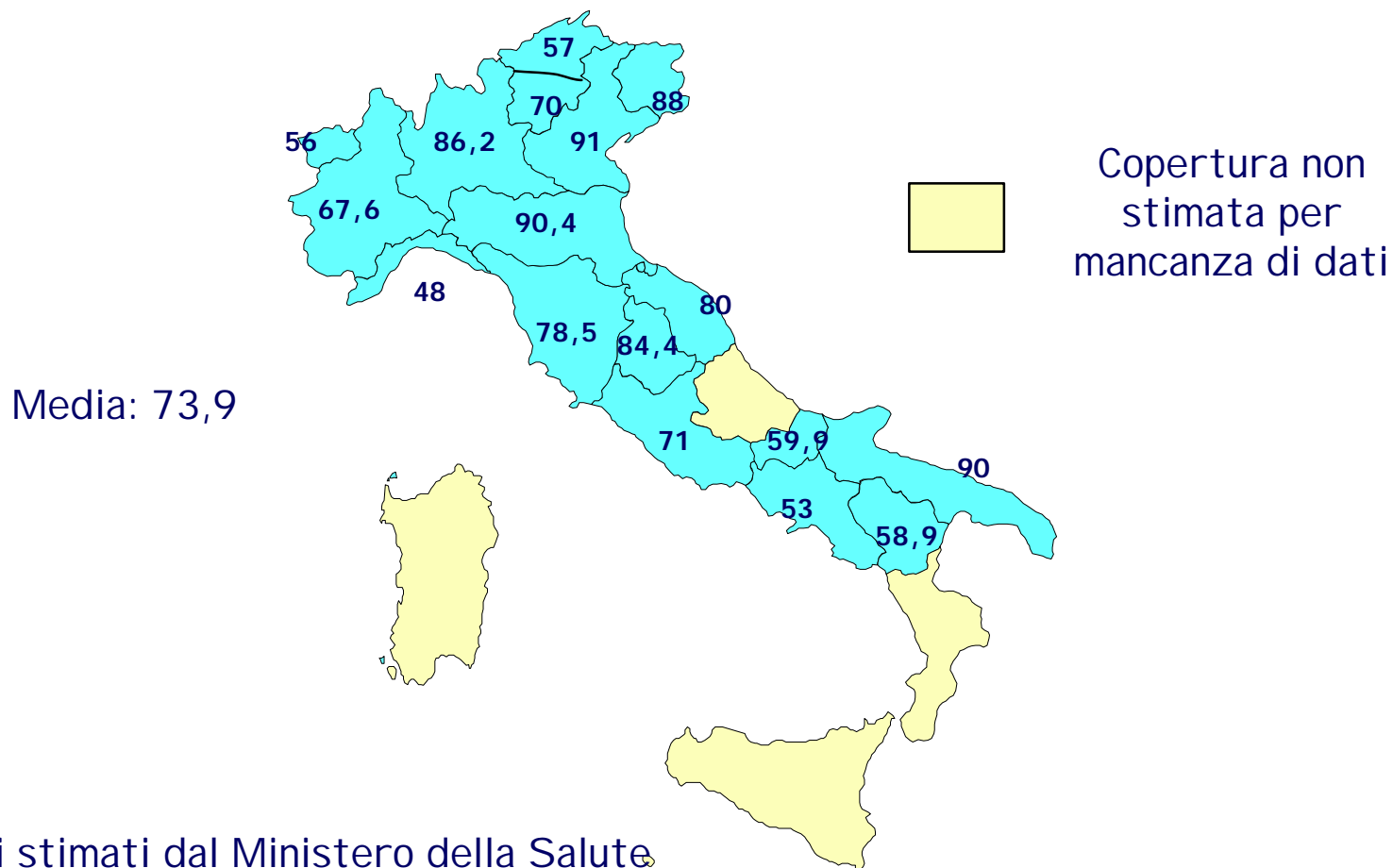

*Dati stimati dal Ministero della Salute
DG Prevenzione, sulla base di quelli forniti da Regioni e P.A.