WORKSHOP
"STATO DELL'ARTE E SVILUPPO FUTURO DEI PIANI REGIONALI DI PREVENZIONE: IL SETTING SCUOLA"

Regione Puglia PRP 2014-18: setting Scuola

Pasquale Pedote

Responsabile Area Promozione della Salute

Servizio Promozione della salute e Sicurezza nei Luoghi di Lavoro

Sezione PSB

Dipartimento promozione della salute e del benessere sociale e dello sport per tutti

REGIONE PUGLIA

Ministero della Salute
Auditorium "Biagio D'Alba"
Roma 28 maggio 2018

Punti di discussione

- Azioni di sistema per il raggiungimento degli obiettivi:
  - *Accordi regionali e locali con l'Istituzione scolastica*
  - *Adozione di modelli metodologici di riferimento*
  - *Sistemi di valutazione (criteri di buone pratiche, efficacia, estensione territoriale/copertura, impatto)*
- Coerenza tra pianificazione/obiettivi dei PRP e *mission* educativa della Scuola
- Interazione tra setting scuola e altri setting
- Adeguatezza delle risorse e delle competenze disponibili
- Cosa "mantenere" nel prossimo PNP (assetto organizzativo, approccio metodologico, aree di intervento, ecc.)

Azioni di sistema per il raggiungimento degli obiettivi:

Accordi regionali e locali con l'Istituzione scolastica

Programmazione regionale

- PRP 2010-12: nella Macroarea Prevenzione Universale
  - Progetto: SCUOLA IN SALUTE

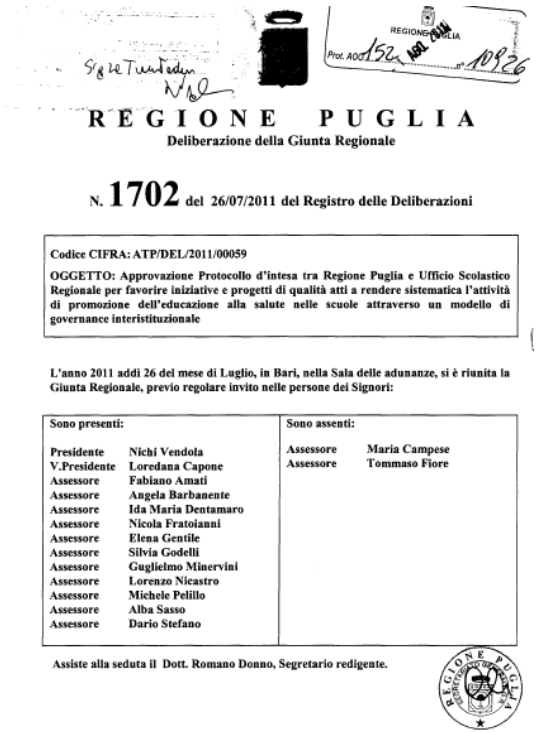

REGIONE PUGLIA

Deliberazione della Giunta Regionale

N. 1702 del 26/07/2011 del Registro delle Deliberazioni

Codice CIFRA: ATP/DEL/2011/00059

OGGETTO: Approvazione Protocollo d'intesa tra Regione Puglia e Ufficio Scolastico Regionale per favorire iniziative e progetti di qualità atti a rendere sistematica l'attività di promozione dell'educazione alla salute nelle scuole attraverso un modello di governance interistituzionale

L'anno 2011 addì 26 del mese di Luglio, in Bari, nella Sala delle adunanze, si è riunita la Giunta Regionale, previo regolare invito nelle persone dei Signori:

Sono presenti:		Sono assenti:	
Presidente	Nichi Vendola	Assessore	Maria Campese
V.Presidente	Loredana Capone	Assessore	Tommaso Fiore
Assessore	Fabiano Amati		
Assessore	Angela Barbanente		
Assessore	Ida Maria Dentamaro		
Assessore	Nicola Fratoianni		
Assessore	Elena Gentile		
Assessore	Silvia Godelli		
Assessore	Guglielmo Minervini		
Assessore	Lorenzo Nicastro		
Assessore	Michele Pelillo		
Assessore	Alba Sasso		
Assessore	Dario Stefano		

Assiste alla seduta il Dott. Romano Donno, Segretario redigente.

- PRP 2014-18: nella Macroarea Promozione della Salute
  - SCUOLA DI SALUTE

PROTOCOLLO D' INTESA
tra
REGIONE PUGLIA
E
UFFICIO SCOLASTICO REGIONALE

per favorire iniziative e progetti di qualità atti a rendere sistematica l'attività di promozione dell'educazione alla salute attraverso un modello di *governance* interistituzionale

Ma non solo

Protocollo d'intesa tra Regione e INAIL condiviso con USR per interventi di Promozione della sicurezza nei luoghi di lavoro da attuare nelle scuole

SBAM: Programma della Regione Puglia di educazione ai **sani stili di vita** che coinvolge attivamente i bambini tra i 9 e gli 11 anni.
Nasce dall'integrazione sinergica di cinque assessorati: **Sport, Politiche della Salute, Risorse Agroalimentari, Diritto allo Studio e Mobilità**.

Dal 2011 ad oggi…

6ª edizione

REGIONE PUGLIA
Assessorato alla Salute

Ministero dell'Istruzione dell'Università e della Ricerca

Puglia
Ufficio Scolastico Regionale

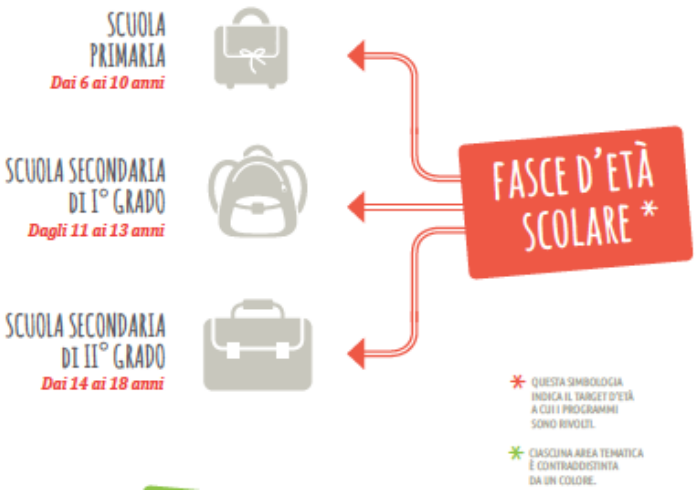

Con una offerta progettuale:

- Regionale (22 programmi)
- Sperimentale (4 programmi)
- Provinciale (24 programmi)
- Azioni Informative (4 programmi)

le life skills risultano essere la strategia complessiva di riferimento con il modello "delle scuole che promuovono salute" quale cornice adeguata per

- miglioramento del benessere dei bambini e degli adolescenti
- adeguamento di sistema efficace, sostenibile e duraturo nel tempo

RISULTATI

Nell'a.s. 2017-18:

- 552 Istituti Scolastici
- 71.268 studenti (tra 8-18 anni)

Interventi a valenza regionale

Provincia	N° Classi	N° Studenti
BARI	543	11394
BRINDISI	426	8377
BT	194	3859
FOGGIA	472	9650
LECCE	556	10573
TARANTO	367	6973
Totale	**2558**	**50826**

Interventi sperimentali

Progetto	N° Classi	N° Studenti
BARI SPERIMENTAZIONE - Emozioni in ballo	25	535
BARI SPERIMENTAZIONE - Farfallina vola vola	22	397
SPERIMENTAZIONI - Ospitalità mediterranea	121	2585
TARANTO SPERIMENTAZIONE - #azione salute	68	1303
Totale complessivo	**236**	**4820**

Interventi a valenza provinciali

Ambito	N° Classi	N° Studenti
BA	26	530
BR	139	2624
FG	254	5138
LE	189	3785
TA	179	3545
Totale	**787**	**15622**

Totale manifestazioni d'interesse

Ambito	Adesioni Prog. Reg	Adesioni Prog. Prov.	Adesioni Sperimentazioni	Adesioni Totali
ASL BA	96	4	14	114
ASL BR	88	24	4	116
ASL BT	38	0	5	43
ASL FG	38	32	0	70
ASL LE	61	31	3	95
ASL TA	72	33	9	114
Totale	**393**	**124**	**35**	**552**

CATALOGO ANNO SCOLASTICO 2017 - 2018

Ambito	N° Classi	N° Studenti
Progetti Regionali	2558	50826
Progetti Provinciali	787	15622
Sperimentazioni	236	4820
Totale complessivo	**3.581**	**71.268**

PugliaSalute

Il Portale della Salute
www.sanita.puglia.it

News in homepage

Sezione permanente in Prevenzione Promozione della salute

PugliaSalute

Manifestazione di interesse

Le Scuole che intendono aderire ad una o più proposte progettuali inviano la manifestazione d'interesse compilando la scheda direttamente sul Portale della Salute della Regione Puglia

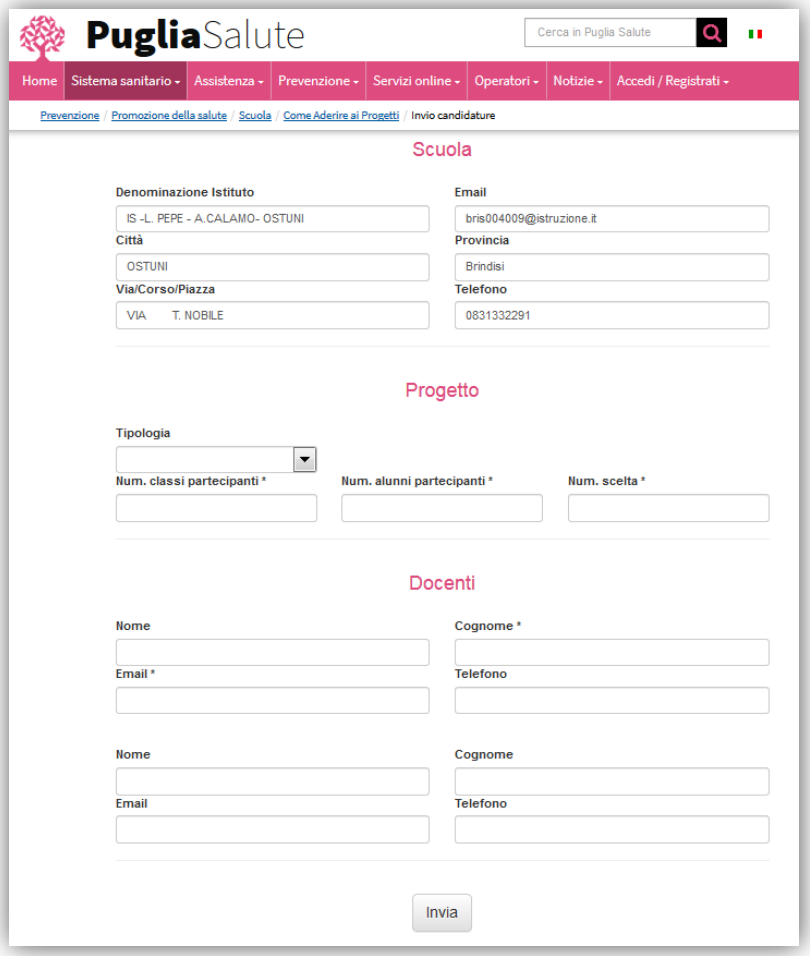

https://www.sanita.puglia.it/web/pugliasalute/come-aderire-ai-progetti

PugliaSalute

REGIONE PUGLIA
Assessorato alla Salute

Ministero dell'Istruzione dell'Università e della Ricerca

Puglia Ufficio Scolastico Regionale

Seleziona l'Istituto

Provincia: FOGGIA
Città: FOGGIA
Istituto: POERIO

Scuola

Denominazione Istituto: POERIO
Email: fgpm03000e@istruzione.it
Città: FOGGIA
Provincia: Foggia
Via/Corso/Piazza: CORSO ROMA 1
Telefono: 0881721392

Progetto

Tipologia: Regionale
Progetto:
Num. classi partecipanti *
Nome
Email *
Nome

- AZIONI INFORMATIVE - In testa ma non per molto
- AZIONI INFORMATIVE - Iodioinforma 2.0
- AZIONI INFORMATIVE - Oltre il segno
- AZIONI INFORMATIVE - Stretching
- PRIMARIA - Armonie per la salute a scuola
- PRIMARIA - Attivamente Sani
- PRIMARIA - Food & Go
- PRIMARIA - Il gioco della rete
- PRIMARIA - Il sole per amico
- PRIMARIA - Le Avventure di Poll & Mony
- PRIMARIA - Questa non me la fumo
- SECONDARIA PRIMO GRADO - Armonie per la salute a scuola
- SECONDARIA PRIMO GRADO - Attivamente Sani
- SECONDARIA PRIMO GRADO - Food & Go
- SECONDARIA PRIMO GRADO - Il gioco della rete
- SECONDARIA PRIMO GRADO - Insieme per la sicurezza
- SECONDARIA PRIMO GRADO - Libera il respiro!
- SECONDARIA PRIMO GRADO - Teen Explorer
- SECONDARIA PRIMO GRADO - Unplugged

SCHEDA DI ADESIONE AI PROGETTI 2017-2018

Progetto: BARI - Baby Master Cher vademecum degli anni felici
Scuola: 4 C.D. "DON P.UVA" BISCEGLIE

Nome Docente: Mario
Cognome Docente: Rossi
Email: mario.rossi@email.it

Città: BISCEGLIE
N° classi: 4
N° alunni: 44
Priorità: 4

Inizio Attività

Nome Docente: Mario
Cognome Docente: Rossi
Email: mario.rossi@email.it

Aggiungi docente

N° classi: 4
Stato: Da avviare
N° alunni: 44

Avvia
Salva

Quali vantaggi si hanno dal Portale?

- Agevolare l'adesione da parte delle scuole
- Monitoraggio attività
- Informatizzare i dati
- Analisi epidemiologica
- Facilitare le comunicazioni tra operatori (sanitari & scolastici)
- Creare una rete
- Dare evidenza

"MIGLIORIAMOCI"

Valutazione dell'efficacia dell'impatto dei programmi di promozione della salute realizzati nelle scuole pugliesi

OPERATORI SANITARI

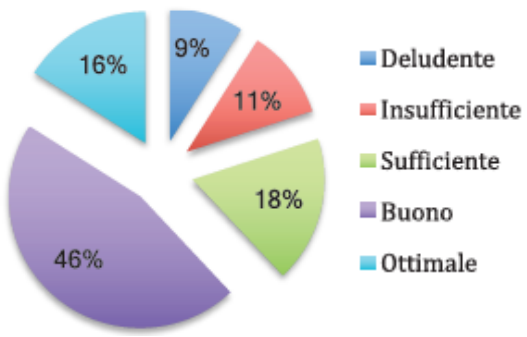

Valutazione in merito al sostegno ottenuto dalle strutture ASL sovra ordinate

OPERATORI SCOLASTICI

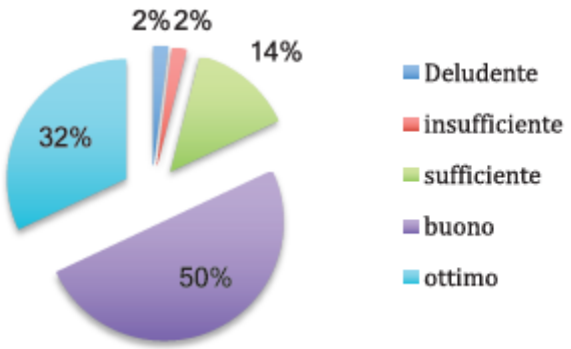

Grado di integrazione della metodologia didattica del progetto con la sua programmazione annuale

STUDENTI

Durante lo svolgimento avresti voluto fare più…

Eccellenze

- Teen Explorer
- FOOD & GO
- Armonie per la Salute a Scuola

Coerenza tra pianificazione/obiettivi dei PRP

- Il Piano Strategico nasce da un PRP 2010-12
- Gli obiettivi di salute previsti dal PRP sono stati sviluppati in interventi per setting: tra cui il setting Scuola
- Ai DG delle ASL è stato dato come obiettivo, tra l'altro, la stesura di un Piano Aziendale della Prevenzione e l'individuazione di strutture di verifica e monitoraggio delle attività oltre alla istituzione dei GIA (Gruppi Interdisciplinare Aziendale)
- L'attuazione dei programmi del Catalogo è un obiettivo dei DG

mission educativa della Scuola

Salute e benessere per tutti e per tutte le età è il terzo goal indicato dall'Agenda 2030, con l'impegno di eliminare le grandi differenze tra Paesi ricchi e Paesi poveri.

L'Agenda evidenzia che i problemi da risolvere sono ancora numerosi: dagli **incidenti stradali** all'uso di **alcool, tabacco e droghe**, all'**obesità**, ai danni alla salute causati dall'**inquinamento** (le malattie respiratorie sono tra le principali causa di morte).

La mission della scuola, recependo l'obiettivo 3, si sviluppa lungo la direttrice principale dell'obiettivo 4 dell'Agenda: **garantire un'istruzione di qualità inclusiva ed equa e promuovere opportunità di apprendimento continuo per tutti**

Tutto ciò, trova nella regione Puglia, terreno fertile grazie alla consolidata e costruttiva collaborazione tra la Direzione Generale dell'Ufficio scolastico regionale per la Puglia e l'Assessorato regionale

Interazione tra setting

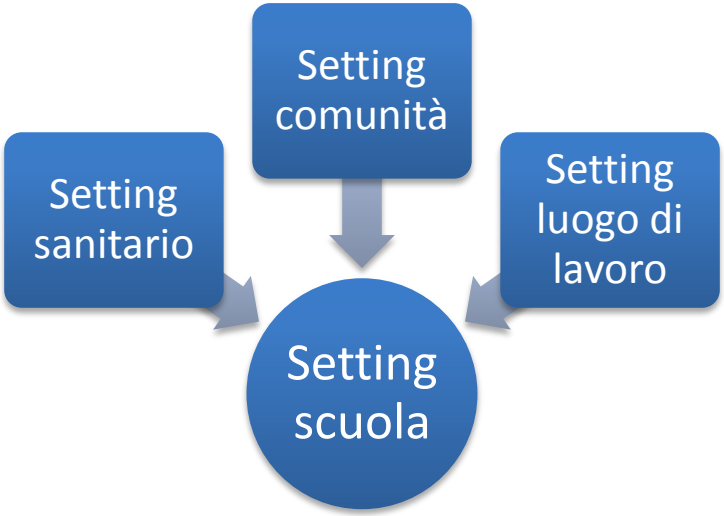

il PRP 2014-18 ha fissato, inoltre, come obiettivo la trasversalità degli interventi

Un esempio

Il contesto Scuola, comprende sì gli studenti, ma anche il corpo docente, il personale di supporto e i genitori.

Tutti gli interventi prevedono sempre il coinvolgimento di tutte queste figure sulle specifiche tematiche affrontare (vaccinazioni, incidenti stradali, tabagismo, corretta alimentazione, sicurezza nei luoghi di lavoro), intercettando nel "Contesto scuola" la COMINITA'

RISORSE A DISPOSIZIONE

- La Regione stanzia nel DIEF annualmente € 200.000 per le attività di Promozione alla Salute nelle Scuole

- Permane un disallineamento tra i budget delle Strutture Aziendali coinvolte e l'attività connessa alla Promozione della Salute

In prospettiva del nuovo PNP

- Ampliare la collaborazione con le altre istituzioni (comuni)
- Creare una rete stabile con l'associazionismo
- Integrare tutti i settori della politica in funzione della salute (comunicazione, pianificazione…)
- Mantenere l'assetto organizzativo
- Valorizzare l'esperienza maturata

REGIONE PUGLIA
Assessorato alla Salute

Ministero dell'Istruzione dell'Università e della Ricerca

Puglia Ufficio Scolastico Regionale

Grazie per l'attenzione

www.sanita.puglia.it

scuolainsalute@regione.puglia.it

p.pedote.at@regione.puglia.it