Ministero della Salute, Istituto Superiore di Sanità
Cabina di Regia ai sensi del DM Salute 30 aprile 2020

Monitoraggio Fase 2 Report settimanale

Report 66/Sintesi

Monitoraggio Fase 2 (DM Salute 30 aprile 2020)
Dati relativi alla settimana 9/8/2021-15/8/2021
(aggiornati al 18/8/2021)

Sardegna

Aggiornamento epidemiologico

- Casi totali: 66830 | Incidenza cumulativa: 4181.51 per 100000
- Casi con data prelievo/diagnosi nella settimana 9/8/2021-15/8/2021: 1875 | Incidenza: 117.32 per 100000
- Rt: 0.93 (CI: 0.62-1.22) [medio 14gg]

Curva epidemica

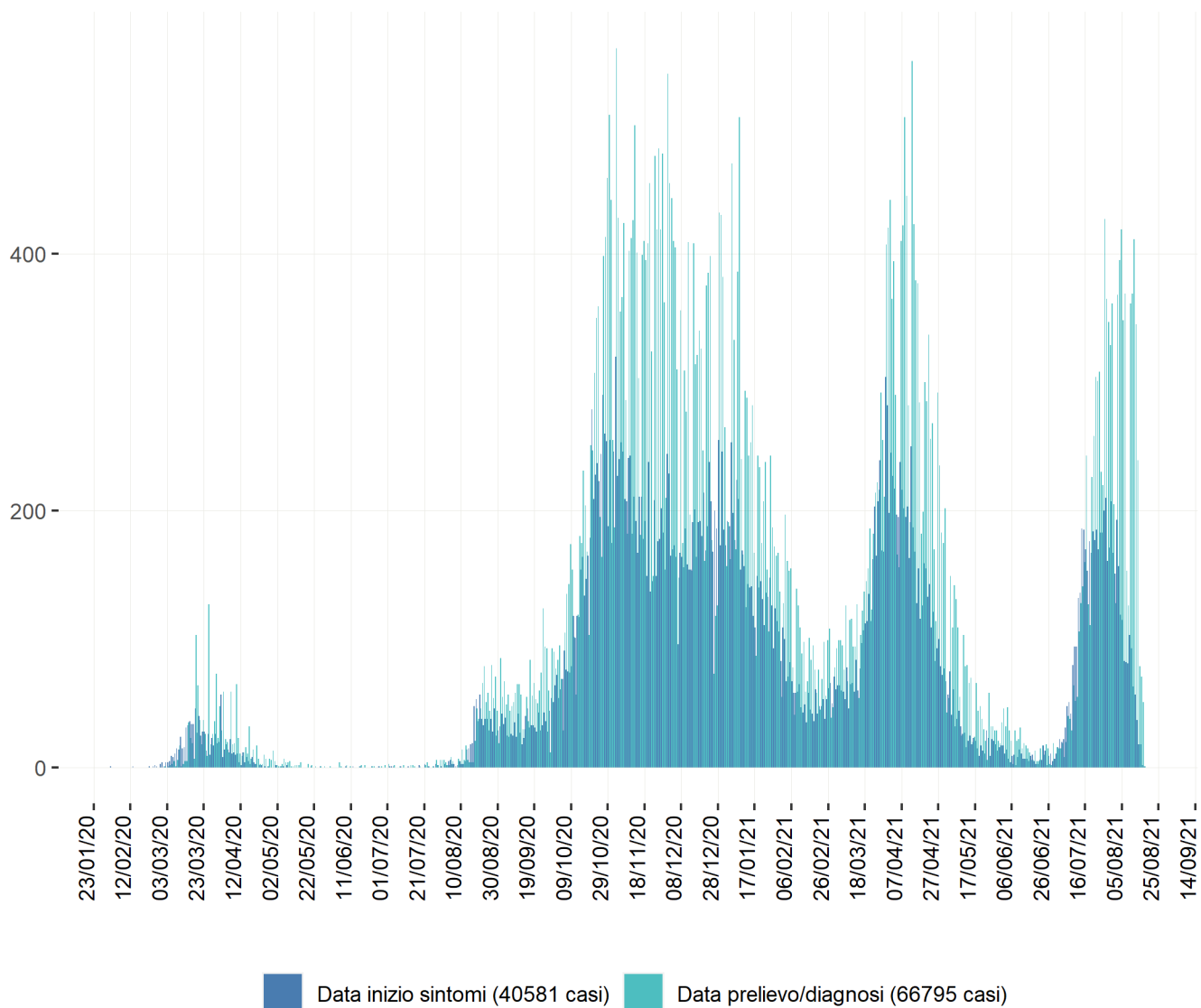

Heatmap - casi

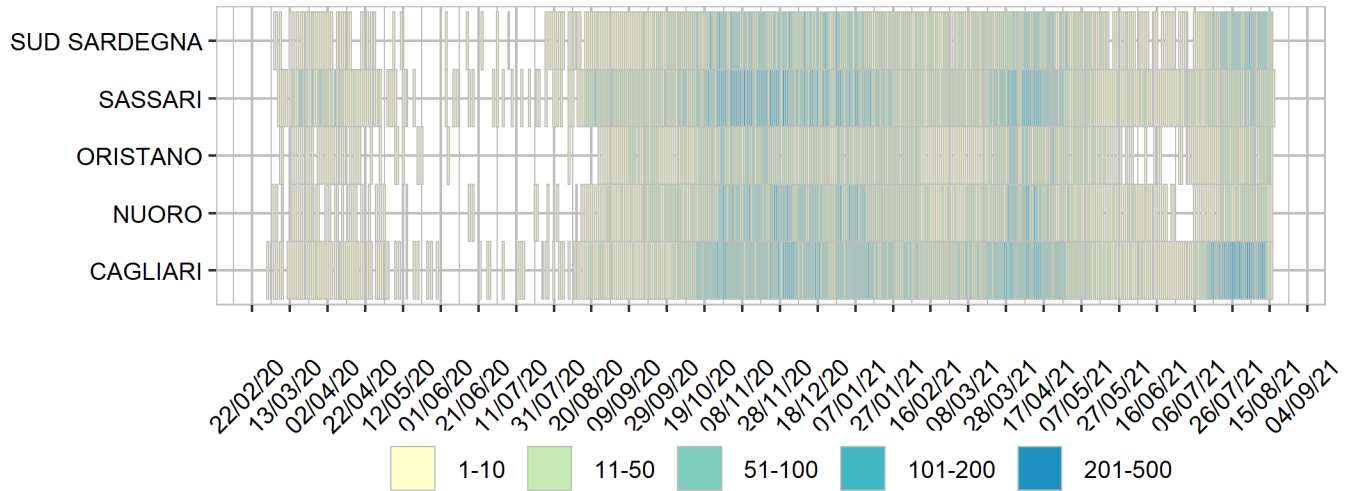

Heatmap - incidenza per 100000

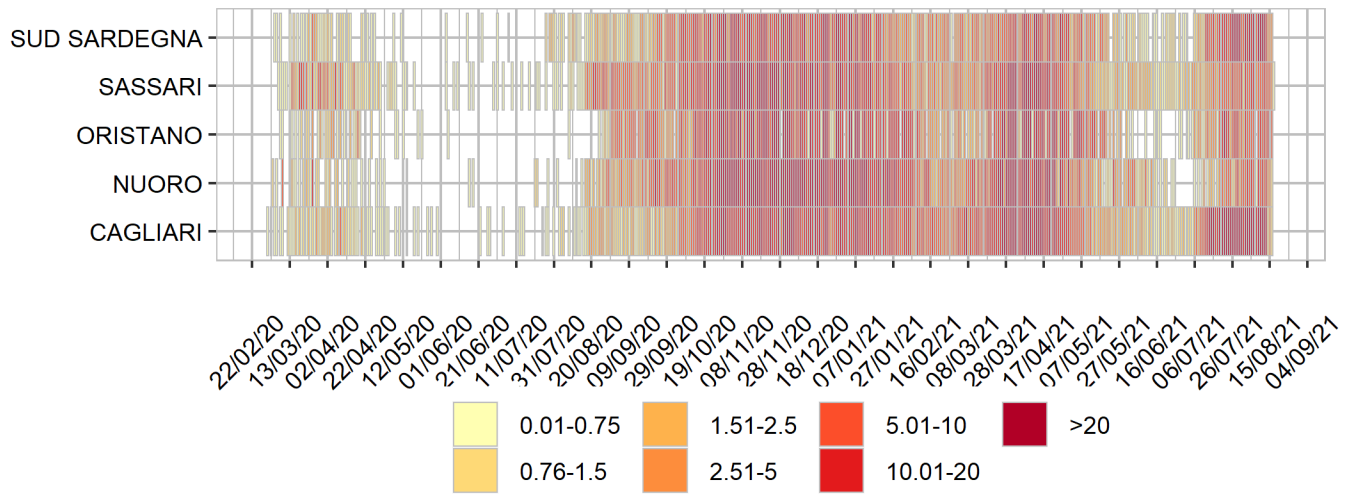

Rappresentazione dei casi di COVID-19 per provincia segnalati nel periodo di monitoraggio
(per garantire il rispetto della privacy individuale, non sono rappresentate province in cui siano stati notificati meno di 5 casi confermati di COVID-19)

Mappa - province (domicilio/residenza - casi con data prelievo/diagnosi: 9/8/2021-15/8/2021)

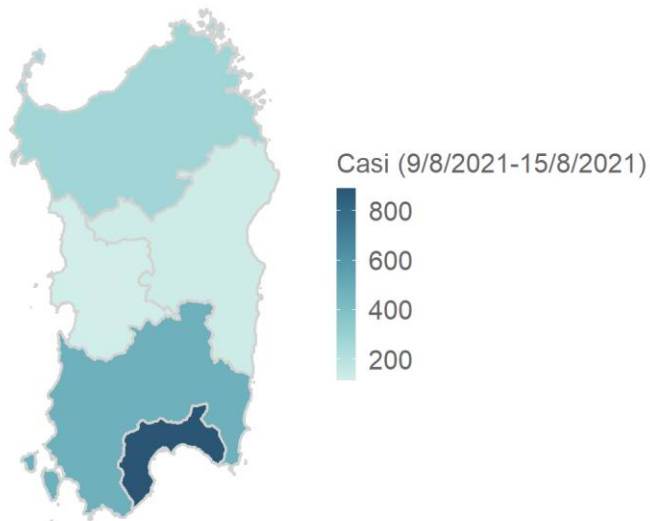

Sardegna 1874 casi

Rappresentazione dei casi di COVID-19 per provincia segnalati dall'inizio dell'epidemia
(per garantire il rispetto della privacy individuale, non sono rappresentate province in cui siano stati notificati meno di 5 casi confermati di COVID-19)

Mappa - province (domicilio/residenza)

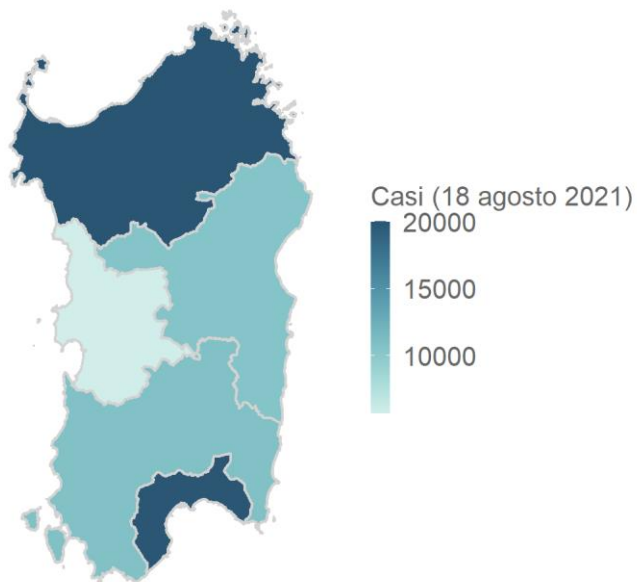

Sardegna 66749 casi