Ministero della Salute, Istituto Superiore di Sanità
Cabina di Regia ai sensi del DM Salute 30 aprile 2020

Monitoraggio Fase 2 Report settimanale

Report 63/Sintesi

Monitoraggio Fase 2 (DM Salute 30 aprile 2020)
Dati relativi alla settimana 19/7/2021-25/7/2021
(aggiornati al 28/7/2021)

Friuli-Venezia Giulia

Aggiornamento epidemiologico

- Casi totali: 104937 | Incidenza cumulativa: 8753.85 per 100000
- Casi con data prelievo/diagnosi nella settimana 19/7/2021-25/7/2021: 287 | Incidenza: 23.94 per 100000
- Rt: 1.28 (CI: 0.88-1.81) [medio 14gg]

Curva epidemica

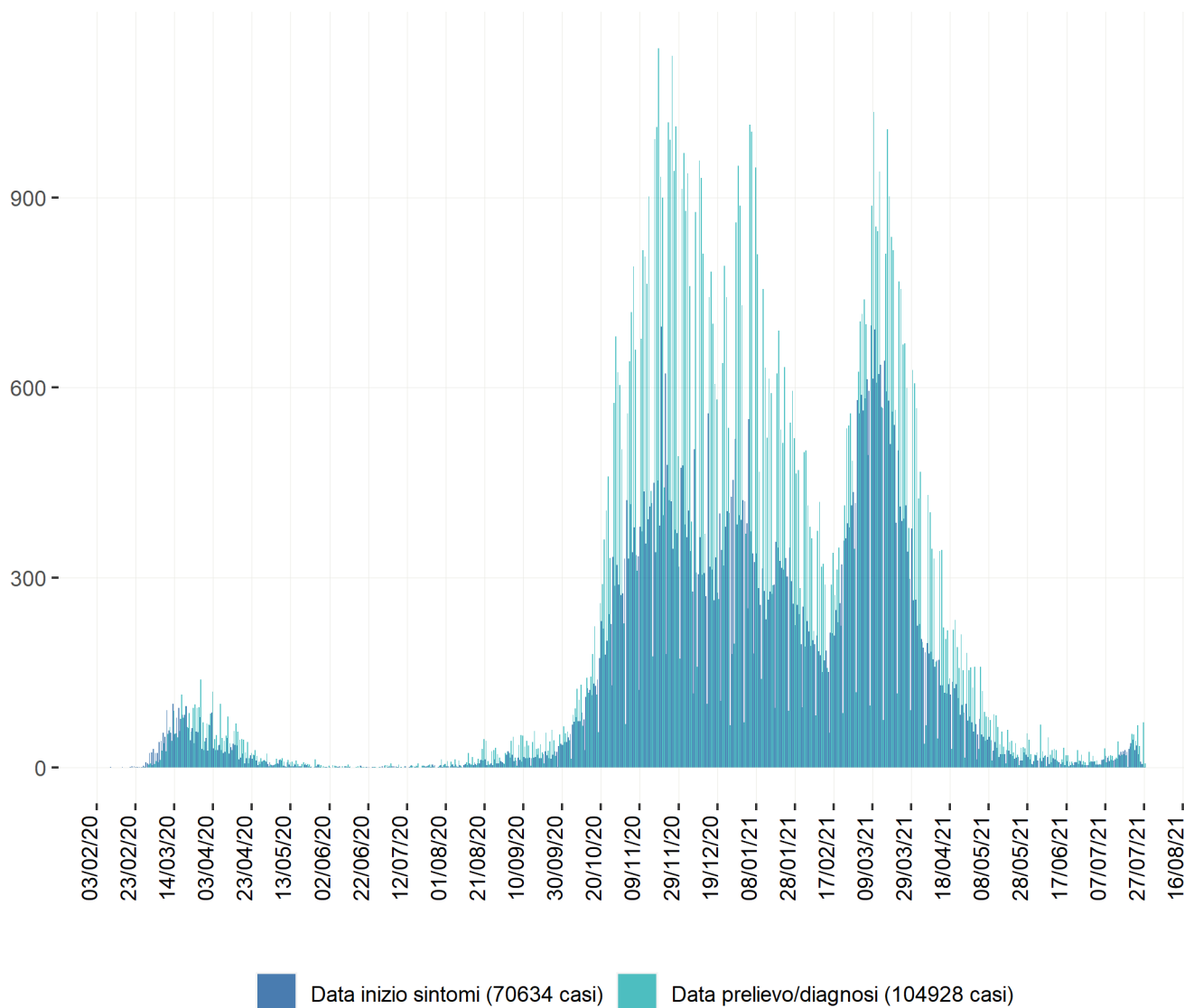

Heatmap - casi

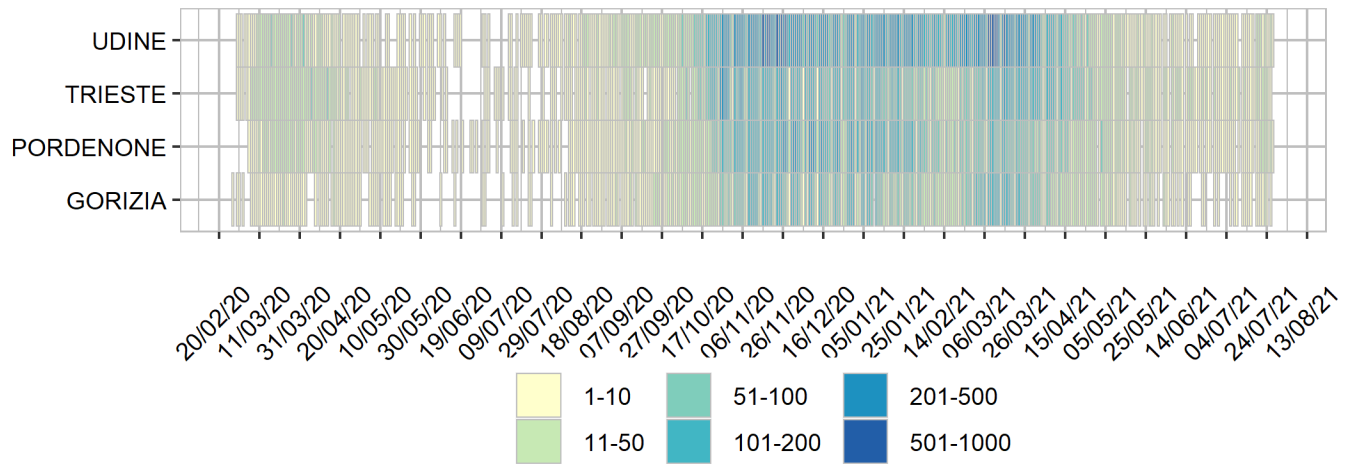

Heatmap - incidenza per 100000

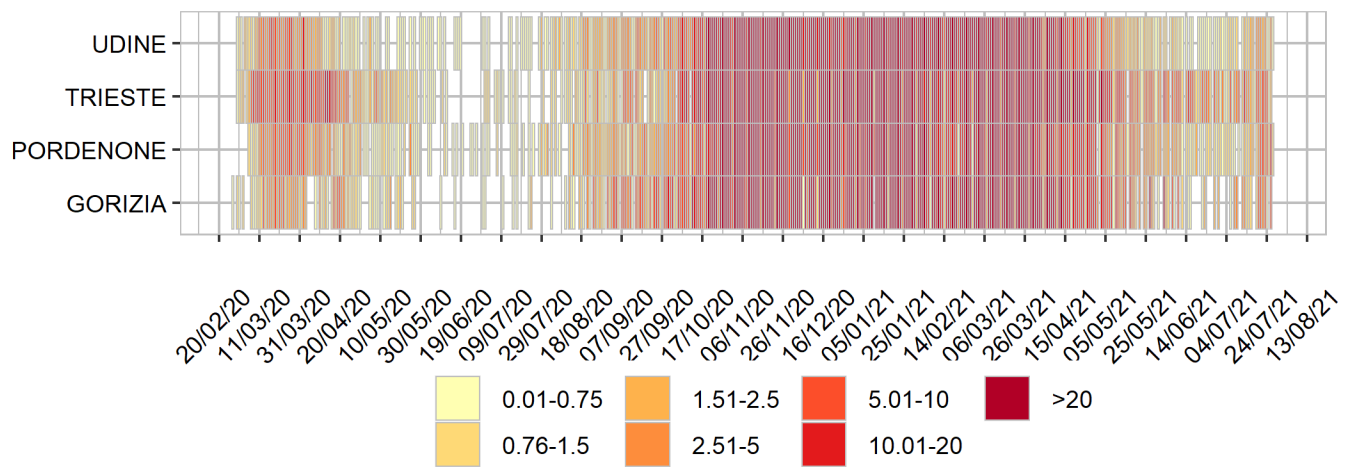

Rappresentazione dei casi di COVID-19 per provincia segnalati nel periodo di monitoraggio
(per garantire il rispetto della privacy individuale, non sono rappresentate province in cui siano stati notificati meno di 5 casi confermati di COVID-19)
Mappa - province (domicilio/residenza - casi con data prelievo/diagnosi: 19/7/2021-25/7/2021)

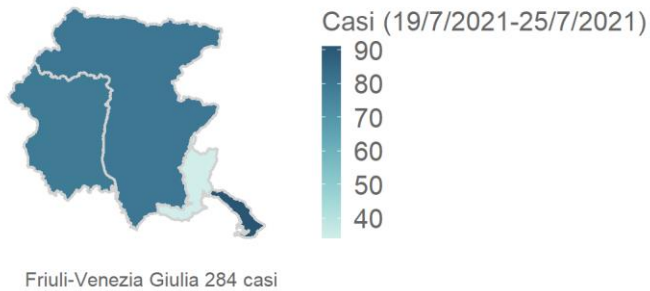

Rappresentazione dei casi di COVID-19 per provincia segnalati dall'inizio dell'epidemia
(per garantire il rispetto della privacy individuale, non sono rappresentate province in cui siano stati notificati meno di 5 casi confermati di COVID-19)
Mappa - province (domicilio/residenza)

