Ministero della Salute, Istituto Superiore di Sanità
Cabina di Regia ai sensi del DM Salute 30 aprile 2020

Monitoraggio Fase 2 Report settimanale

Report 57/Sintesi

Monitoraggio Fase 2 (DM Salute 30 aprile 2020)
Dati relativi alla settimana 7/6/2021-13/6/2021
(aggiornati al 16/6/2021)

Sicilia

Aggiornamento epidemiologico

- Casi totali: 230904 | Incidenza cumulativa: 4769.88 per 100000
- Casi con data prelievo/diagnosi nella settimana 7/6/2021-13/6/2021: 1613 | Incidenza: 33.32 per 100000
- Rt: 0.8 (CI: 0.71-0.89) [medio 14gg]

Curva epidemica

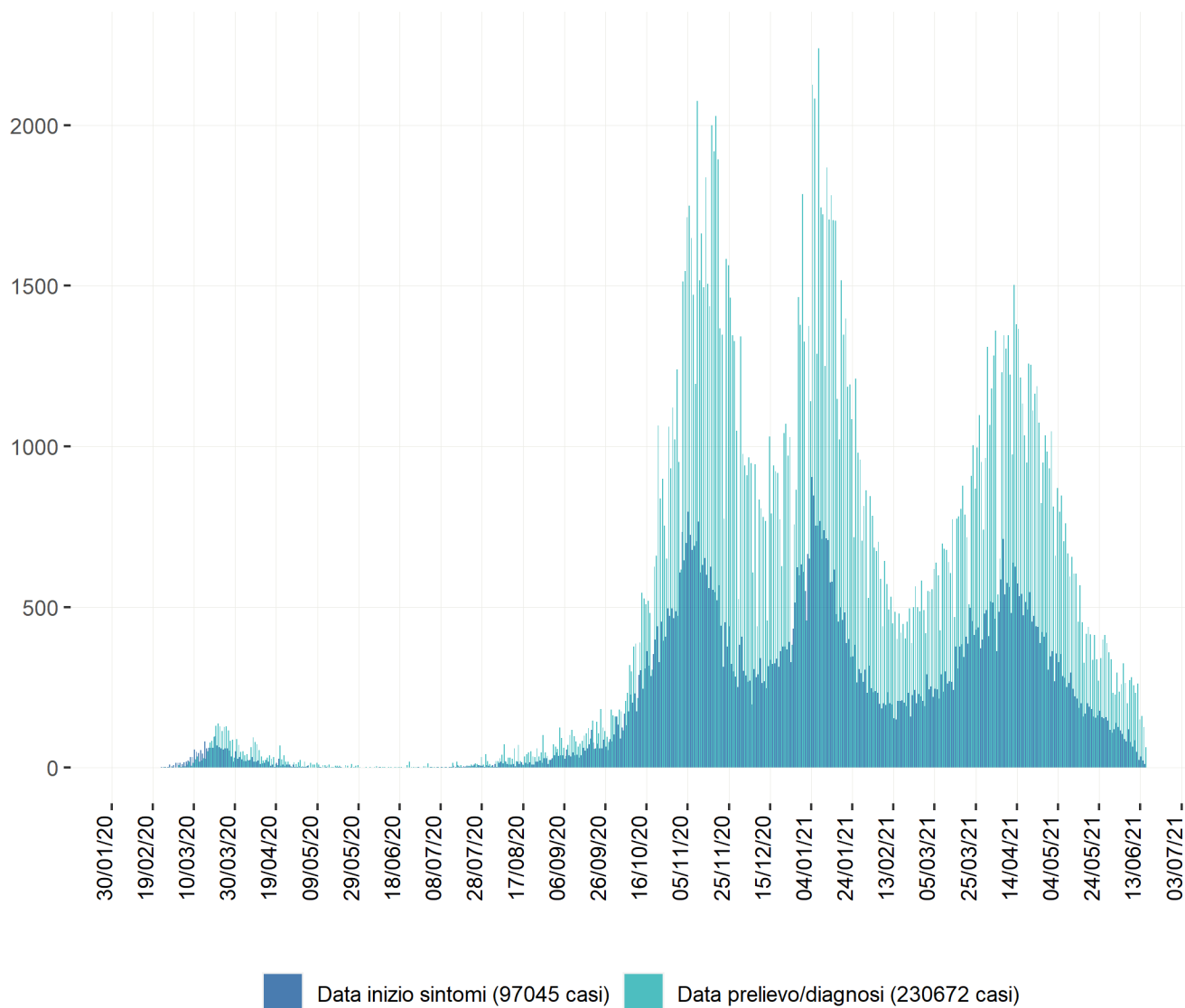

Heatmap - casi

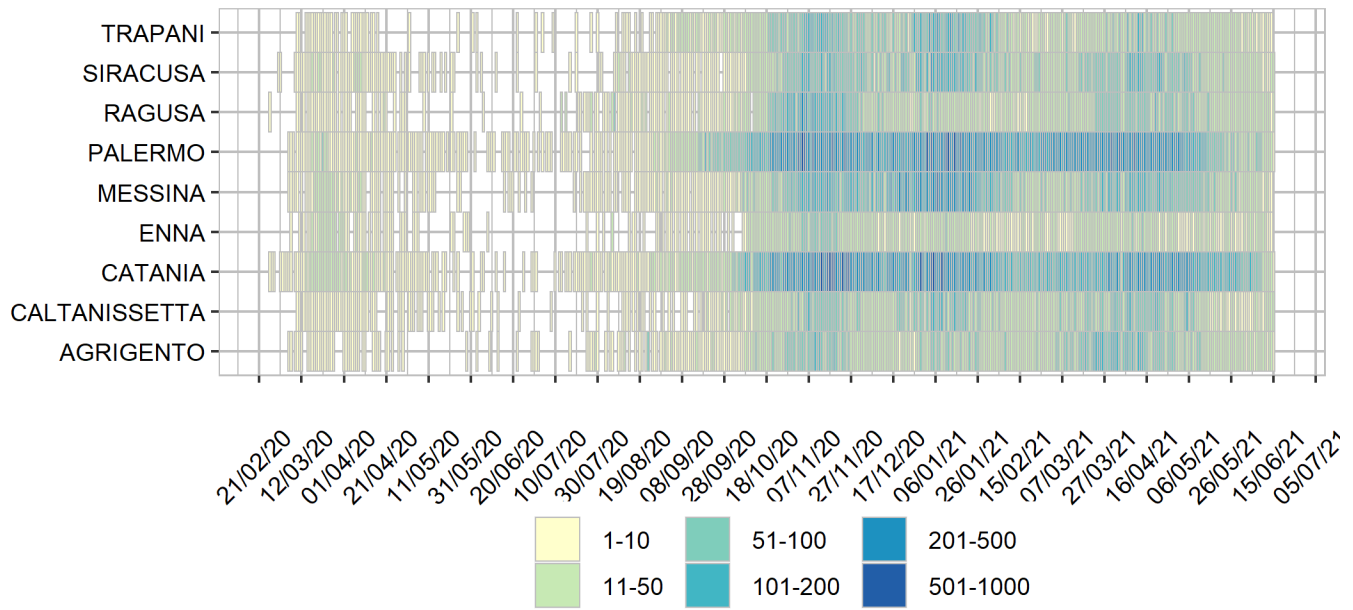

Heatmap - incidenza per 100000

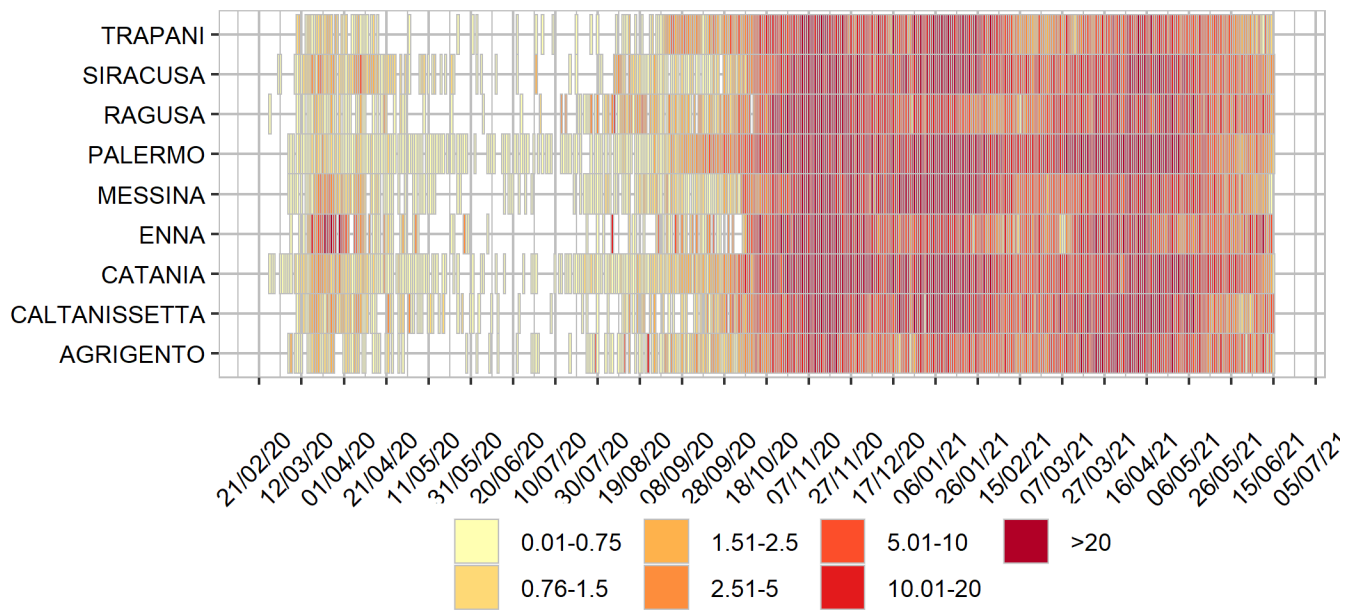

Rappresentazione dei casi di COVID-19 per provincia segnalati nel periodo di monitoraggio
(per garantire il rispetto della privacy individuale, non sono rappresentate province in cui siano stati notificati meno di 5 casi confermati di COVID-19)

Mappa - province (domicilio/residenza - casi con data prelievo/diagnosi: 7/6/2021-13/6/2021)

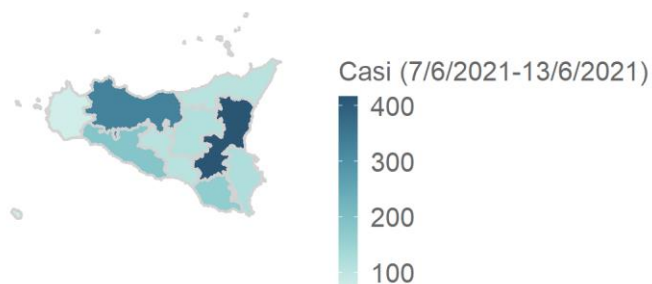

Sicilia 1610 casi

Rappresentazione dei casi di COVID-19 per provincia segnalati dall'inizio dell'epidemia
(per garantire il rispetto della privacy individuale, non sono rappresentate province in cui siano stati notificati meno di 5 casi confermati di COVID-19)

Mappa - province (domicilio/residenza)

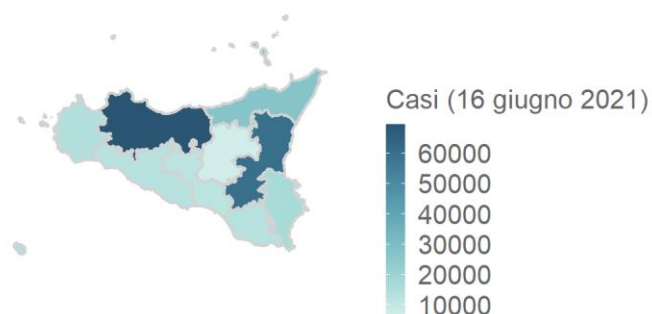

Sicilia 229843 casi