

---

Ministero della Salute, Istituto Superiore di Sanità  
Cabina di Regia ai sensi del DM Salute 30 aprile 2020

---

# Monitoraggio Fase 2 Report settimanale

Report 55/Sintesi

---

Monitoraggio Fase 2 (DM Salute 30 aprile 2020)  
Dati relativi alla settimana 24/5/2021-30/5/2021  
(aggiornati al 1/6/2021)

---

# Puglia

## Aggiornamento epidemiologico

- Casi totali: 250660 | Incidenza cumulativa: 6383.1 per 100000
- Casi con data prelievo/diagnosi nella settimana 24/5/2021-30/5/2021: 1361 | Incidenza: 34.66 per 100000
- Rt: 0.67 (CI: 0.62-0.74) [medio 14gg]

Curva epidemica

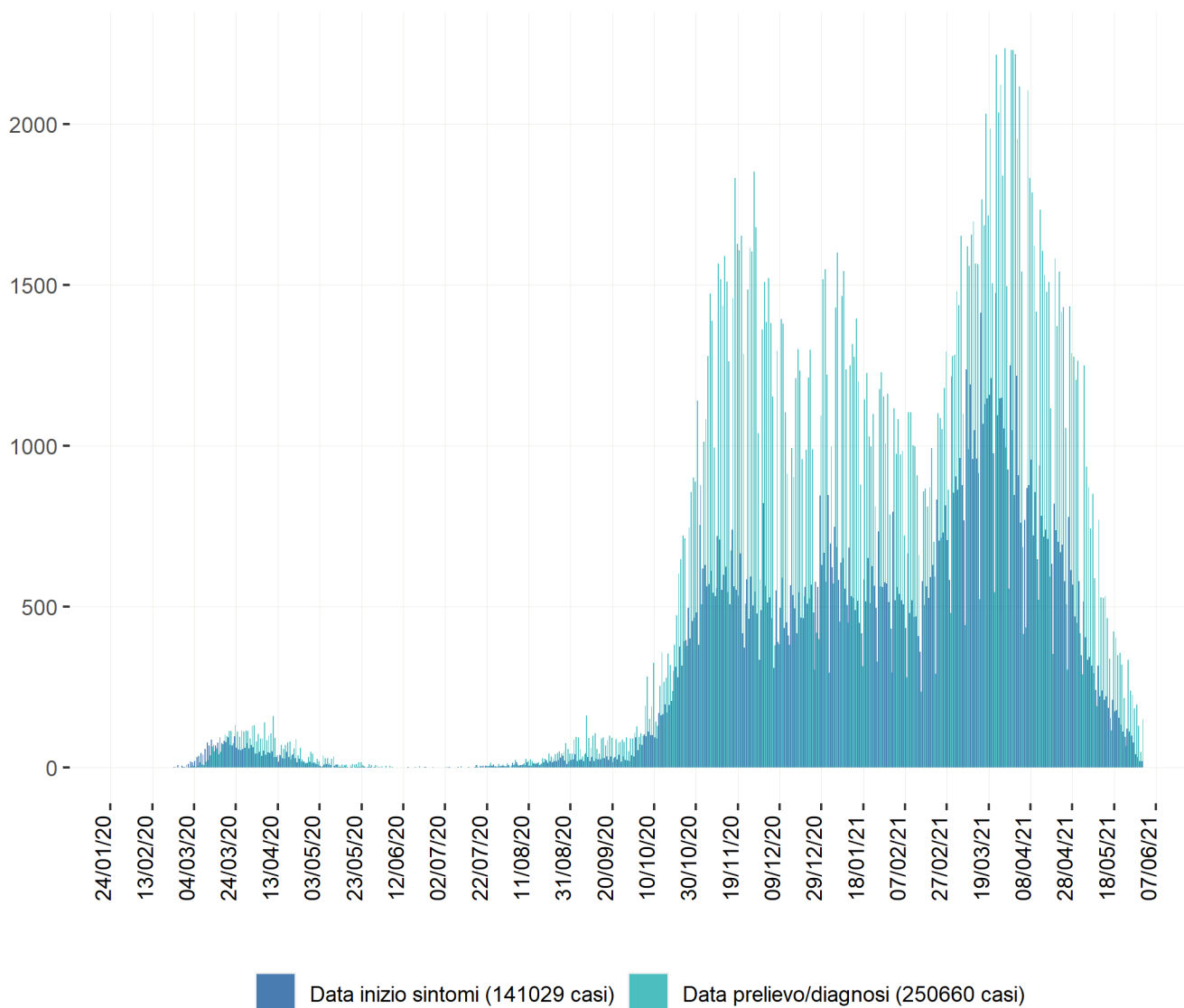

### Heatmap - casi

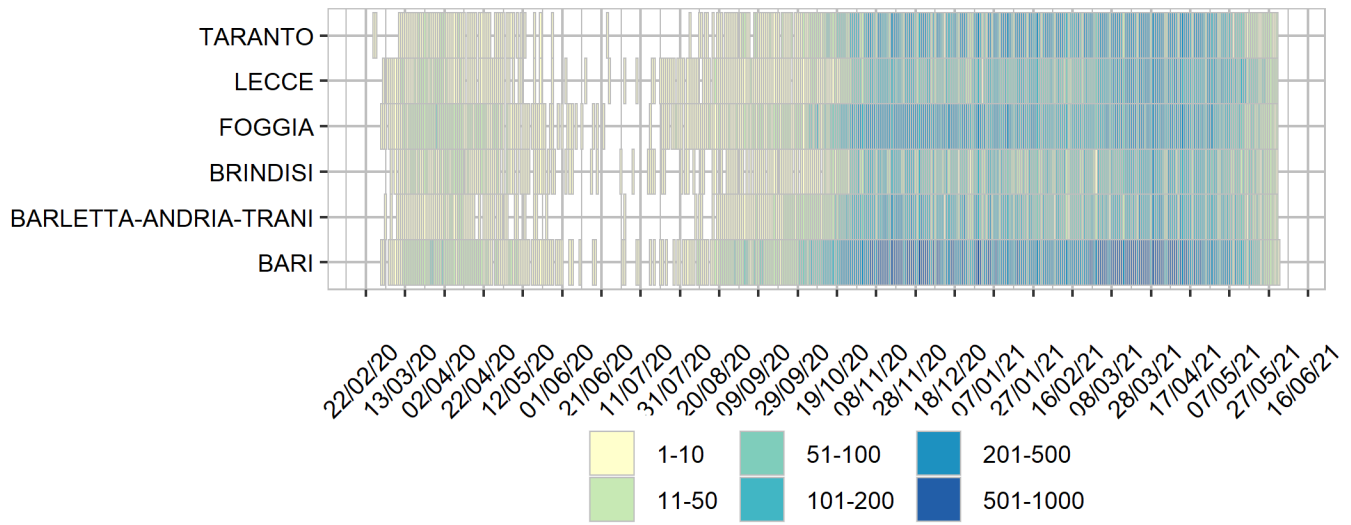

### Heatmap - incidenza per 100000

