

---

Ministero della Salute, Istituto Superiore di Sanità  
Cabina di Regia ai sensi del DM Salute 30 aprile 2020

---

# Monitoraggio Fase 2 Report settimanale

Report 52/Sintesi

---

Monitoraggio Fase 2 (DM Salute 30 aprile 2020)  
Dati relativi alla settimana 3/5/2021-9/5/2021  
(aggiornati al 12/5/2021)

---

# Sardegna

## Aggiornamento epidemiologico

- Casi totali: 55613 | Incidenza cumulativa: 3479.67 per 100000
- Casi con data prelievo/diagnosi nella settimana 3/5/2021-9/5/2021: 633 | Incidenza: 39.61 per 100000
- Rt: 0.71 (CI: 0.5-0.88) [medio 14gg]

Curva epidemica

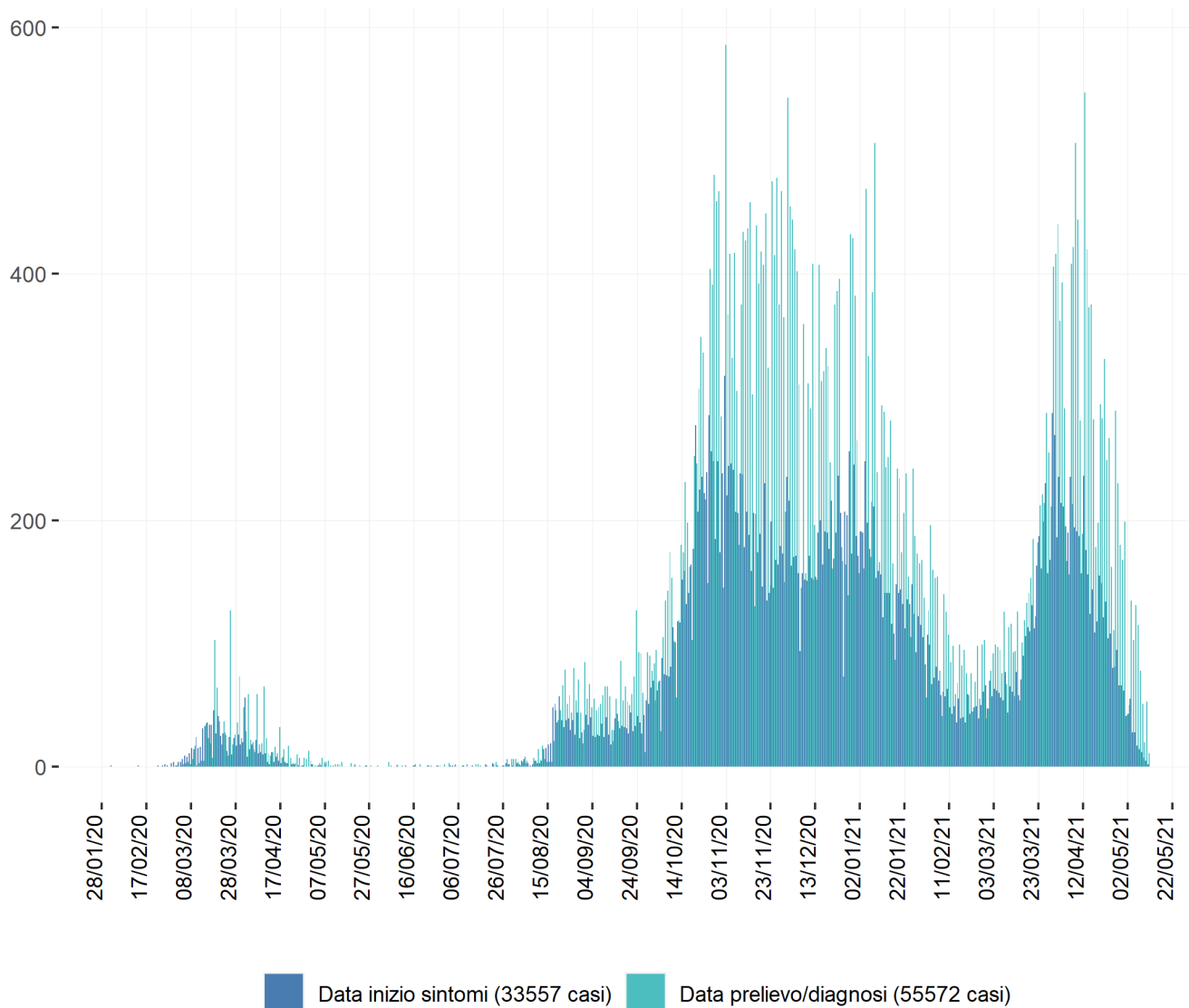

### Heatmap - casi

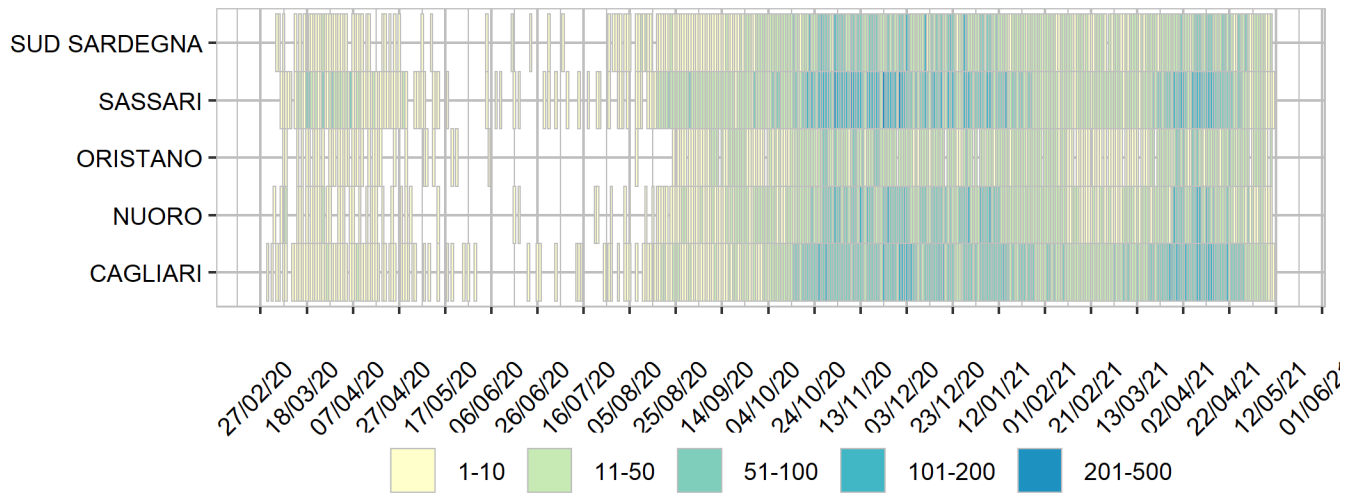

### Heatmap - incidenza per 100000

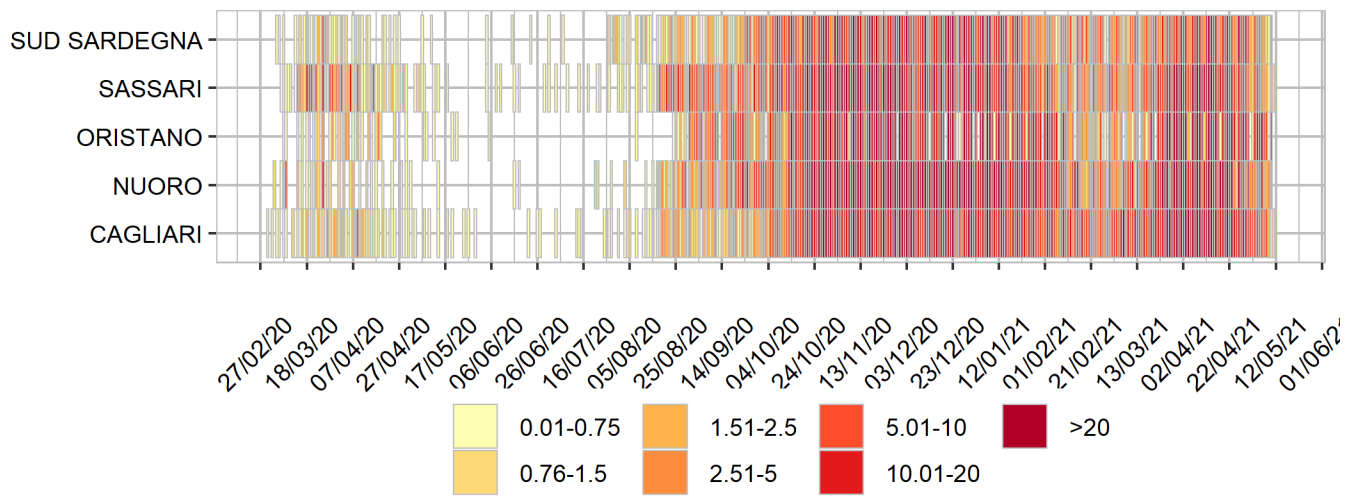

Rappresentazione dei casi di COVID-19 per provincia segnalati nel periodo di monitoraggio  
(per garantire il rispetto della privacy individuale, non sono rappresentate province in cui siano stati notificati meno di 5 casi confermati di COVID-19)

Mappa - province (domicilio/residenza - casi con data prelievo/diagnosi: 3/5/2021-9/5/2021)

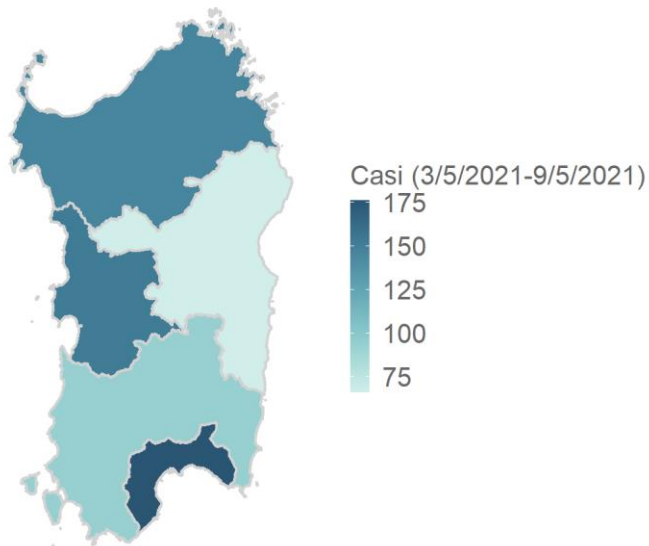

Sardegna 633 casi

Rappresentazione dei casi di COVID-19 per provincia segnalati dall'inizio dell'epidemia  
(per garantire il rispetto della privacy individuale, non sono rappresentate province in cui siano stati notificati meno di 5 casi confermati di COVID-19)

Mappa - province (domicilio/residenza)

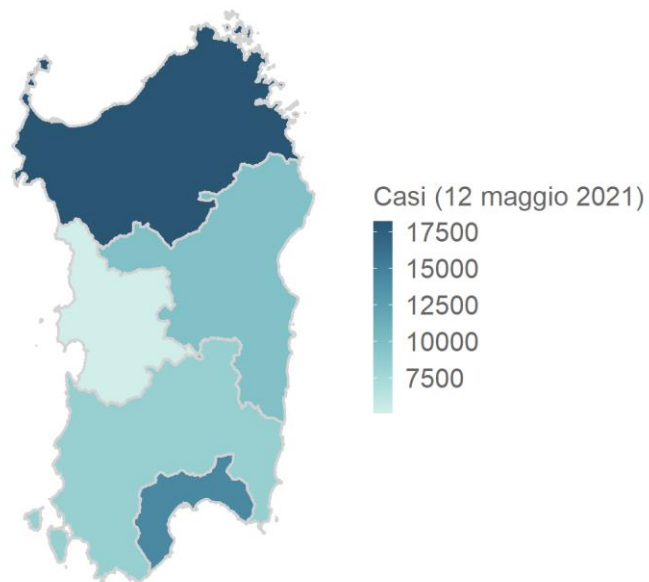

Sardegna 55551 casi