Ministero della Salute, Istituto Superiore di Sanità
Cabina di Regia ai sensi del DM Salute 30 aprile 2020

Monitoraggio Fase 2 Report settimanale

Report 50/Sintesi

Monitoraggio Fase 2 (DM Salute 30 aprile 2020)
Dati relativi alla settimana 19/4/2021-25/4/2021
(aggiornati al 28/4/2021)

Puglia

Aggiornamento epidemiologico

- Casi totali: 231965 | Incidenza cumulativa: 5867.62 per 100000
- Casi con data prelievo/diagnosi nella settimana 19/4/2021-25/4/2021: 7958 | Incidenza: 201.3 per 100000
- Rt: 0.88 (CI: 0.8-0.97) [medio 14gg]

Curva epidemica

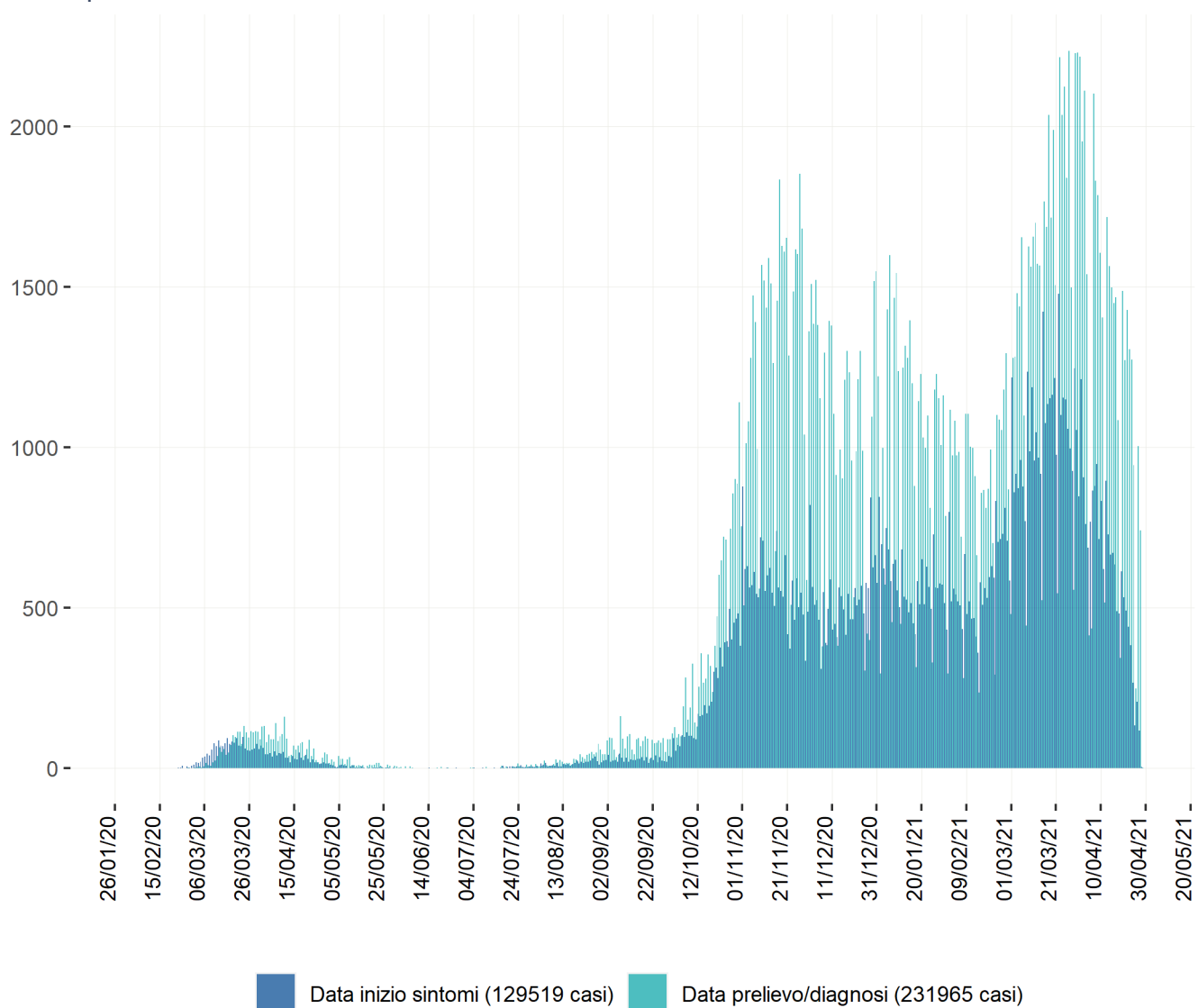

Heatmap - casi

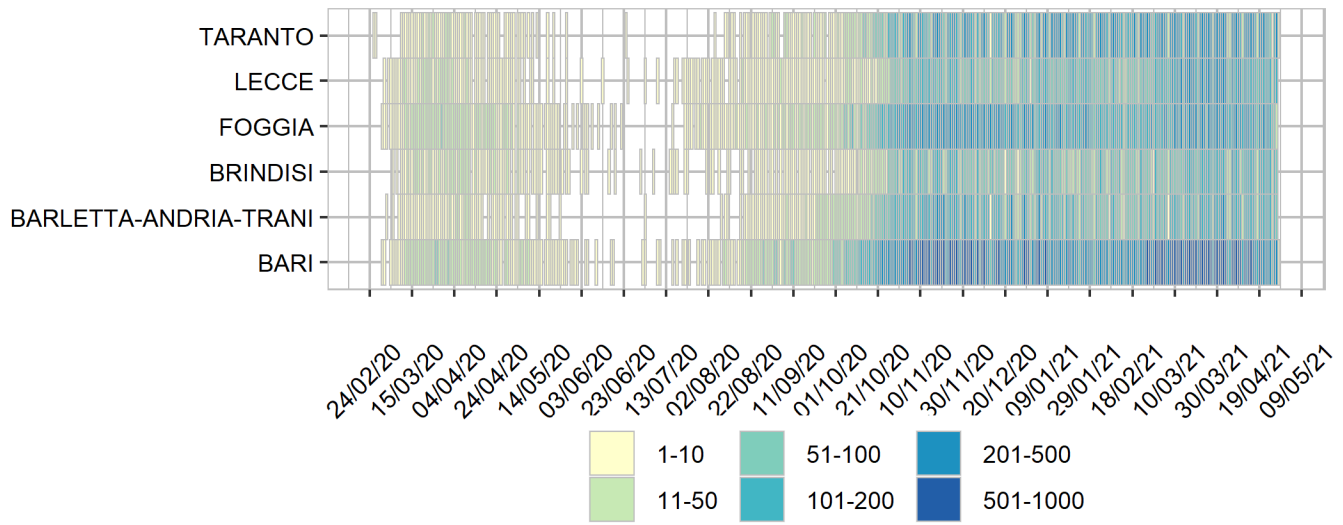

Heatmap - incidenza per 100000

