

---

Ministero della Salute, Istituto Superiore di Sanità  
Cabina di Regia ai sensi del DM Salute 30 aprile 2020

---

# Monitoraggio Fase 2 Report settimanale

Report 49/Sintesi

---

Monitoraggio Fase 2 (DM Salute 30 aprile 2020)  
Dati relativi alla settimana 12/4/2021-18/4/2021  
(aggiornati al 21/4/2021)

---

# Toscana

## Aggiornamento epidemiologico

- Casi totali: 218052 | Incidenza cumulativa: 5905.18 per 100000
- Casi con data prelievo/diagnosi nella settimana 12/4/2021-18/4/2021: 6751 | Incidenza: 182.83 per 100000
- Rt: 0.92 (CI: 0.84-1.01) [medio 14gg]

Curva epidemica

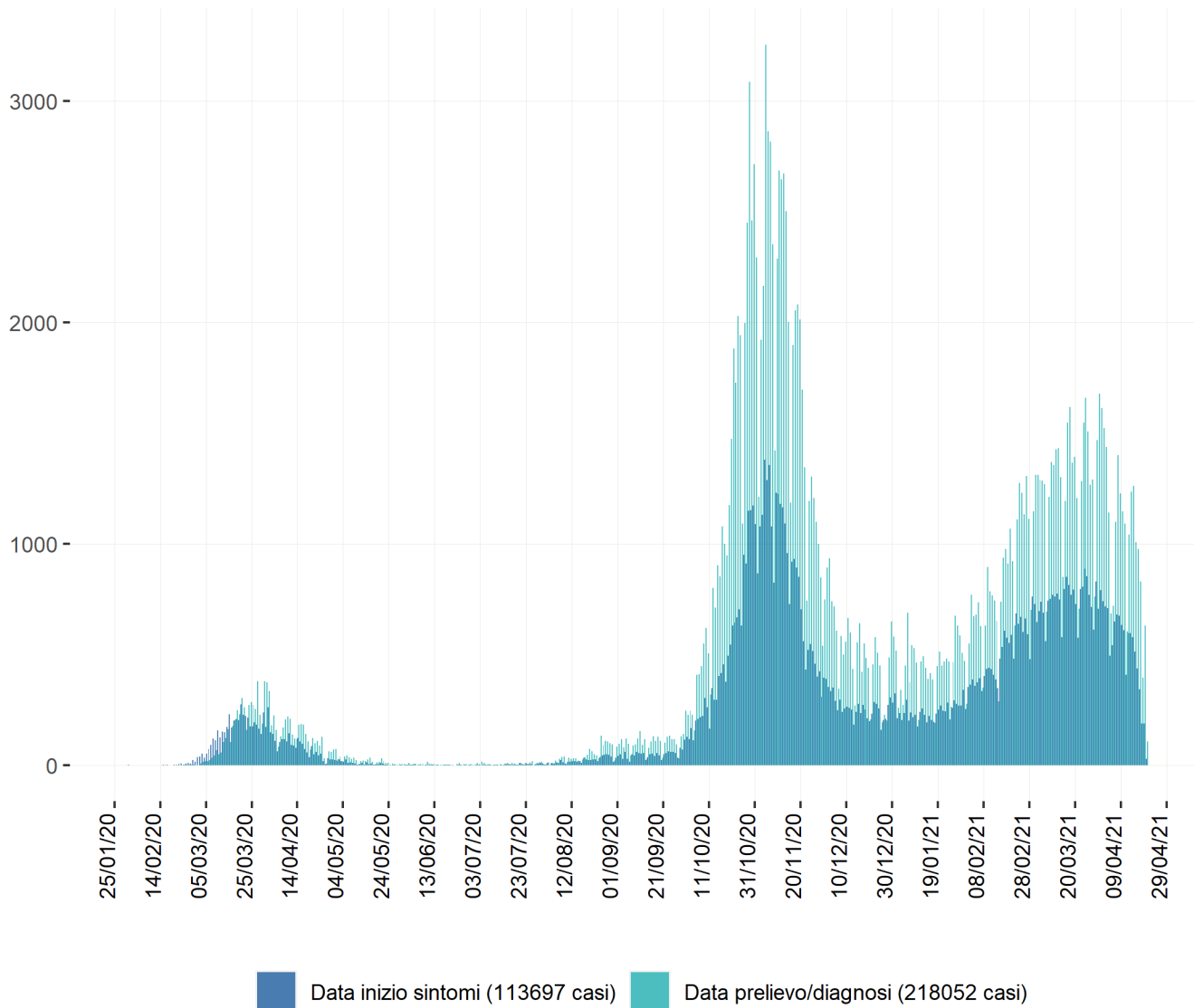

### Heatmap - casi

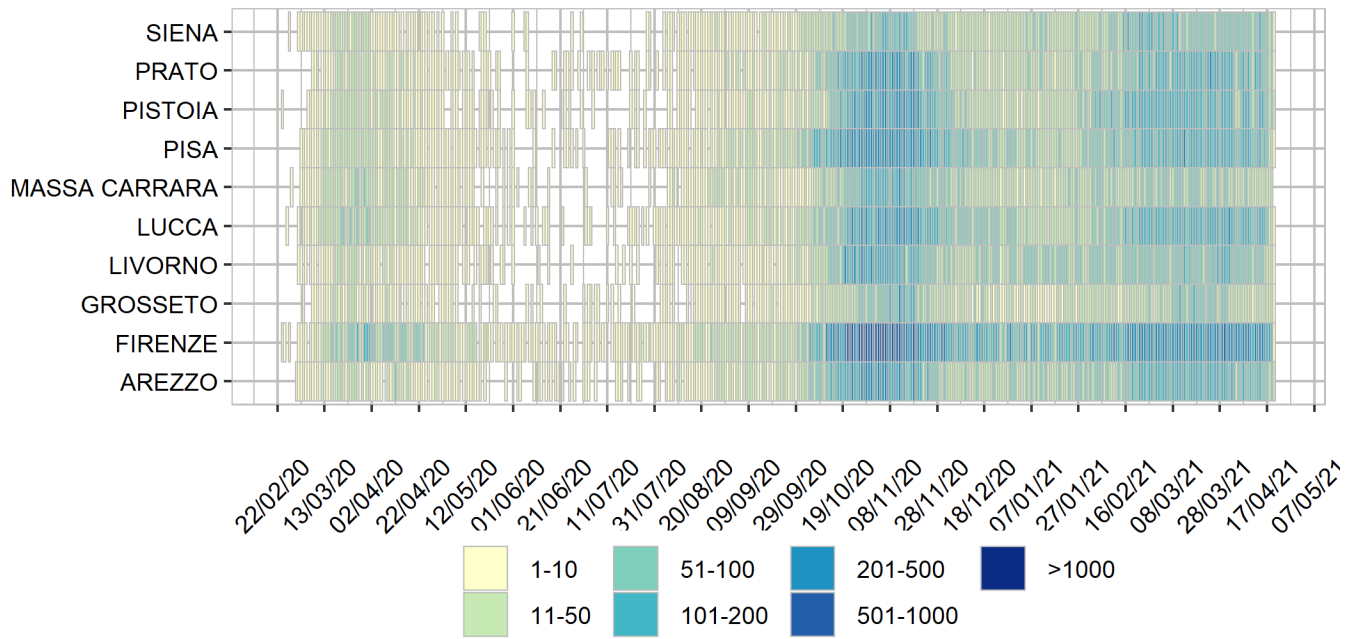

### Heatmap - incidenza per 100000

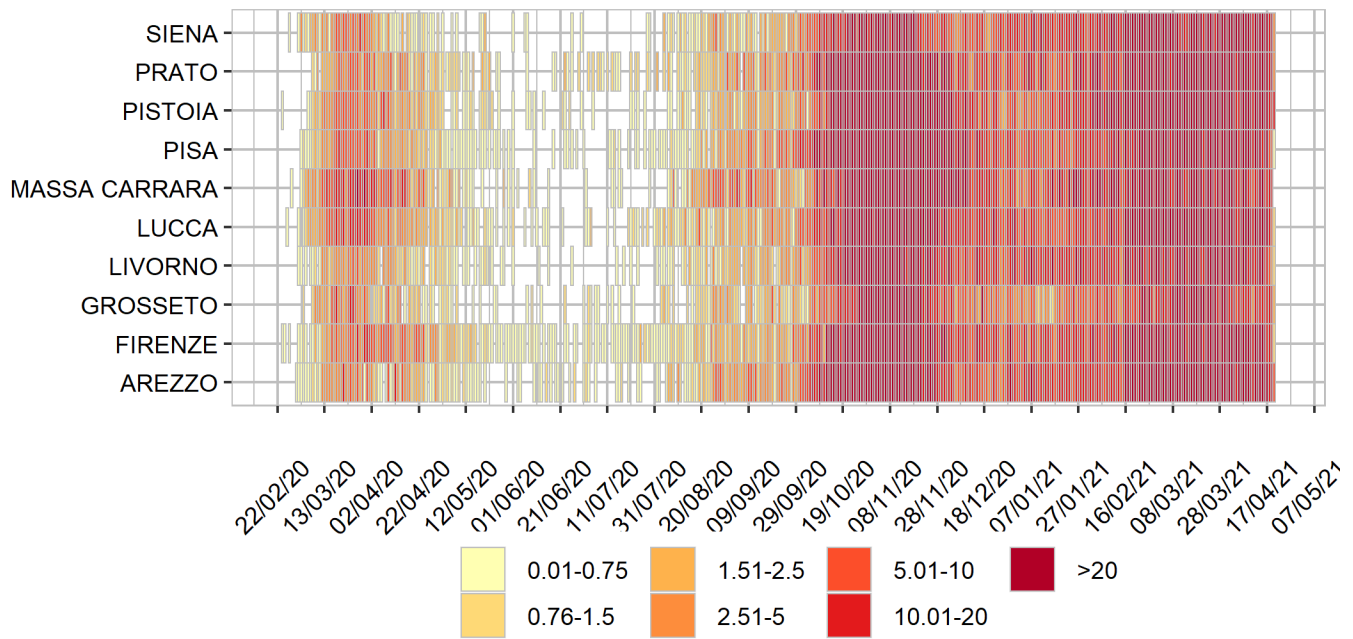

Rappresentazione dei casi di COVID-19 per provincia segnalati nel periodo di monitoraggio  
(per garantire il rispetto della privacy individuale, non sono rappresentate province in cui siano stati notificati meno di 5 casi confermati di COVID-19)  
Mappa - province (domicilio/residenza - casi con data prelievo/diagnosi: 12/4/2021-18/4/2021)

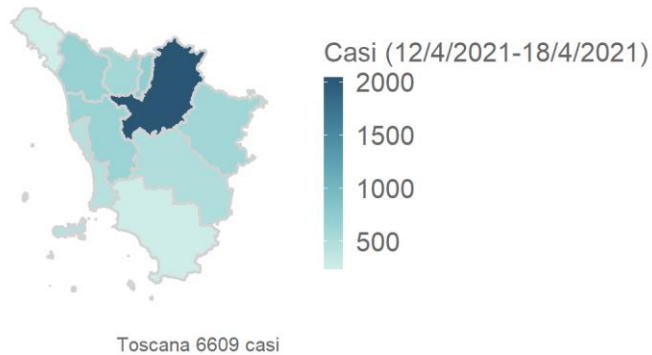

Rappresentazione dei casi di COVID-19 per provincia segnalati dall'inizio dell'epidemia  
(per garantire il rispetto della privacy individuale, non sono rappresentate province in cui siano stati notificati meno di 5 casi confermati di COVID-19)  
Mappa - province (domicilio/residenza)

