

---

Ministero della Salute, Istituto Superiore di Sanità  
Cabina di Regia ai sensi del DM Salute 30 aprile 2020

---

# Monitoraggio Fase 2 Report settimanale

Report 44/Sintesi

---

Monitoraggio Fase 2 (DM Salute 30 aprile 2020)  
Dati relativi alla settimana 8/3/2021-14/3/2021  
(aggiornati al 17/3/2021)

---

# Friuli-Venezia Giulia

## Aggiornamento epidemiologico

- Casi totali: 83815 | Incidenza cumulativa: 6948.59 per 100000
- Casi con data prelievo/diagnosi nella settimana 8/3/2021-14/3/2021: 4080 | Incidenza: 338.25 per 100000
- Rt: 1.38 (CI: 1.13-1.54) [medio 14gg]

Curva epidemica

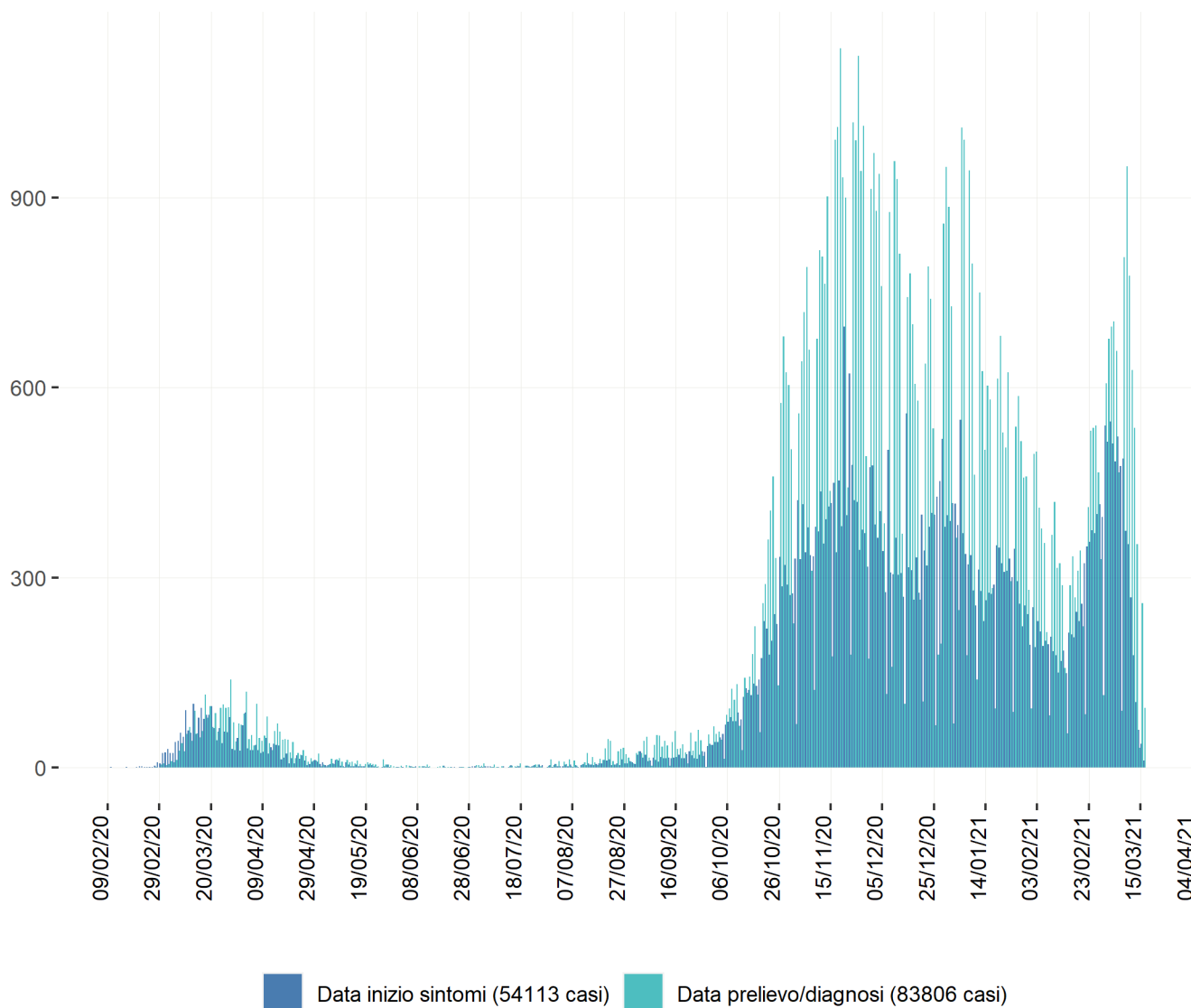

### Heatmap - casi

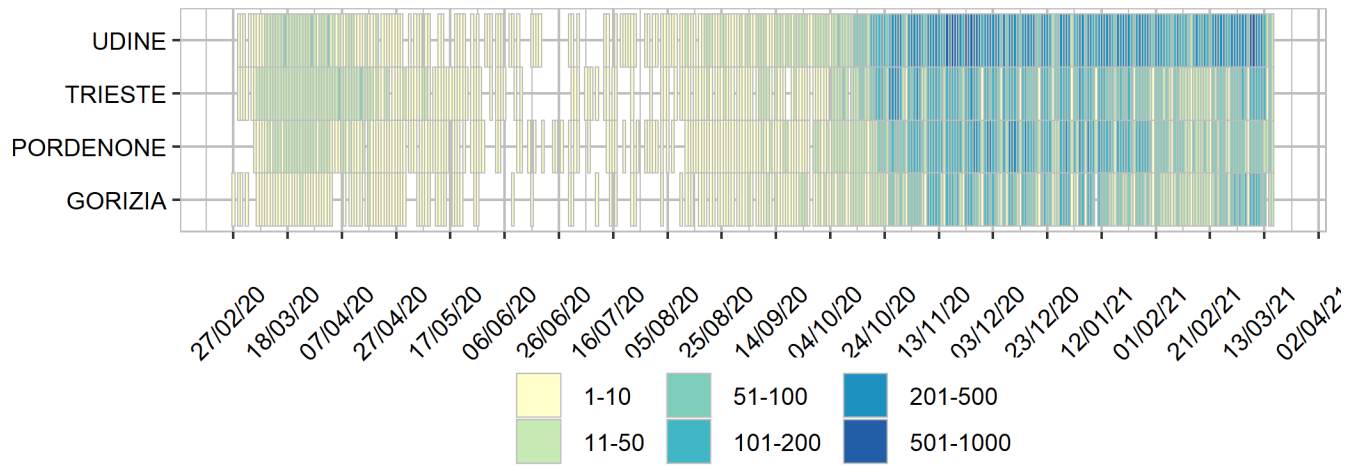

### Heatmap - incidenza per 100000

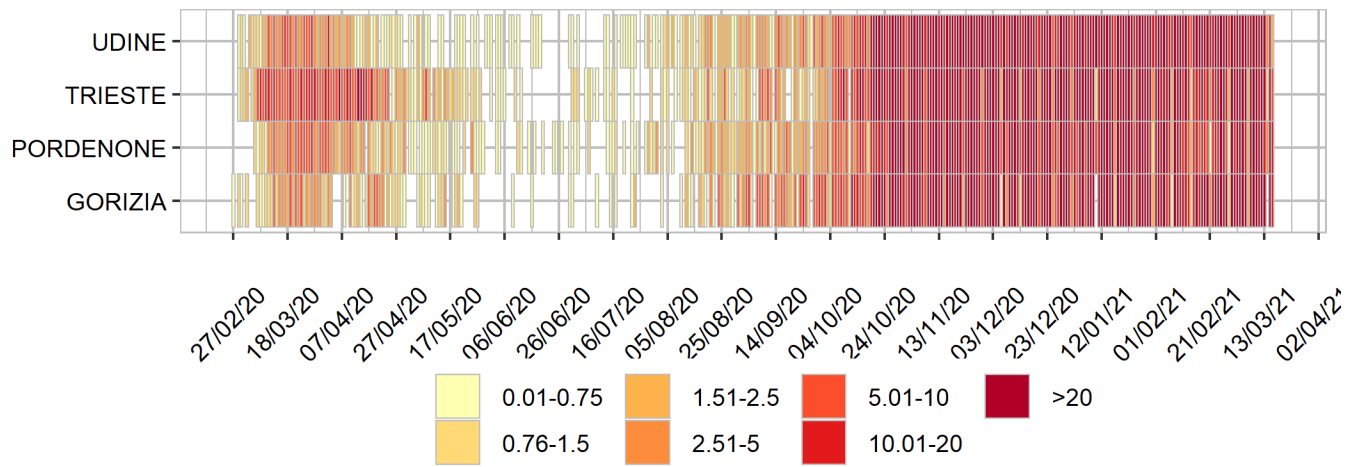

Rappresentazione dei casi di COVID-19 per provincia segnalati nel periodo di monitoraggio  
(per garantire il rispetto della privacy individuale, non sono rappresentate province in cui siano stati notificati meno di 5 casi confermati di COVID-19)

Mappa - province (domicilio/residenza - casi con data prelievo/diagnosi: 8/3/2021-14/3/2021)

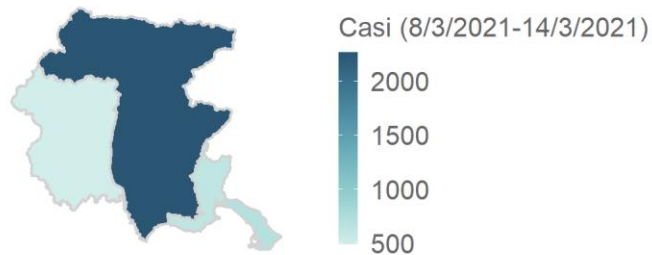

Friuli-Venezia Giulia 4065 casi

Rappresentazione dei casi di COVID-19 per provincia segnalati dall'inizio dell'epidemia  
(per garantire il rispetto della privacy individuale, non sono rappresentate province in cui siano stati notificati meno di 5 casi confermati di COVID-19)

Mappa - province (domicilio/residenza)

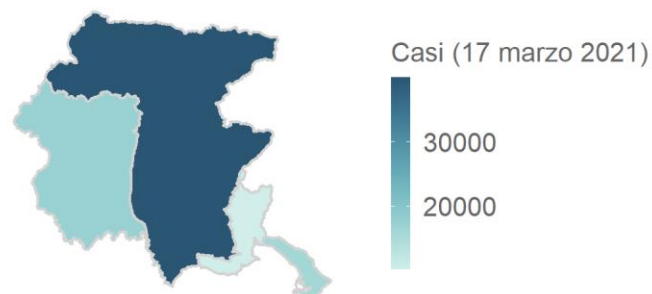

Friuli-Venezia Giulia 83023 casi