

---

Ministero della Salute, Istituto Superiore di Sanità  
Cabina di Regia ai sensi del DM Salute 30 aprile 2020

---

# Monitoraggio Fase 2 Report settimanale

Report 43/Sintesi

---

Monitoraggio Fase 2 (DM Salute 30 aprile 2020)  
Dati relativi alla settimana 1/3/2021-7/3/2021  
(aggiornati al 10/3/2021)

---

# Sicilia

## Aggiornamento epidemiologico

- Casi totali: 159103 | Incidenza cumulativa: 3263.46 per 100000
- Casi con data prelievo/diagnosi nella settimana 1/3/2021-7/3/2021: 3778 | Incidenza: 77.49 per 100000
- Rt: 0.97 (CI: 0.83-1.07) [medio 14gg]

Curva epidemica

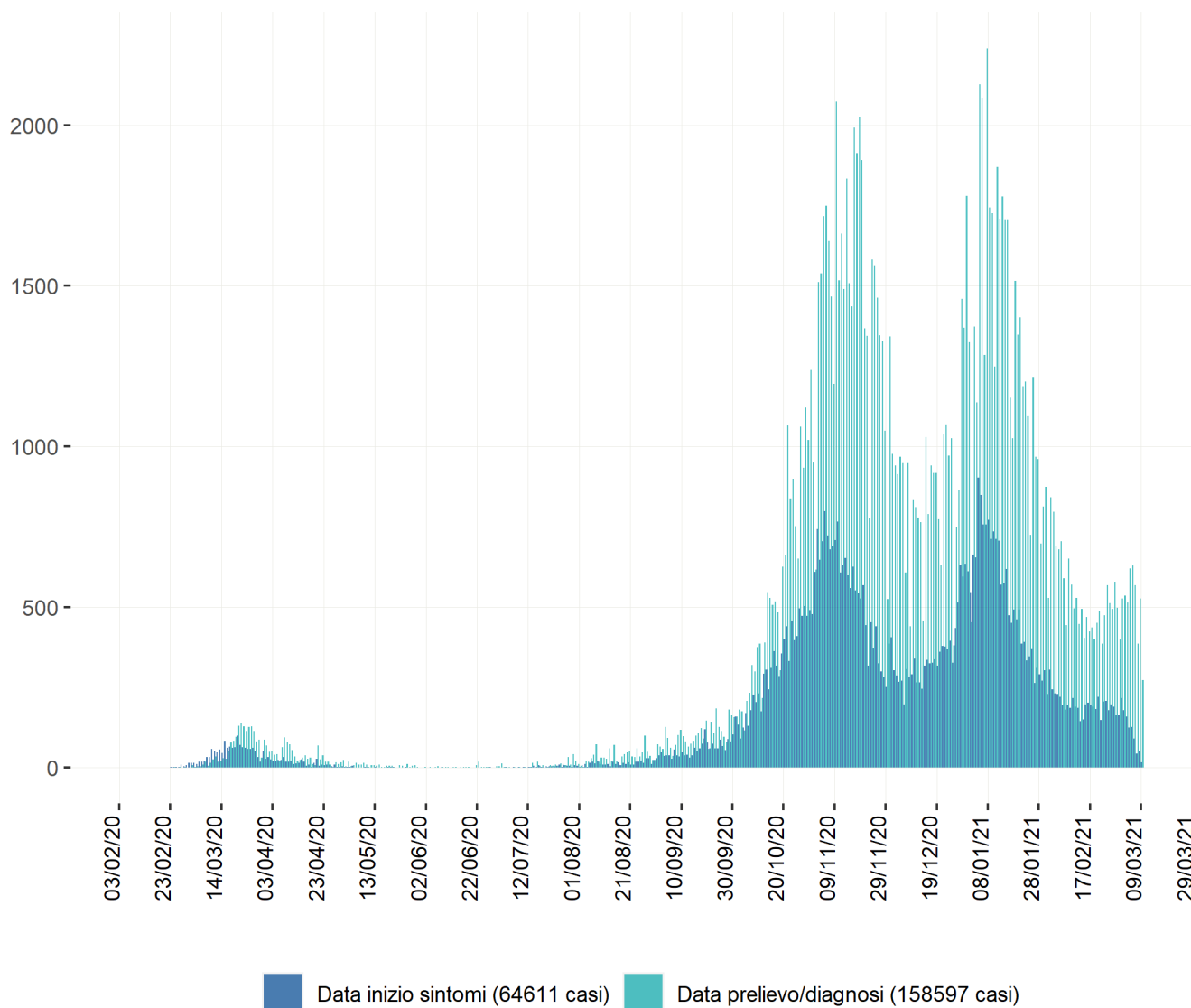

### Heatmap - casi

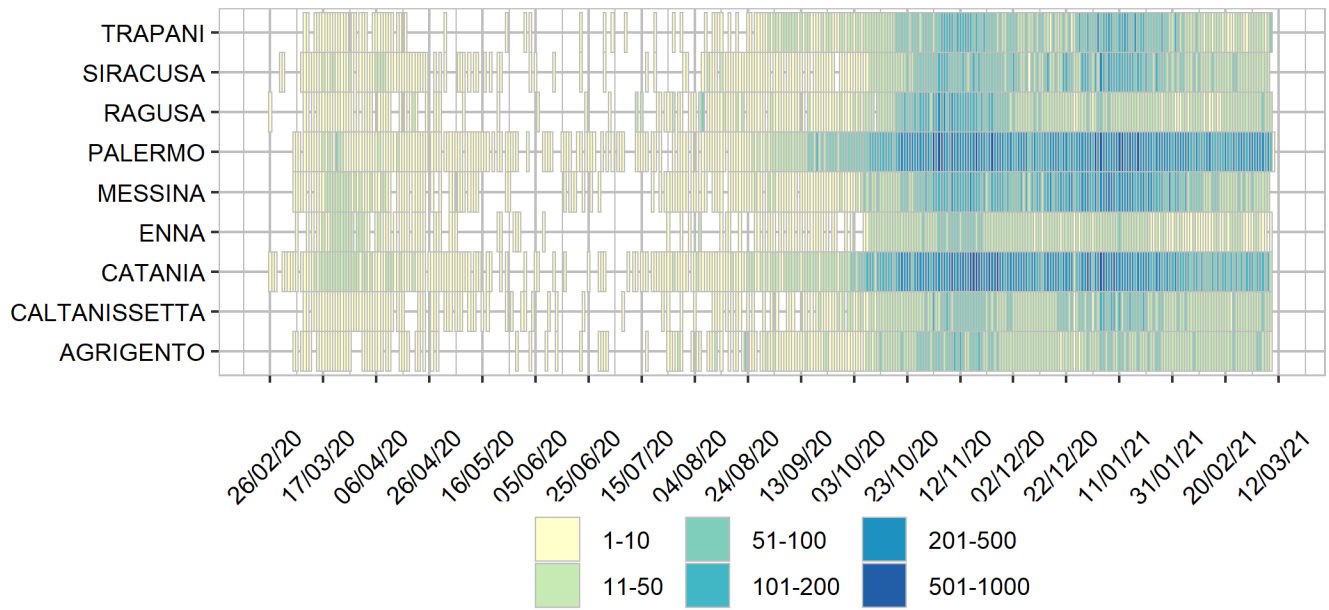

### Heatmap - incidenza per 100000

