Ministero della Salute, Istituto Superiore di Sanità
Cabina di Regia ai sensi del DM Salute 30 aprile 2020

Monitoraggio Fase 2 Report settimanale

Report 43/Sintesi

Monitoraggio Fase 2 (DM Salute 30 aprile 2020)
Dati relativi alla settimana 1/3/2021-7/3/2021
(aggiornati al 10/3/2021)

Sardegna

Aggiornamento epidemiologico

- Casi totali: 41355 | Incidenza cumulativa: 2566.05 per 100000
- Casi con data prelievo/diagnosi nella settimana 1/3/2021-7/3/2021: 514 | Incidenza: 31.89 per 100000
- Rt: 0.86 (CI: 0.61-1.09) [medio 14gg]

Curva epidemica

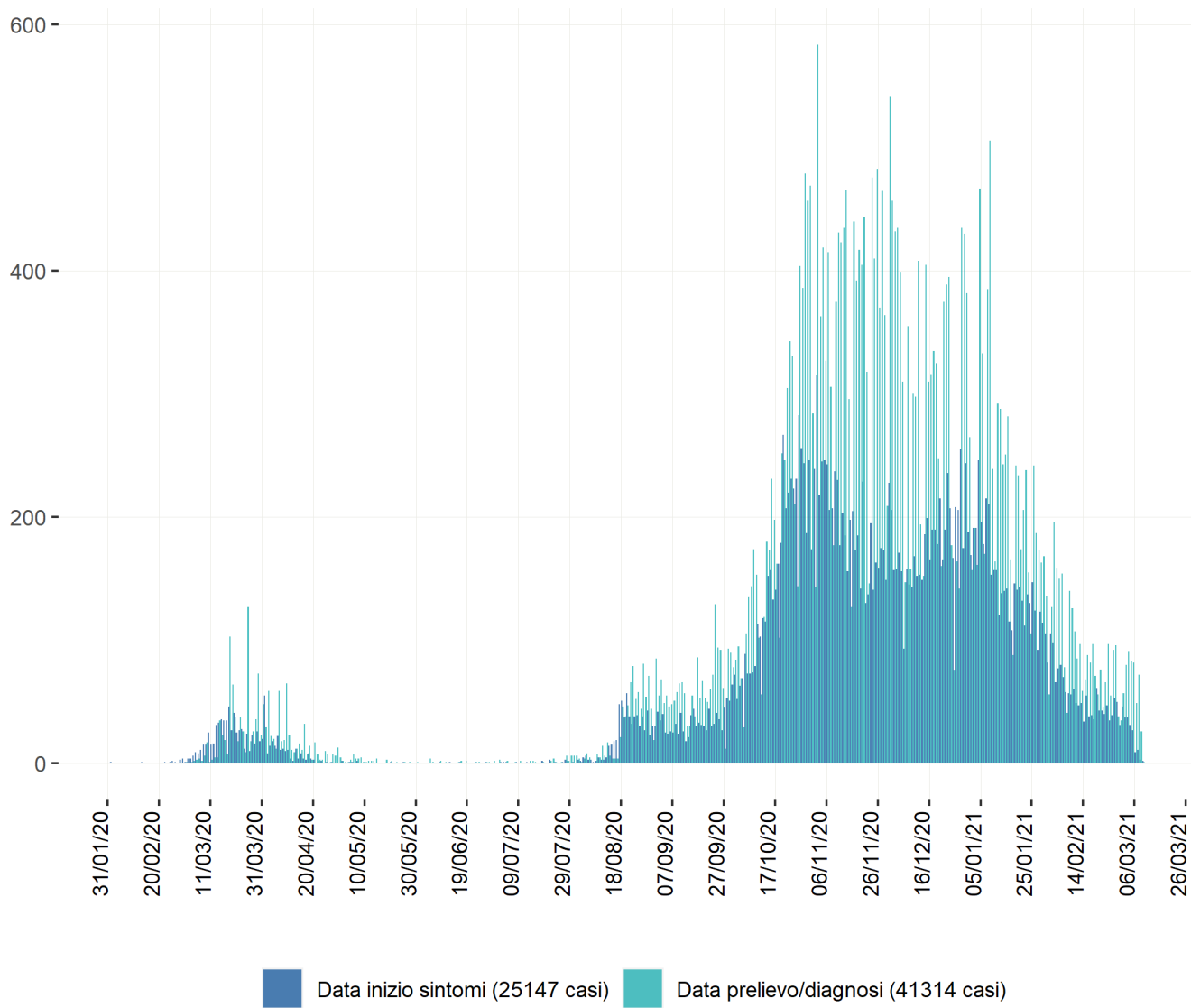

Heatmap - casi

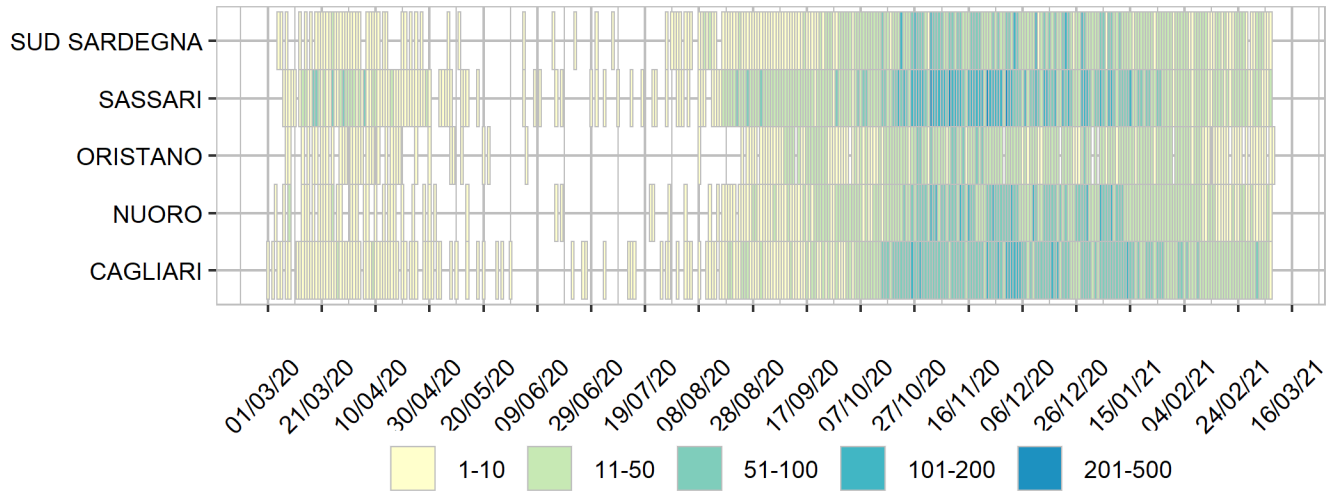

Heatmap - incidenza per 100000

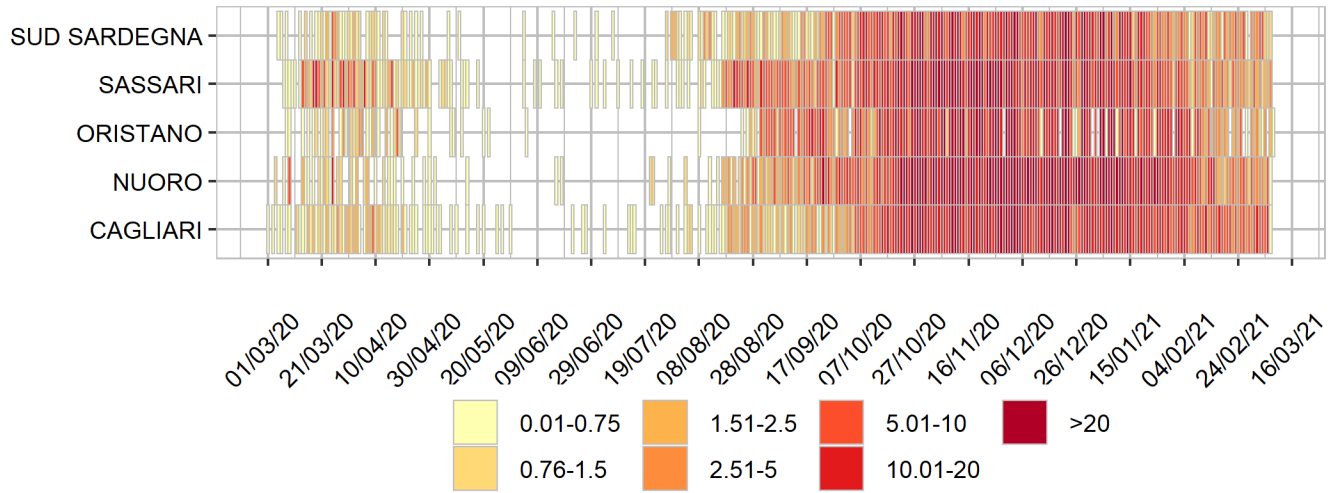

Rappresentazione dei casi di COVID-19 per provincia segnalati nel periodo di monitoraggio
(per garantire il rispetto della privacy individuale, non sono rappresentate province in cui siano stati notificati meno di 5 casi confermati di COVID-19)

Mappa - province (domicilio/residenza - casi con data prelievo/diagnosi: 1/3/2021-7/3/2021)

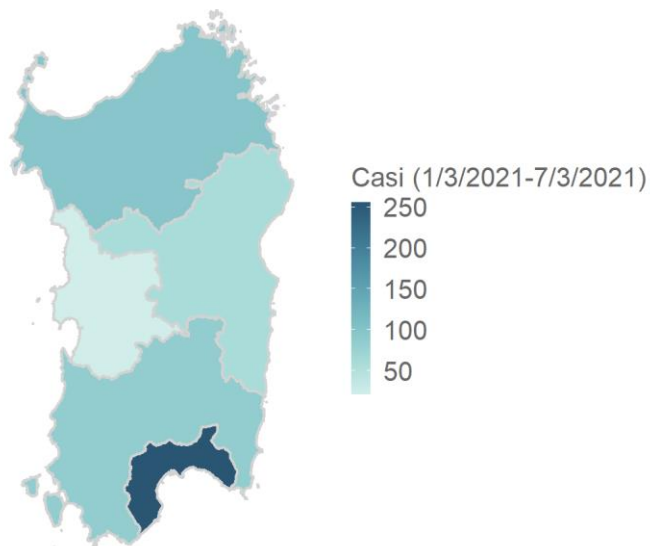

Sardegna 513 casi

Rappresentazione dei casi di COVID-19 per provincia segnalati dall'inizio dell'epidemia
(per garantire il rispetto della privacy individuale, non sono rappresentate province in cui siano stati notificati meno di 5 casi confermati di COVID-19)

Mappa - province (domicilio/residenza)

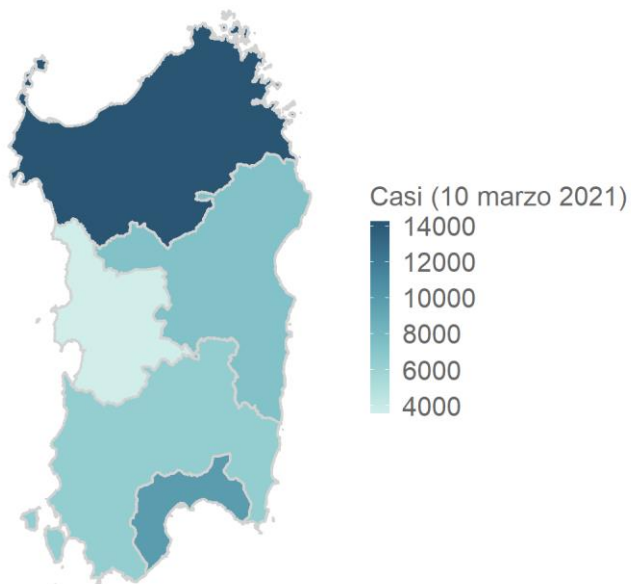

Sardegna 41293 casi