Ministero della Salute, Istituto Superiore di Sanità
Cabina di Regia ai sensi del DM Salute 30 aprile 2020

Monitoraggio Fase 2 Report settimanale

Report 39/Sintesi

Monitoraggio Fase 2 (DM Salute 30 aprile 2020)
Dati relativi alla settimana 1/2/2021-7/2/2021
(aggiornati al 10/2/2021)

Piemonte

Aggiornamento epidemiologico

- Casi totali: 230382 | Incidenza cumulativa: 5343.78 per 100000
- Casi con data prelievo/diagnosi nella settimana 1/2/2021-7/2/2021: 5046 | Incidenza: 117.04 per 100000
- Rt: 0.9 (CI: 0.77-1.02) [medio 14gg]

Curva epidemica

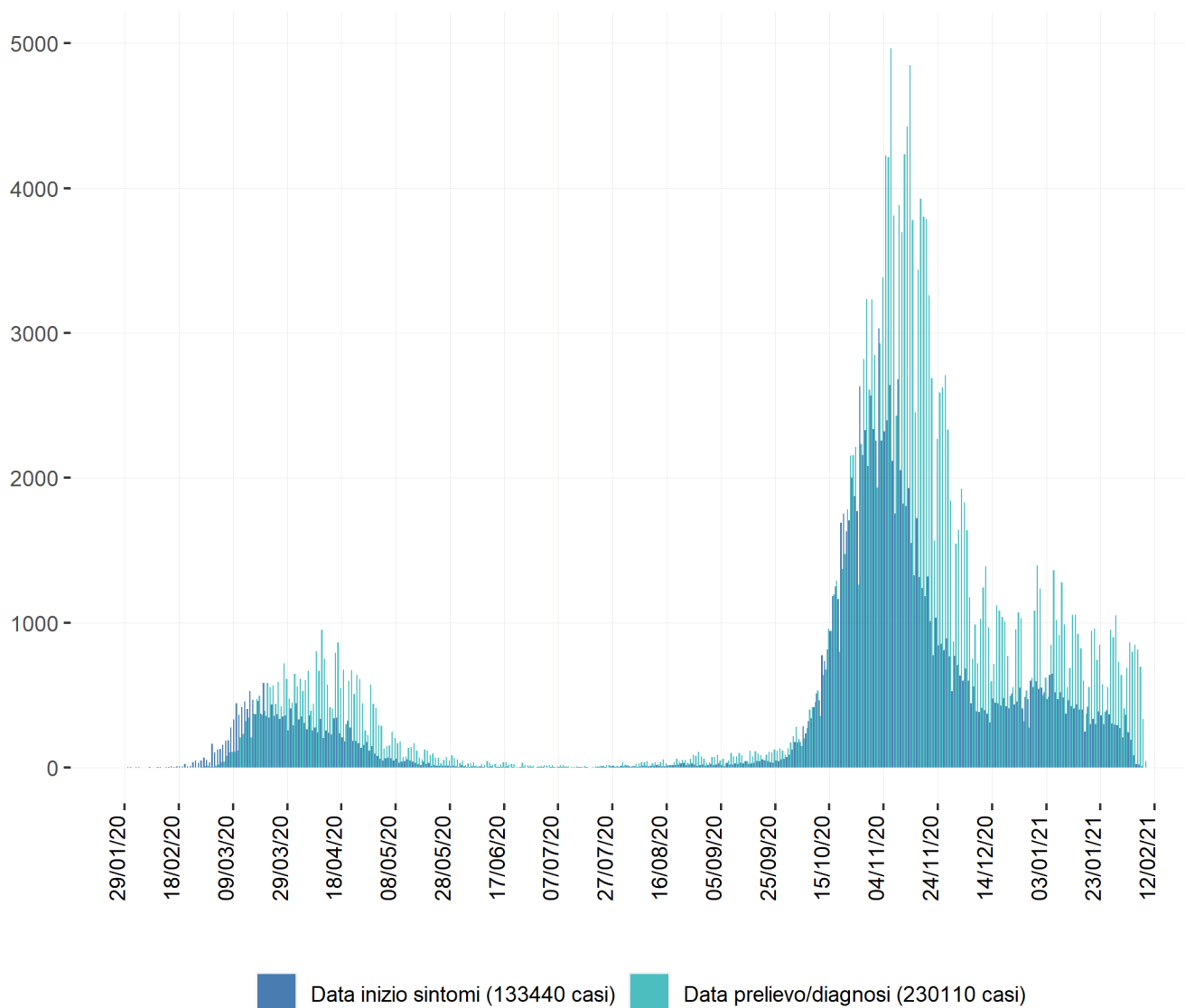

Heatmap - casi

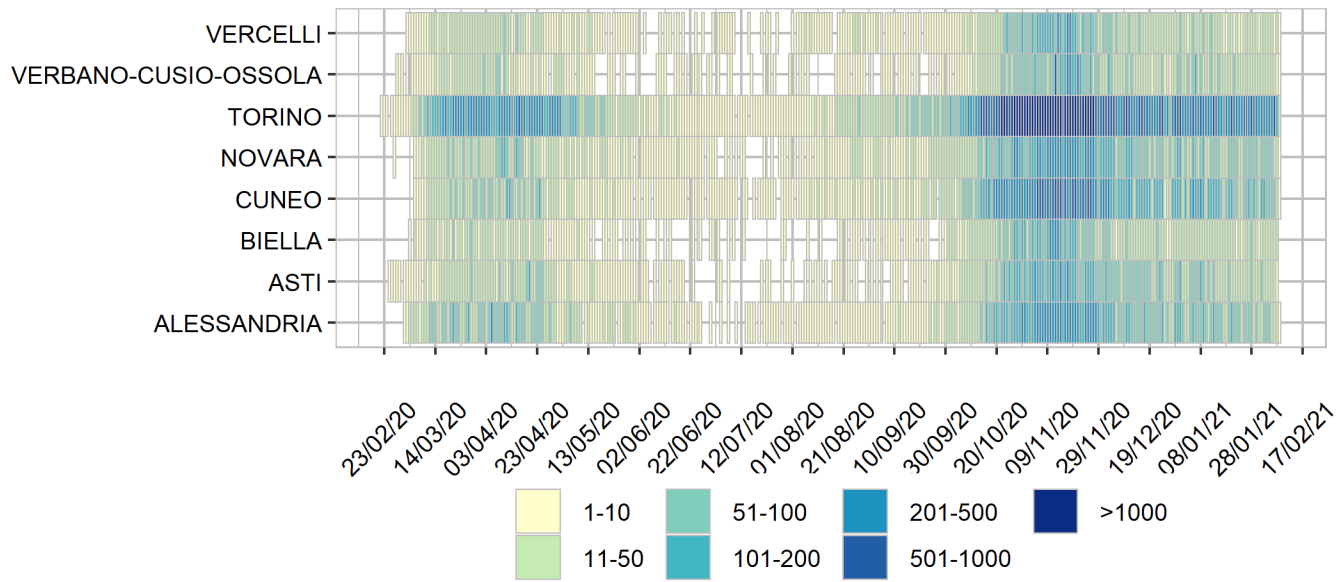

Heatmap - incidenza per 100000

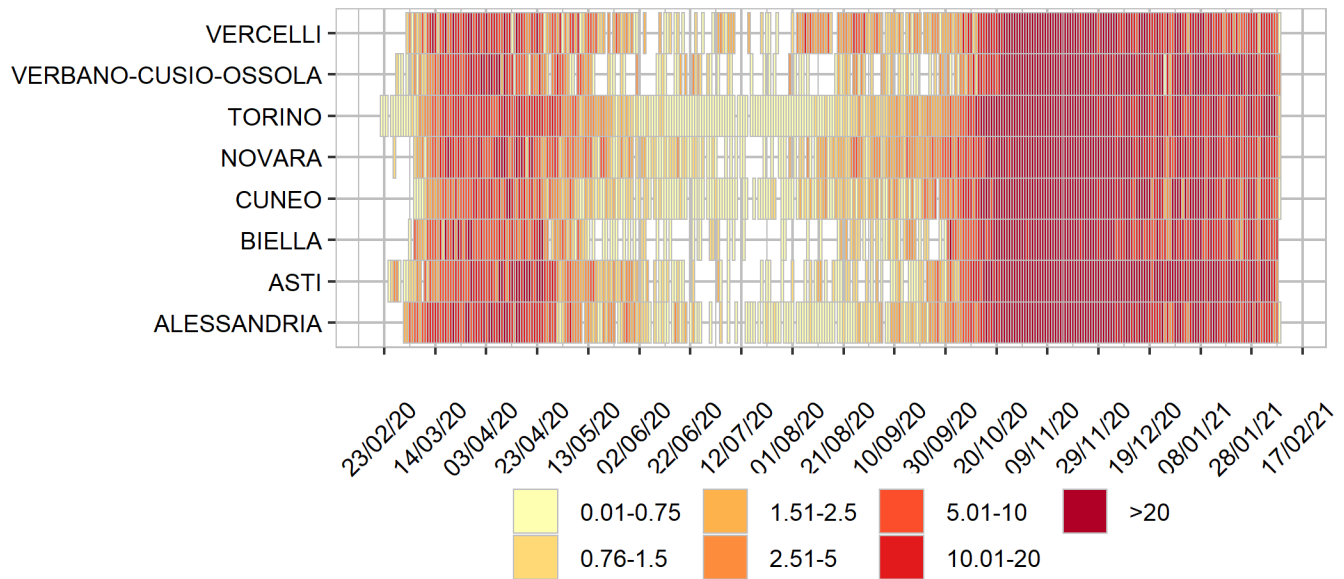

Rappresentazione dei casi di COVID-19 per provincia segnalati nel periodo di monitoraggio
(per garantire il rispetto della privacy individuale, non sono rappresentate province in cui siano stati notificati meno di 5 casi confermati di COVID-19)

Mappa - province (domicilio/residenza - casi con data prelievo/diagnosi: 1/2/2021-7/2/2021)

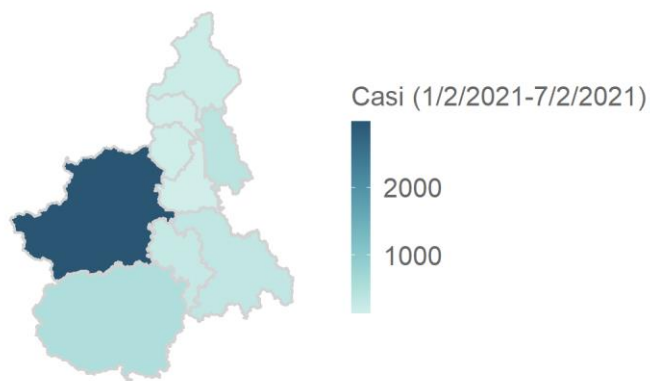

Piemonte 4981 casi

Rappresentazione dei casi di COVID-19 per provincia segnalati dall'inizio dell'epidemia
(per garantire il rispetto della privacy individuale, non sono rappresentate province in cui siano stati notificati meno di 5 casi confermati di COVID-19)

Mappa - province (domicilio/residenza)

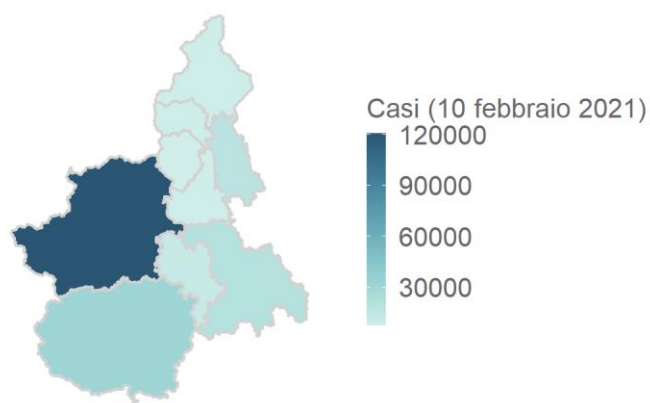

Piemonte 226217 casi