

---

Ministero della Salute, Istituto Superiore di Sanità  
Cabina di Regia ai sensi del DM Salute 30 aprile 2020

---

# Monitoraggio Fase 2 Report settimanale

## Report 3 / sintesi

---

Fonte dati: Monitoraggio Fase 2 (DM Salute 30 aprile 2020).  
Dati relativi alla settimana 25-31 maggio 2020  
(aggiornati al 3 giugno 2020 h15:00)

---

# Toscana

## Aggiornamento epidemiologico

- Casi totali: 9907 | Incidenza cumulativa: 265.63 per 100000
- Casi con data prelievo/diagnosi nella settimana 25/5-31/5: 42 | Incidenza: 1.13 per 100000
- Rt: 0.72 (CI: 0.43-1.23) [medio 14gg, 69 casi]

Curva epidemica

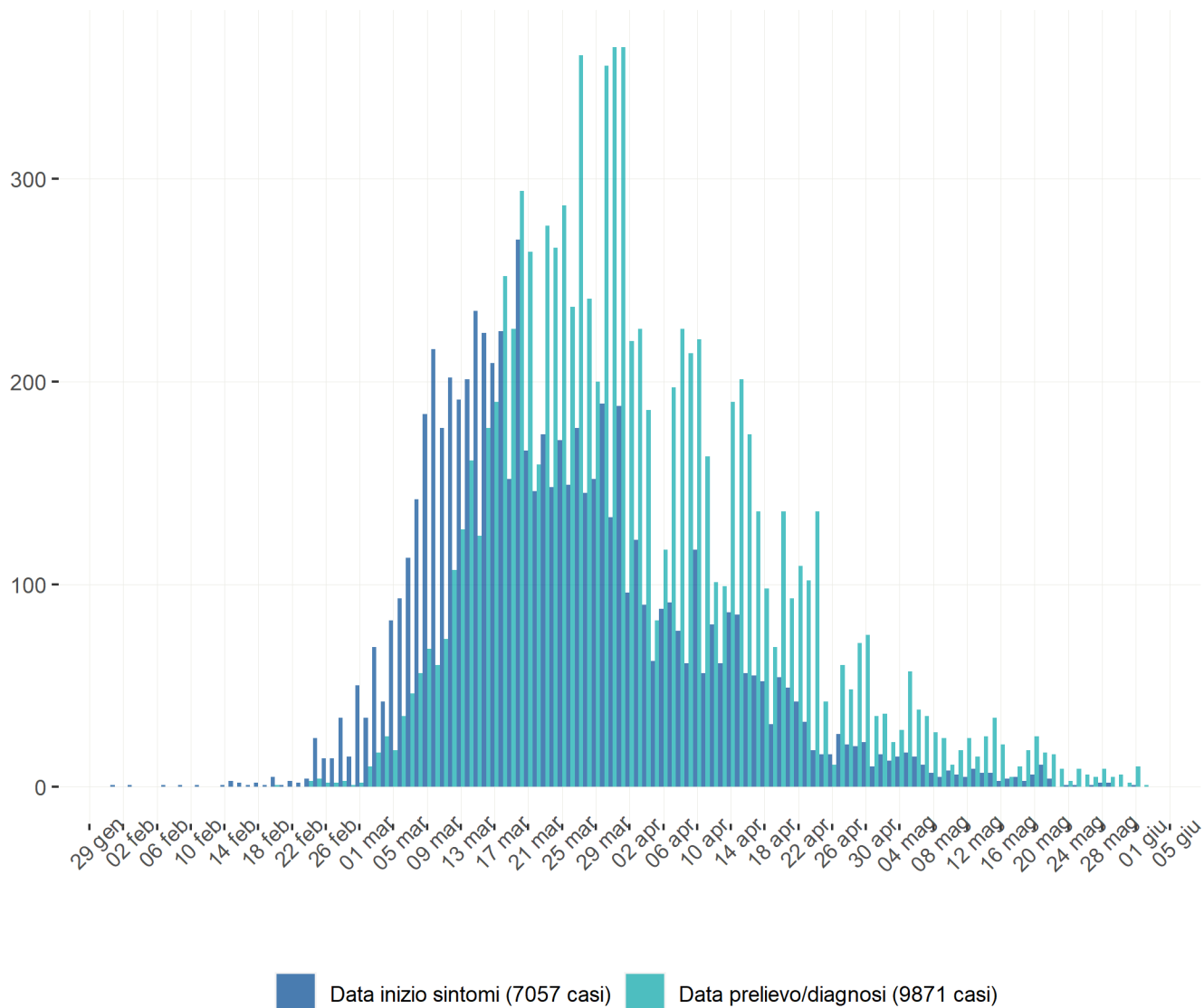

### Heatmap - casi

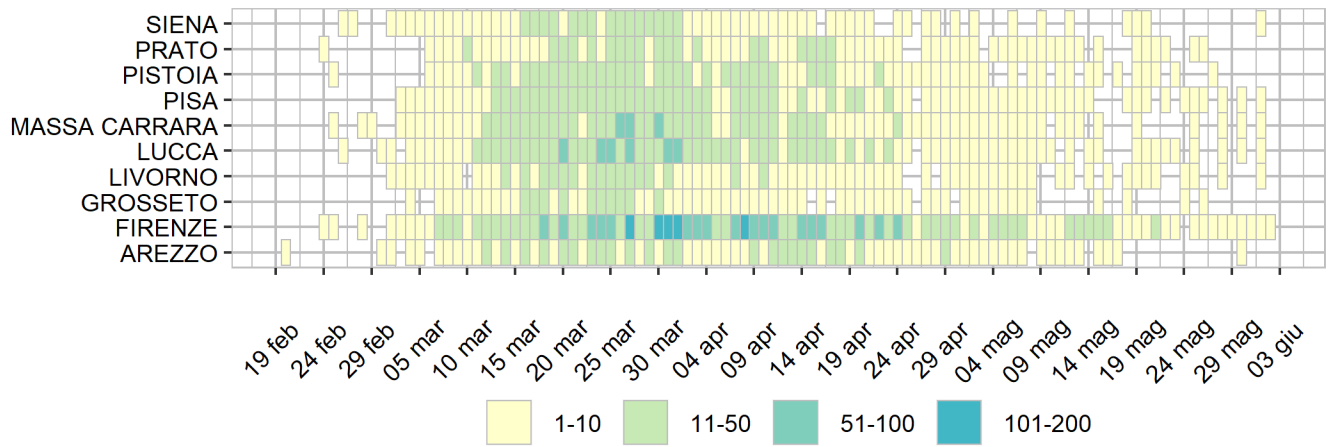

### Heatmap - incidenza per 100000

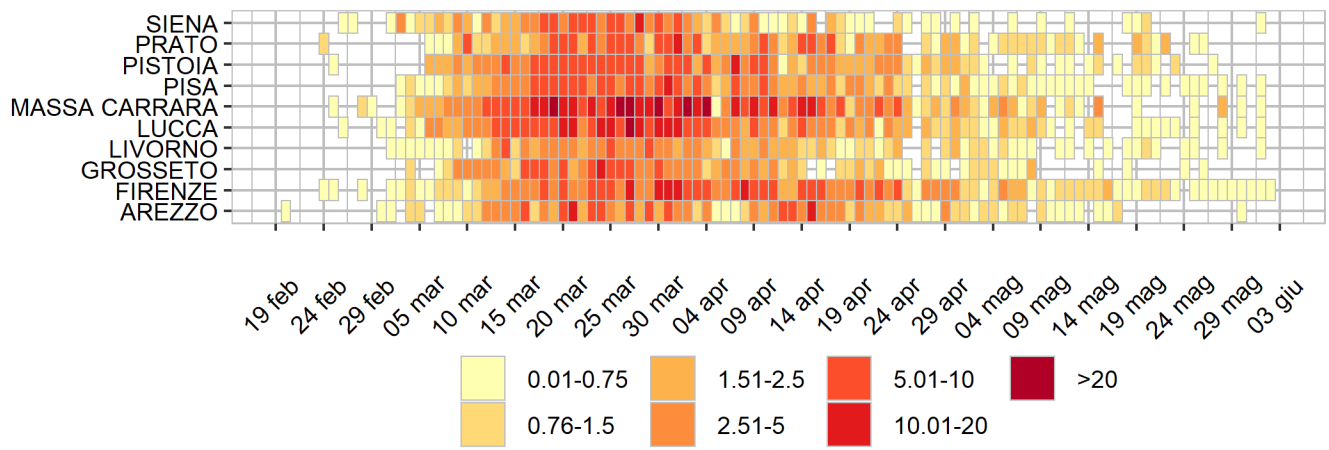

Rappresentazione dei casi di COVID-19 per provincia e comune segnalati nel periodo di monitoraggio (per garantire il rispetto della privacy individuale, non sono rappresentate province in cui siano stati notificati meno di 5 casi confermati di COVID-19)

Mappa - province (domicilio/residenza - casi con data prelievo/diagnosi: 25/5-31/5)

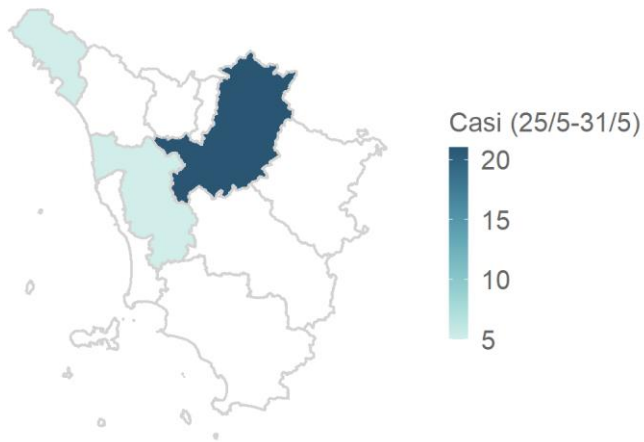

Toscana 42 casi

Rappresentazione dei casi di COVID-19 per provincia e comune segnalati dall'inizio dell'epidemia (per garantire il rispetto della privacy individuale, non sono rappresentate province in cui siano stati notificati meno di 5 casi confermati di COVID-19)

Mappa - province (domicilio/residenza)

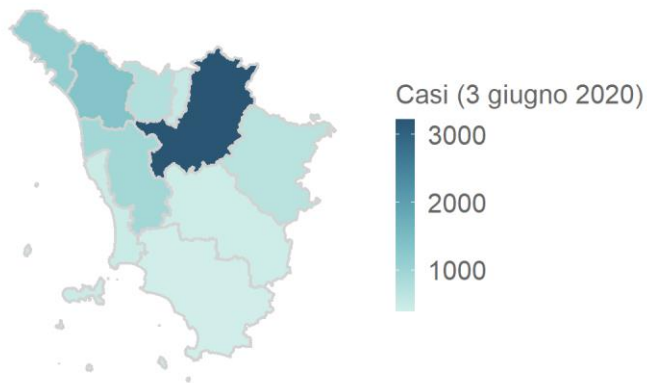

Toscana 9798 casi