

---

Ministero della Salute, Istituto Superiore di Sanità  
Cabina di Regia ai sensi del DM Salute 30 aprile 2020

---

# Monitoraggio Fase 2 Report settimanale

Report 25/Sintesi

---

Monitoraggio Fase 2 (DM Salute 30 aprile 2020)  
Dati relativi alla settimana 26 ottobre - 1 novembre 2020  
(aggiornati al 7 novembre 2020)

---

# Lombardia

## Aggiornamento epidemiologico

- Casi totali: 254337 | Incidenza cumulativa: 2517.2 per 100000
- Casi con data prelievo/diagnosi nella settimana 26/10-1/11: 52824 | Incidenza: 522.8 per 100000
- Rt: 2.08 (CI: 1.65-2.32) [medio 14gg]

Curva epidemica

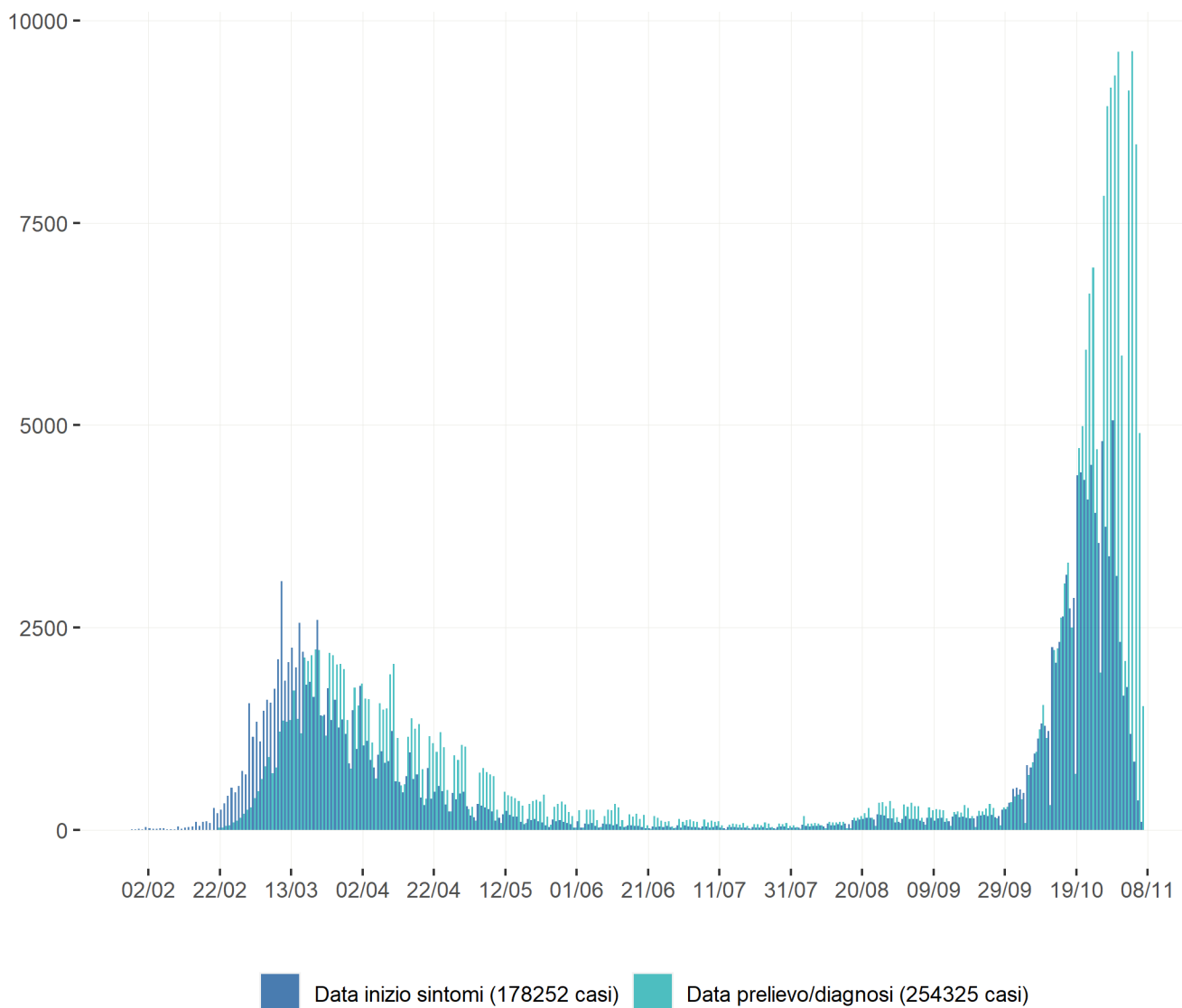

Heatmap - casi

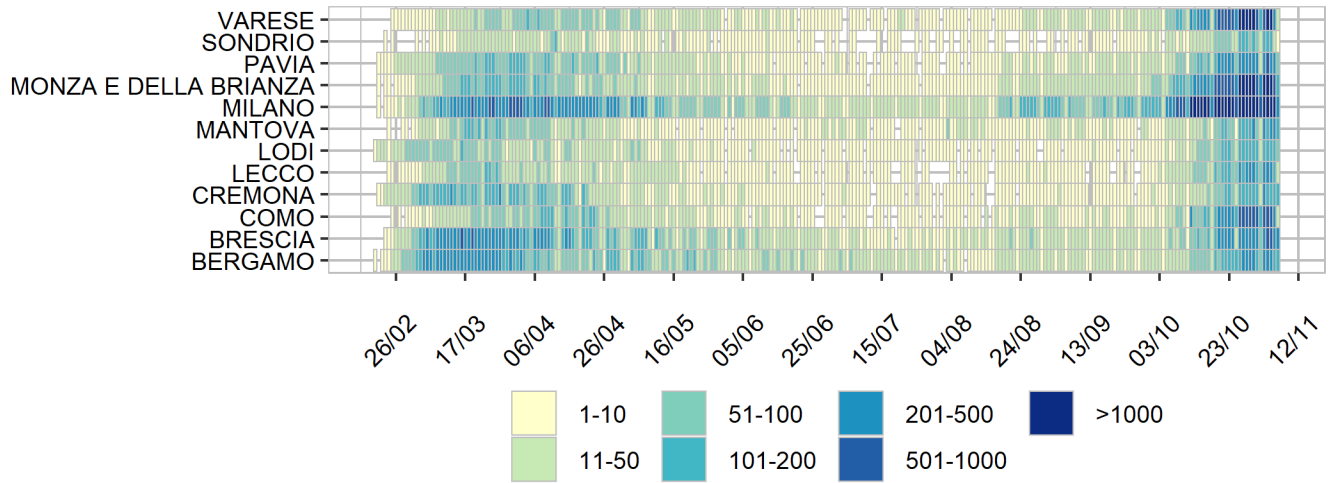

Heatmap - incidenza per 100000

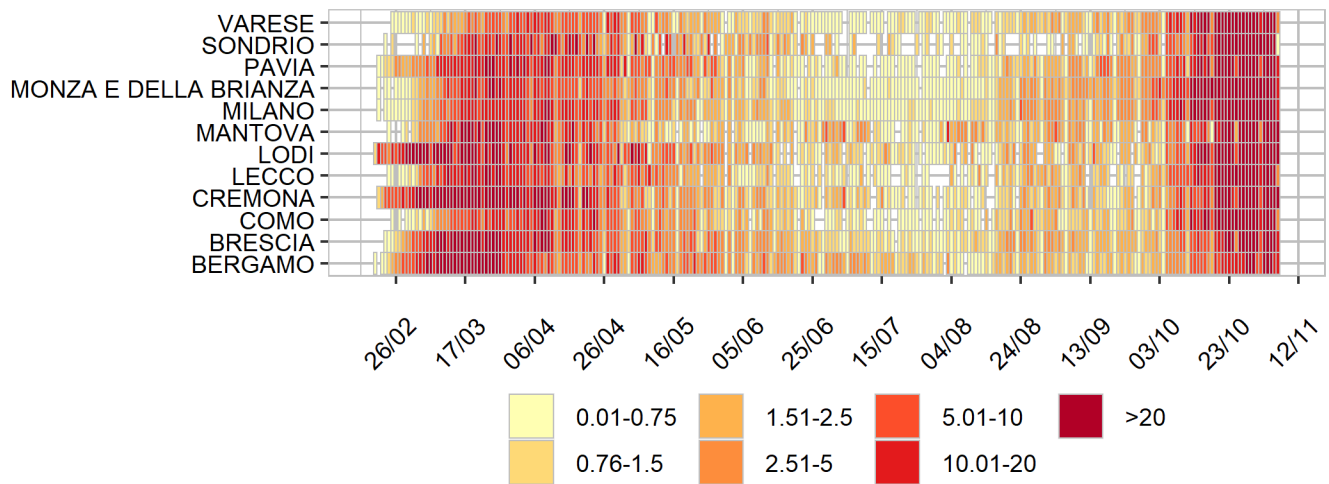

Rappresentazione dei casi di COVID-19 per provincia segnalati nel periodo di monitoraggio  
(per garantire il rispetto della privacy individuale, non sono rappresentate province in cui siano stati notificati meno di 5 casi confermati di COVID-19)  
Mappa - province (domicilio/residenza - casi con data prelievo/diagnosi: 26/10-1/11)

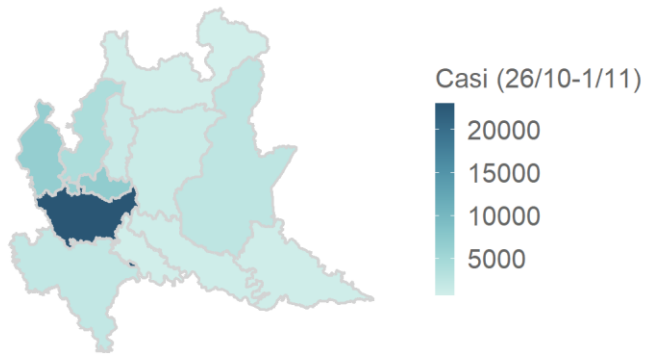

Lombardia 50993 casi

Rappresentazione dei casi di COVID-19 per provincia segnalati dall'inizio dell'epidemia  
(per garantire il rispetto della privacy individuale, non sono rappresentate province in cui siano stati notificati meno di 5 casi confermati di COVID-19)  
Mappa - province (domicilio/residenza)

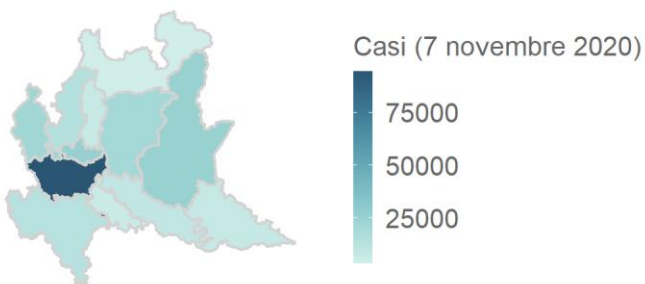

Lombardia 246255 casi