

---

Ministero della Salute, Istituto Superiore di Sanità  
Cabina di Regia ai sensi del DM Salute 30 aprile 2020

---

# Monitoraggio Fase 2 Report settimanale

Report 19 / sintesi

---

dati: Monitoraggio Fase 2 (DM Salute 30 aprile 2020).  
Dati relativi alla settimana 14-20 settembre 2020  
(aggiornati al 22 settembre 2020)

---

# Lombardia

## Aggiornamento epidemiologico

- Casi totali: 104936 | Incidenza cumulativa: 1038.56 per 100000
- Casi con data prelievo/diagnosi nella settimana 14/9-20/9: 1408 | Incidenza: 13.94 per 100000
- Rt: 0.75 (CI: 0.61-0.89) [medio 14gg]

Curva epidemica

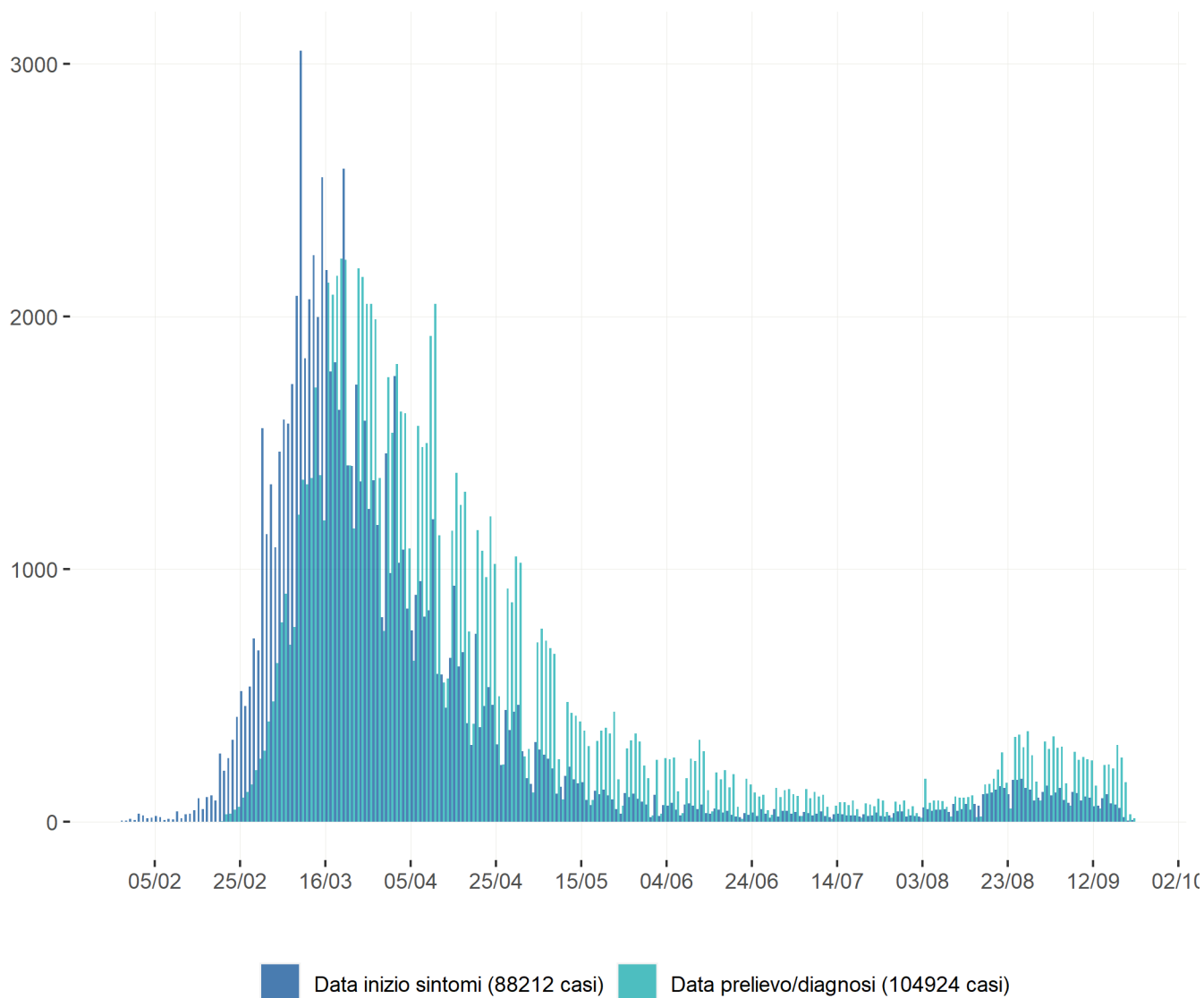

Heatmap - casi

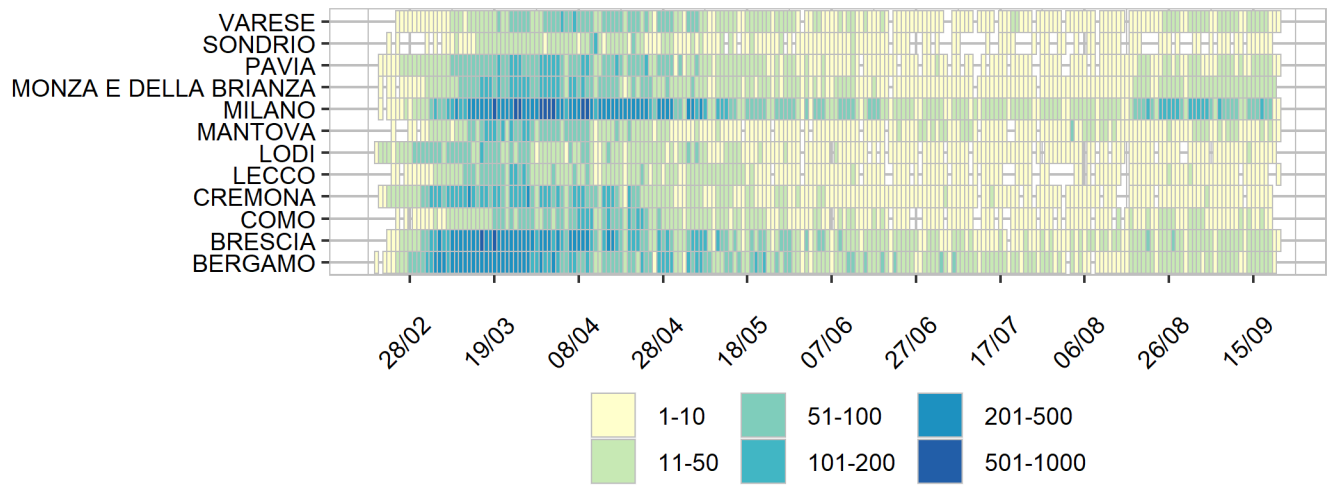

Heatmap - incidenza per 100000

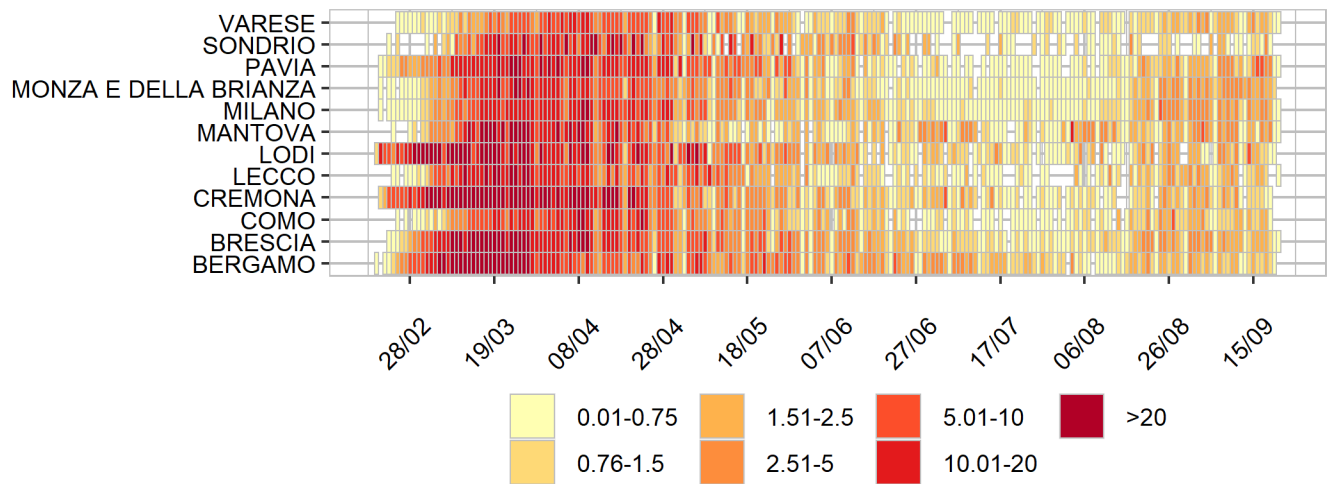

Rappresentazione dei casi di COVID-19 per provincia segnalati nel periodo di monitoraggio  
(per garantire il rispetto della privacy individuale, non sono rappresentate province in cui siano stati notificati meno di 5 casi confermati di COVID-19)  
Mappa - province (domicilio/residenza - casi con data prelievo/diagnosi: 14/9-20/9)

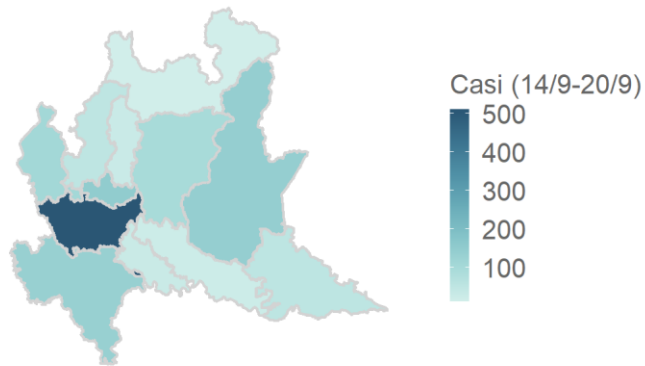

Lombardia 1332 casi

Rappresentazione dei casi di COVID-19 per provincia segnalati dall'inizio dell'epidemia  
(per garantire il rispetto della privacy individuale, non sono rappresentate province in cui siano stati notificati meno di 5 casi confermati di COVID-19)  
Mappa - province (domicilio/residenza)

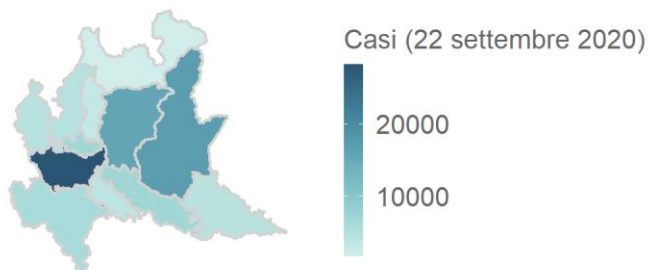

Lombardia 102285 casi