Ministero della Salute
Istituto Superiore di Sanità

Aggiornamento Nazionale Focus incidenza

Dati Ministero della Salute (fonte: pubblica)

Aggiornamento: 11 maggio 2023 | Data di analisi: 12 maggio 2023

Situazione Nazionale

Fonte dati: Protezione Civile/ Ministero della Salute

Report automatico basato sui dati pubblicati sul sito: <https://github.com/pcm-dpc/COVID-19>
(al 12 maggio 2023 alle 14:10:36)

Periodi

- 7gg: 5/5/2023-11/5/2023

Percentuale positività = Totale casi/Tamponi | Popolazione: ISTAT al 1/1/2022

Il numero di tamponi, di casi testati e di casi totali nei 7 giorni è ottenuto attraverso la differenza dei valori cumulati al 11/05/2023 e i valori cumulati al 04/05/2023.

Il numero di tamponi, di casi testati e di casi totali nei 14 giorni è ottenuto attraverso la differenza dei valori cumulati al 11/05/2023 e i valori cumulati al 27/04/2023.

Periodo 7gg: 5/5/2023-11/5/2023

Regione/ PA	Tamponi 7gg	Casi testati 7gg	Totale casi 7gg	Popolazio ne	Tamponi 7gg/100 000 pop	Incidenza 7gg/100 000 pop (MdS/PC)	Percentu ale positivita'
Abruzzo	7186	646	960	1269860	565.9	76	13.4
Basilicata	906	221	89	536659	168.8	17	9.8
Calabria	8658	7068	628	1841300	470.2	34	7.3
Campania	32501	3072	1901	5592175	581.2	34	5.8
ER	18606	1185	1296	4426929	420.3	29	7
FVG	6180	772	429	1192191	518.4	36	6.9
Lazio	33741	4255	2515	5707112	591.2	44	7.5
Liguria	8489	1173	456	1502624	564.9	30	5.4
Lombardia	43421	5771	2709	9950742	436.4	27	6.2
Marche	1604	1604	422	1480839	108.3	28	26.3
Molise	1482	1413	124	289840	511.3	43	8.4
Piemonte	20413	3089	1274	4240736	481.4	30	6.2
PA Bolzano	2023	162	122	533267	379.4	23	6
PA Trento	1458	142	123	542050	269	23	8.4
Puglia	19579	5087	1119	3900852	501.9	29	5.7
Sardegna	3711	163	386	1575028	235.6	25	10.4
Sicilia	24232	23693	715	4802016	504.6	15	3
Toscana	15311	2036	1145	3651152	419.3	31	7.5
Umbria	3570	335	504	854137	418	59	14.1
Valle d'Aosta	299	39	32	122955	243.2	26	10.7
Veneto	52028	3138	2095	4838253	1075.3	43	4
Italia	305398	65064	19044	58850717	518.9	32	6.2

Incidenza nazionale negli ultimi sette giorni per giorno (media mobile)

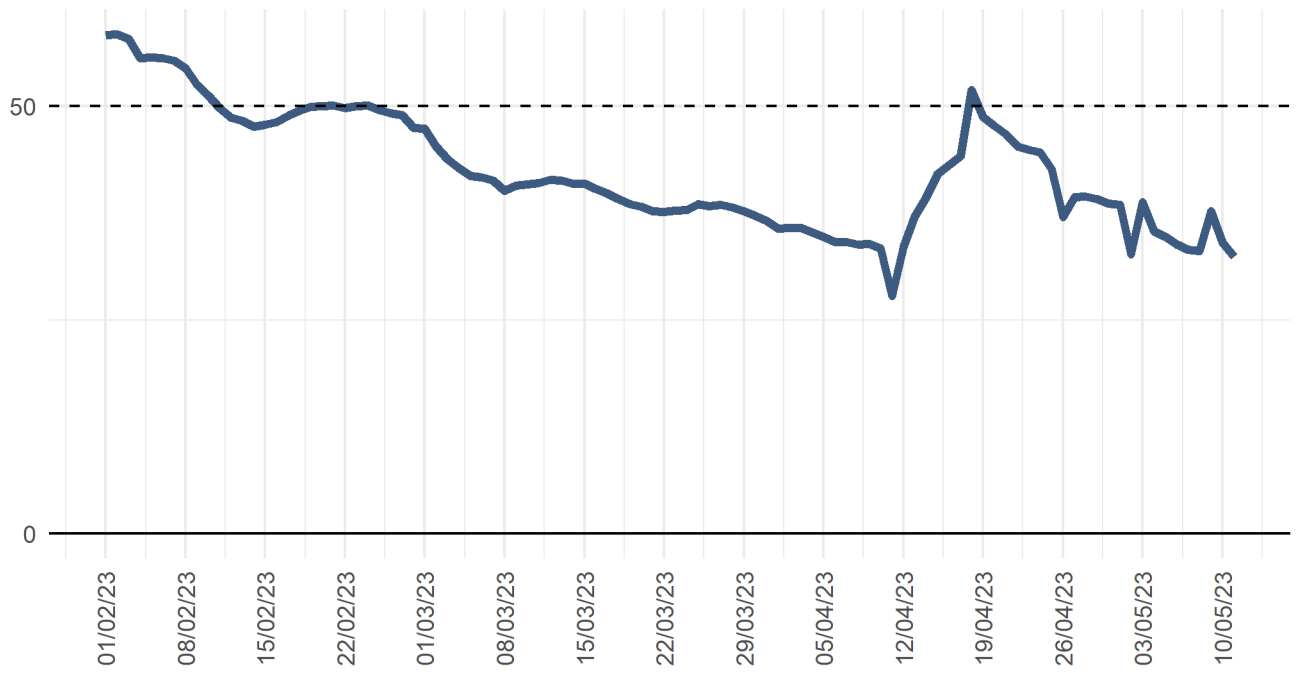

Velocità di crescita dei casi a livello nazionale

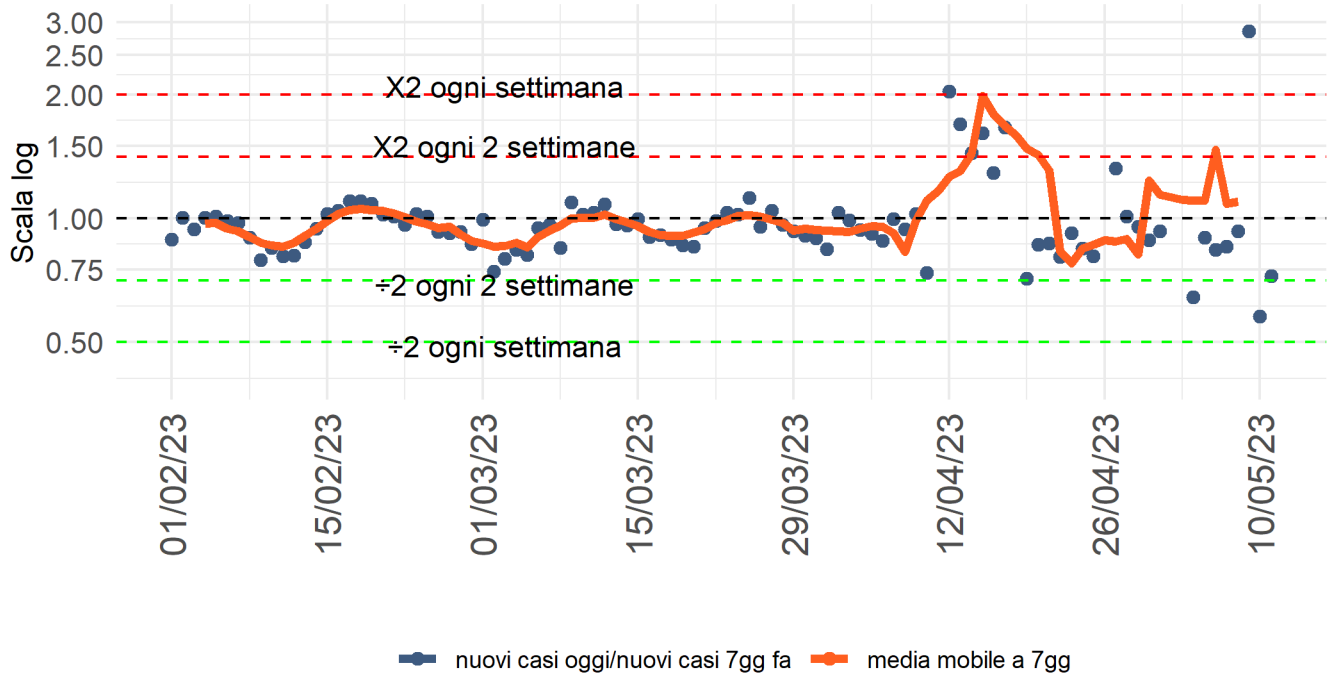

Il grafico descrive l'andamento della crescita dei nuovi casi giornalieri rispetto allo stesso giorno della settimana precedente. 'X2 ogni settimana' indica che i nuovi casi giornalieri sono raddoppiati rispetto allo stesso giorno della settimana precedente. 'X2 ogni 2 settimane' indica che i nuovi casi giornalieri sono raddoppiati rispetto allo stesso giorno di due settimane fa. '÷2 ogni 2 settimane' indica che i nuovi casi giornalieri sono dimezzati rispetto allo stesso giorno di due settimane fa. '÷2 ogni settimana' indica che i nuovi casi giornalieri sono dimezzati rispetto allo stesso giorno della settimana precedente. Per quanto detto, quindi, se i punti si trovano nella parte superiore del grafico vuol dire che il numero di nuovi casi giornalieri è in aumento rispetto alle settimane precedenti, mentre se si trovano nella parte inferiore vuol dire che il numero di nuovi casi giornalieri è in diminuzione rispetto alle settimane precedenti.

Incidenza negli ultimi sette giorni per giorno e per regione (media mobile - troncata a 150)



Andamento incidenza per Regione. Ultime 3 settimane

Regioni	Incidenza 7gg/100.000 abitanti 21/04/2023 - 27/04/2023	Incidenza 7gg/100.000 abitanti 28/04/2023 - 04/05/2023	Incidenza 7gg/100.000 abitanti 05/05/2023 - 11/05/2023	Casi negli ultimi 7 gg 21/04/2023 - 27/04/2023	Casi negli ultimi 7 gg 28/04/2023 - 04/05/2023	Casi negli ultimi 7 gg 05/05/2023 - 11/05/2023
Abruzzo	75.2	71.3	75.6	955	905	960
Basilicata	19.0	16.8	16.6	102	90	89
Calabria	44.6	38.2	34.1	822	703	628
Campania	40.8	37.0	34.0	2,279	2,067	1,901
ER	36.0	33.5	29.3	1,594	1,484	1,296
FVG	44.8	42.2	36.2	534	503	431
Lazio	43.3	44.3	44.1	2,471	2,527	2,515
Liguria	46.4	34.8	30.3	697	523	456
Lombardia	36.0	34.8	27.2	3,578	3,459	2,709
Marche	30.1	24.6	28.5	445	364	422
Molise	54.9	33.8	42.8	159	98	124
Piemonte	37.4	28.7	30.0	1,584	1,217	1,274
PA di Bolzano	28.5	22.1	22.9	152	118	122
PA di Trento	38.4	27.3	22.7	208	148	123
Puglia	35.7	32.5	28.7	1,391	1,268	1,119
Sardegna	29.8	30.5	24.5	469	480	386
Sicilia	16.8	15.8	14.9	809	758	715
Toscana	38.3	33.4	31.4	1,397	1,220	1,145
Umbria	59.5	58.9	59.0	508	503	504
VdA	44.7	25.2	26.0	55	31	32
Veneto	60.4	48.7	43.3	2,923	2,356	2,095
ITALIA	39.3	35.4	32.4	23,132	20,822	19,046

Andamento ricoveri e % PL in AM e TI per Regione (Ind Dec). Ultime 3 settimane

Regioni	Ricoverati con sintomi al 27/04/2023	Ricoverati con sintomi al 04/05/2023	Ricoverati con sintomi al 11/05/2023	Ind Dec AM al 27/04/2023	Ind Dec AM al 04/05/2023	Ind Dec AM al 11/05/2023	Ind Dec TI al 27/04/2023	Ind Dec TI al 04/05/2023	Ind Dec TI al 11/05/2023
Abruzzo	91	92	74	6.6	6.7	5.4	0.0	2.2	1.1
Basilicata	17	26	24	5.1	7.8	7.2	0.0	3.2	0.0
Calabria	103	108	80	11.1	11.6	8.5	2.1	2.6	2.6
Campania	189	174	158	5.0	4.6	4.2	0.7	1.0	0.7
ER	546	506	438	6.1	5.6	4.9	2.0	2.0	1.6
FVG	108	94	89	8.5	7.4	7.0	1.7	1.1	1.1
Lazio	322	338	312	5.0	5.3	4.9	1.0	1.1	1.1
Liguria	126	110	91	8.5	7.4	6.1	2.2	3.5	0.4
Lombardia	192	167	172	1.8	1.6	1.6	0.3	0.2	0.1
Marche	20	23	40	2.1	2.4	4.2	0.0	0.4	0.4
Molise	8	7	7	4.5	4.0	4.0	5.1	2.6	2.6
Piemonte	227	192	178	3.3	2.8	2.6	1.0	0.6	0.5
PA di Bolzano	34	16	9	6.8	3.2	1.8	0.0	0.0	0.0
PA di Trento	24	17	14	4.6	3.3	2.7	0.0	0.0	0.0
Puglia	148	149	123	5.4	5.4	4.5	0.9	1.1	1.1
Sardegna	100	107	99	6.2	6.7	6.2	2.5	2.5	2.5
Sicilia	190	178	200	5.9	5.6	6.3	1.2	0.8	0.6
Toscana	186	177	138	3.7	3.5	2.7	0.5	1.1	1.1
Umbria	83	91	83	12.5	13.7	12.5	3.1	0.8	2.4
VdA	4	1	3	6.0	1.5	4.5	0.0	0.0	0.0
Veneto	262	239	215	4.4	4.0	3.6	1.1	1.4	0.9
ITALIA	2,980	2,812	2,547	4.7	4.4	4.0	1.0	1.1	0.8

Nuovi casi, ricoveri totali, nuovi ingressi in TI e nuovi decessi negli ultimi 21 giorni (fonte dati PC) - dove presente, media mobile a 7 giorni

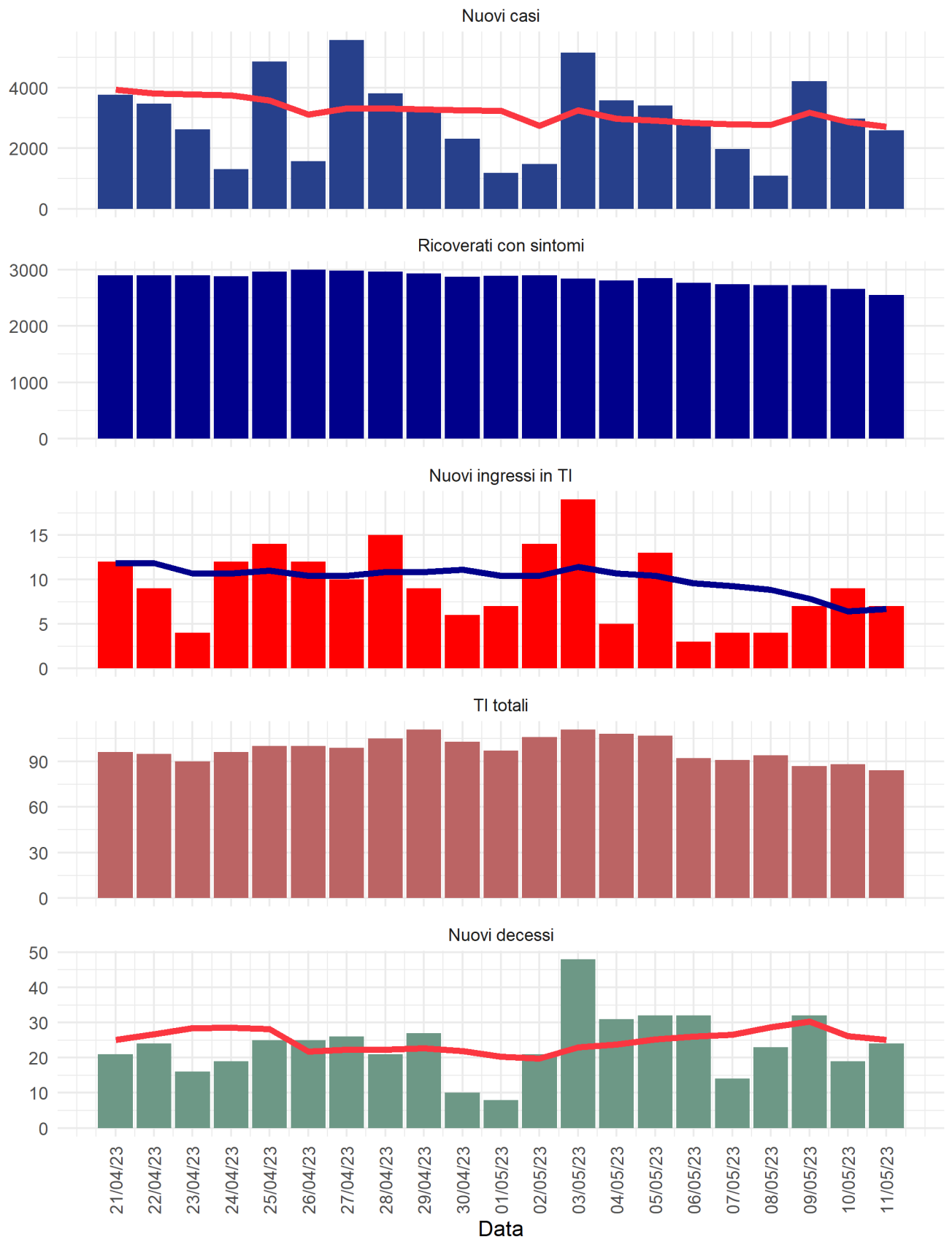

Ricoveri totali giornalieri negli ultimi 21 giorni per Regione/PA (fonte dati PC)

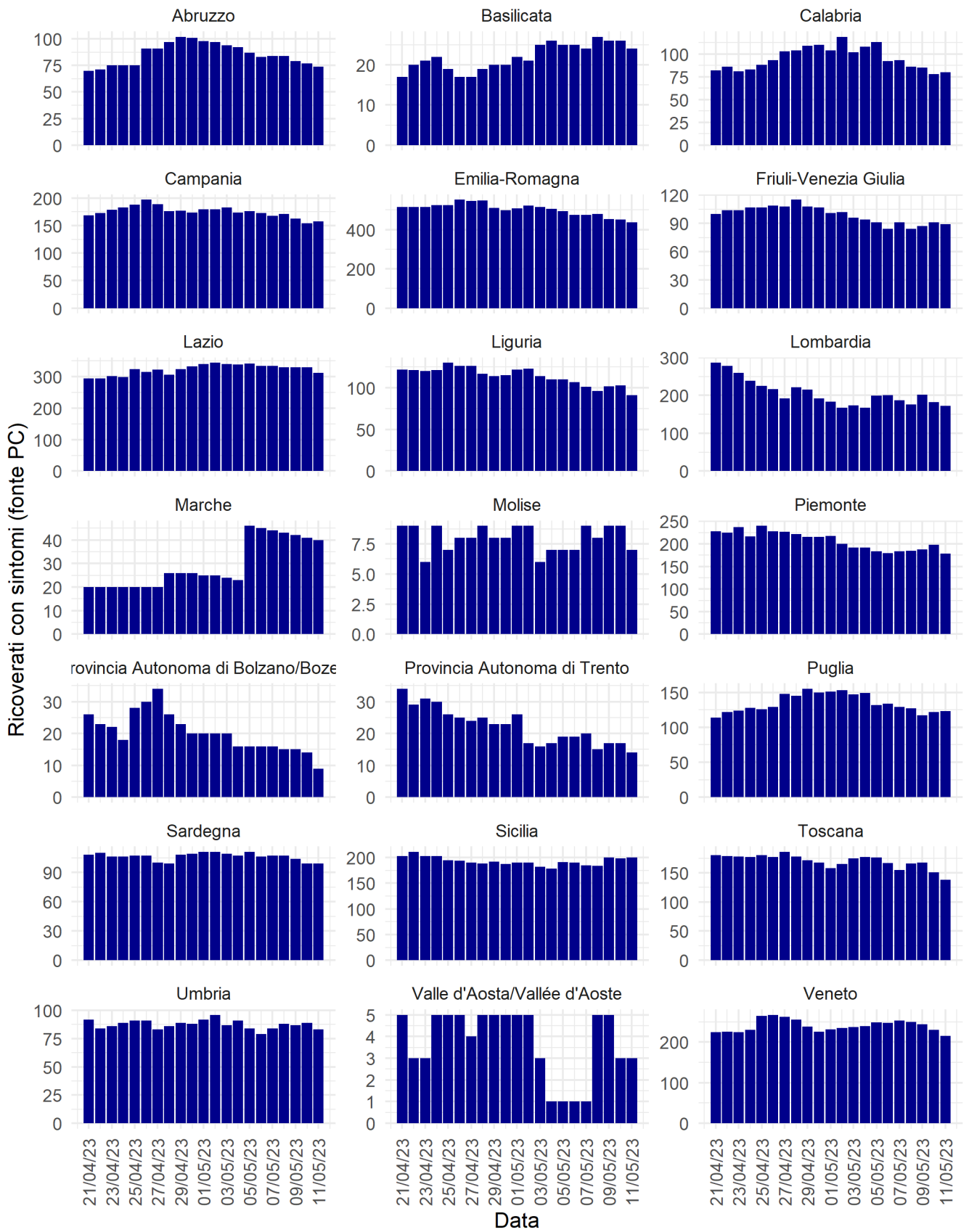

TI totali giornalieri negli ultimi 21 giorni per Regione/PA (fonte dati PC)

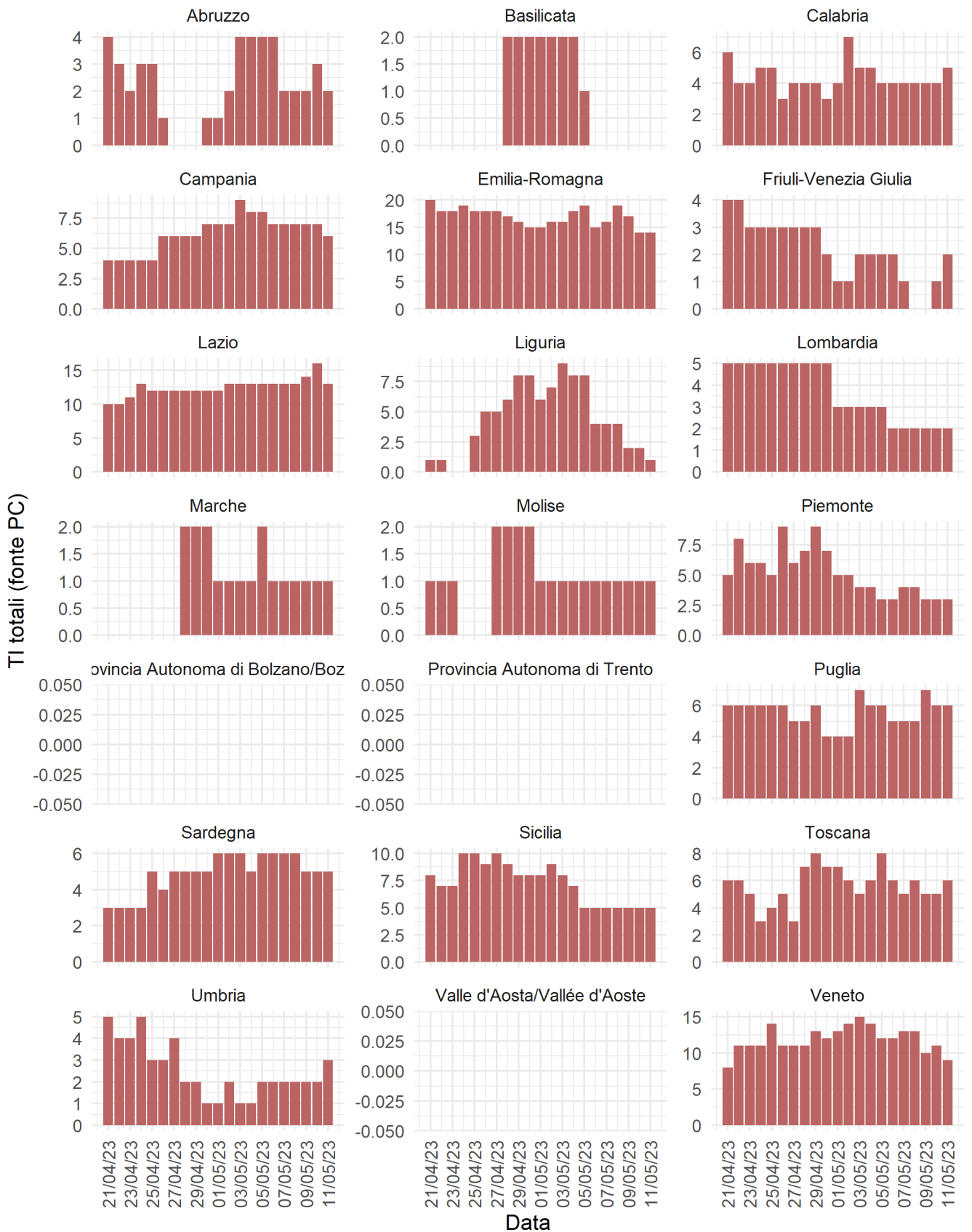

Incidenza per 100.000 e percentuale positività 7gg nel periodo: 5/5/2023-11/5/2023 - Fonte: PC/MdS

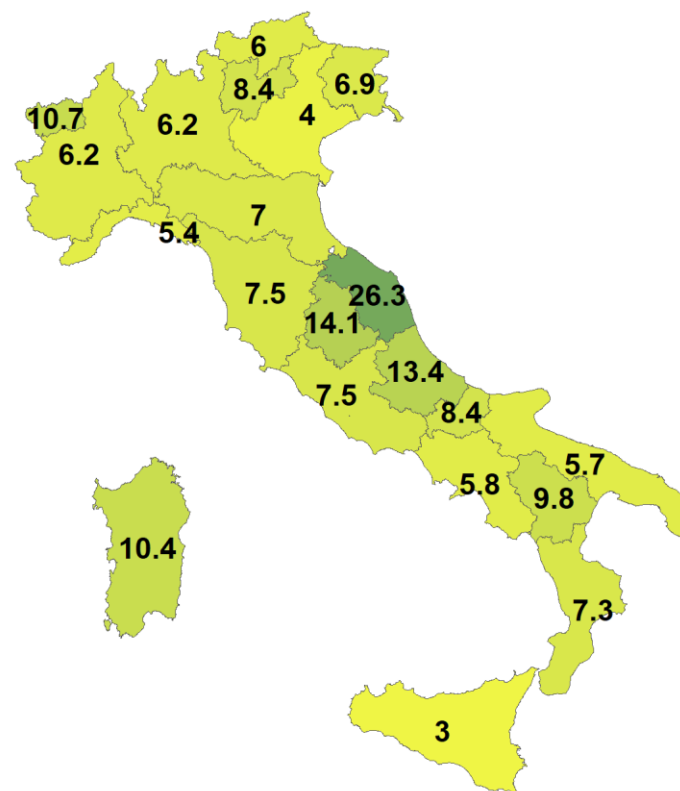
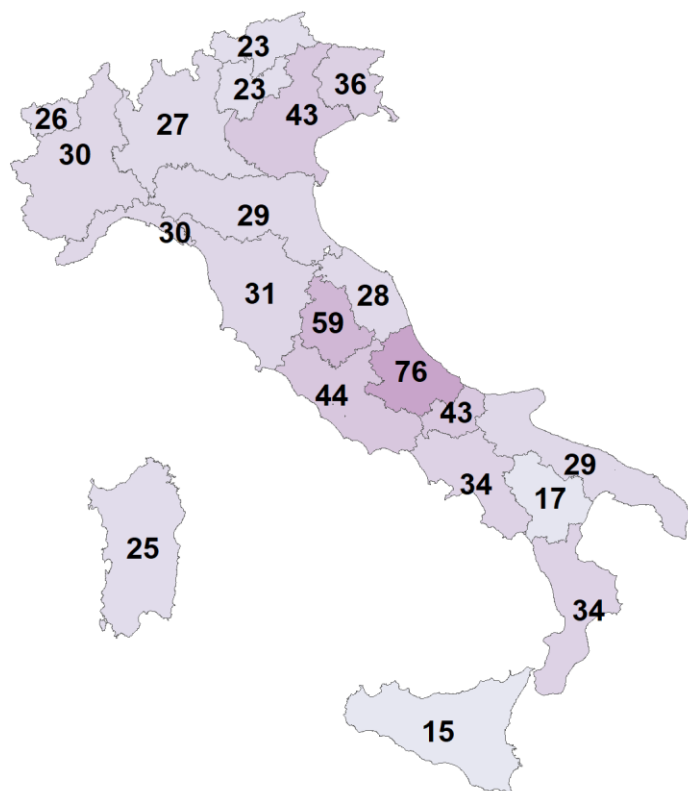

Incidenza per 100.000 7gg
 Periodo: 5/5/2023-11/5/2023
 Fonte: PC/MdS

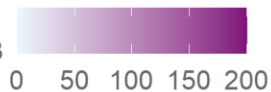

Perc. pos. 7gg
 Periodo: 5/5/2023-11/5/2023

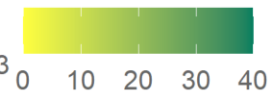

Fonte: PC/MdS
 L'incidenza è arrotondata al numero intero più vicino

Tamponi per settimana, casi/casi testati, casi/tamponi (Fonte: MinSal) con settimana VEN-GIO

Nota: I dati relativi a casi e tamponi sono aggregati per settimana, di conseguenza il dato relativo all'ultima settimana è da considerarsi parziale.

Tamponi per settimana per 100.000 abitanti

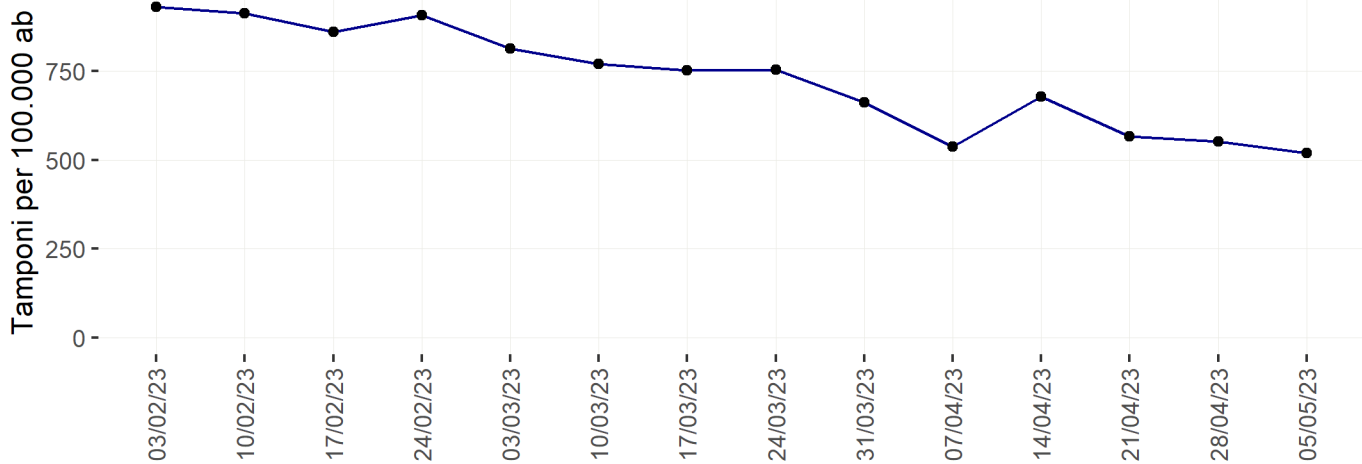

Totale casi / Casi testati

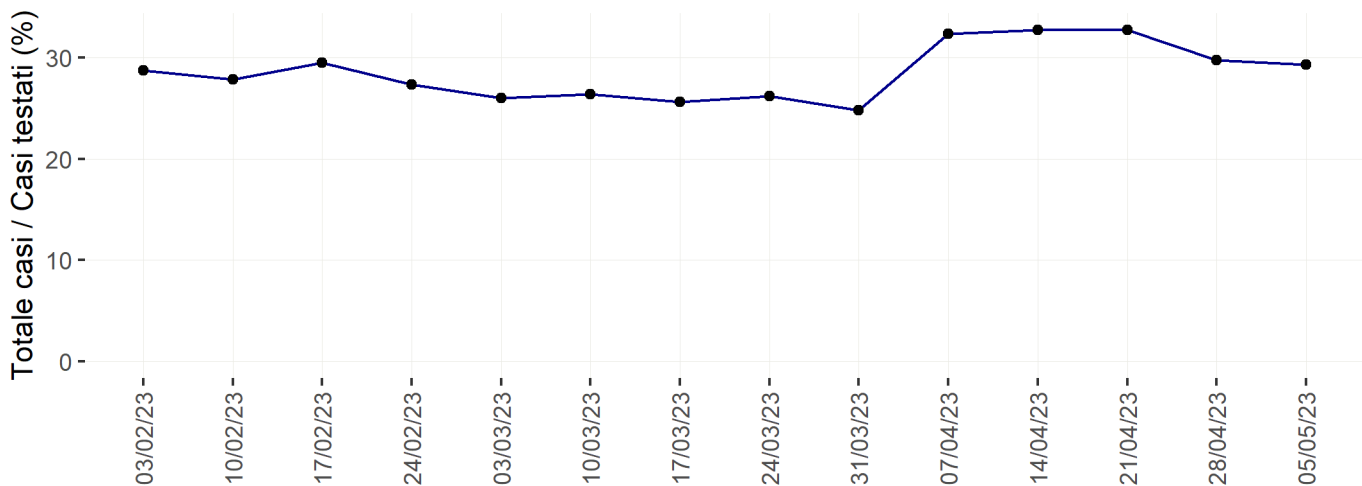

Totale casi / Tamponi

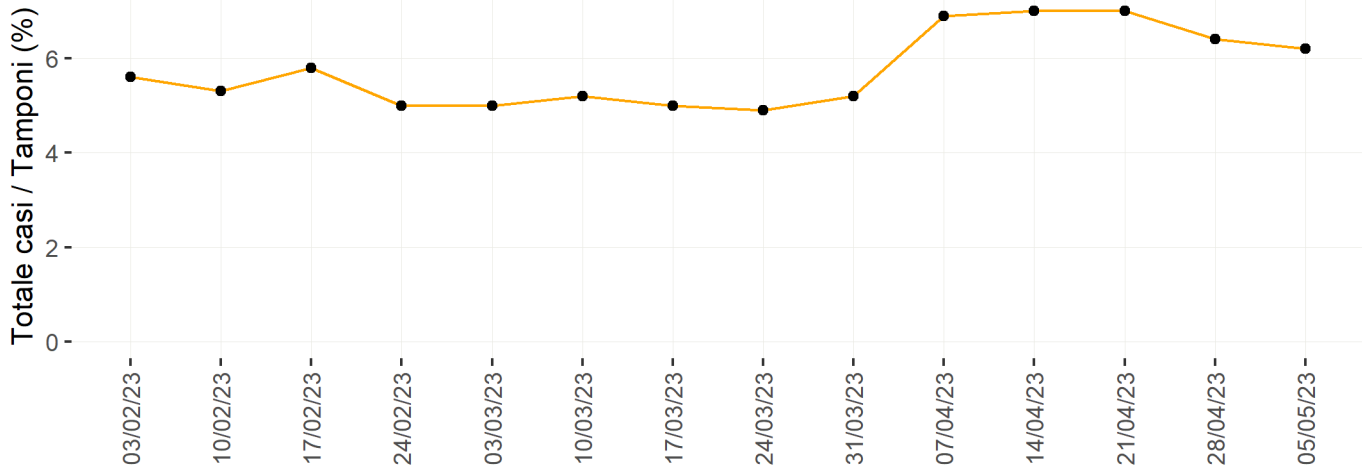

Tamponi per settimana per 100.000 abitanti - per regione/PA

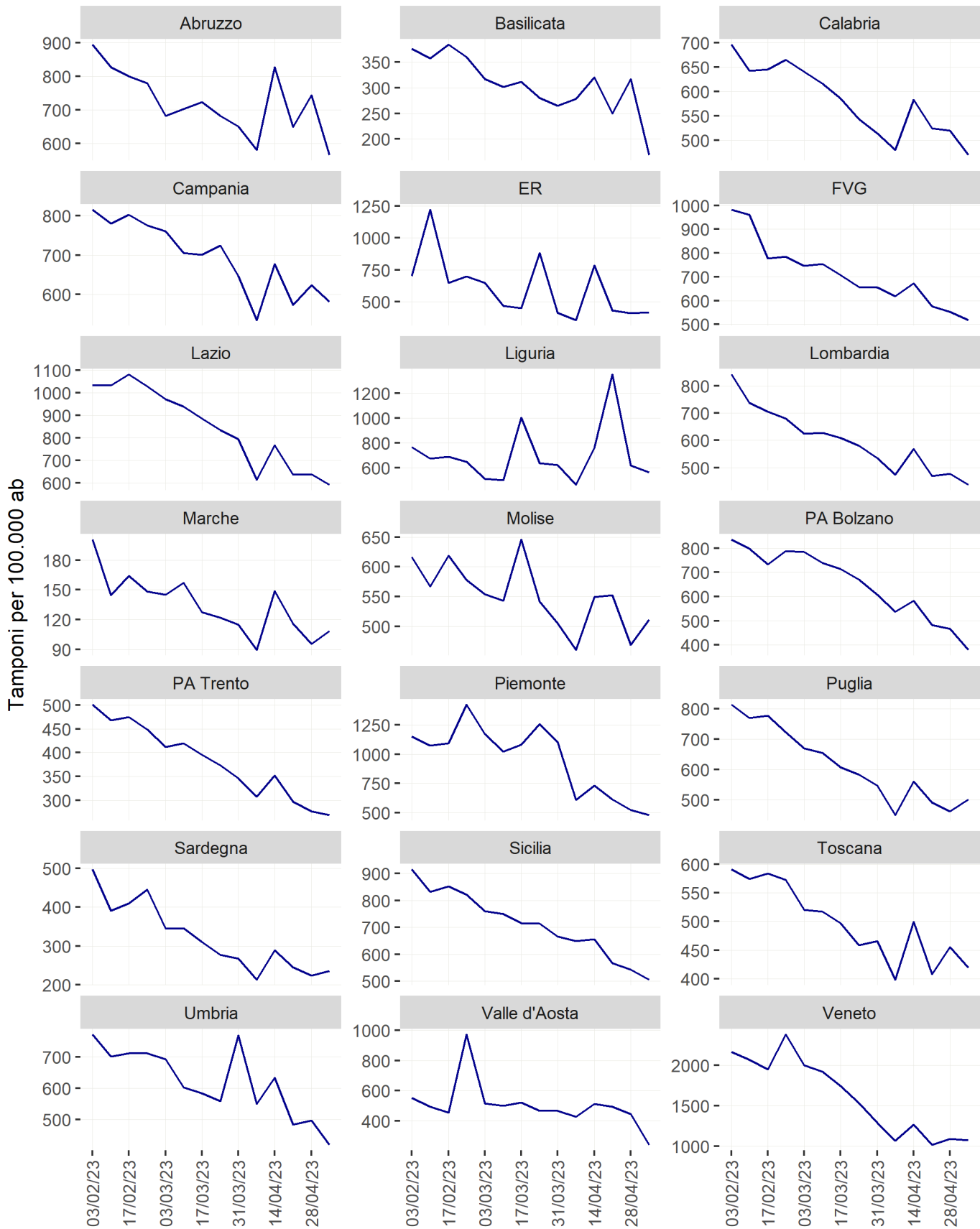

Totale casi / Casi testati - per regione/PA

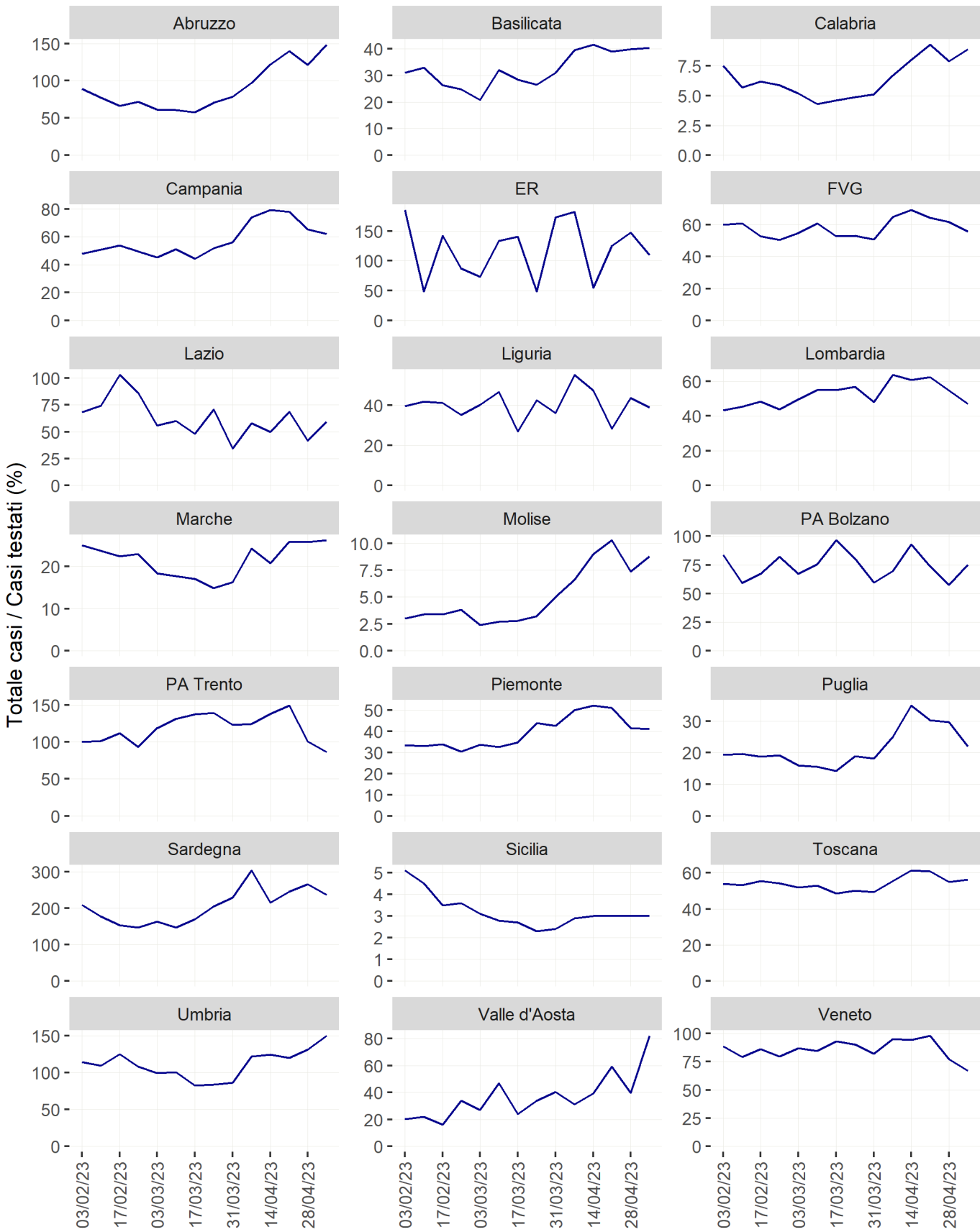

Percentuale positività (Totale casi / Tamponi) - per regione/PA

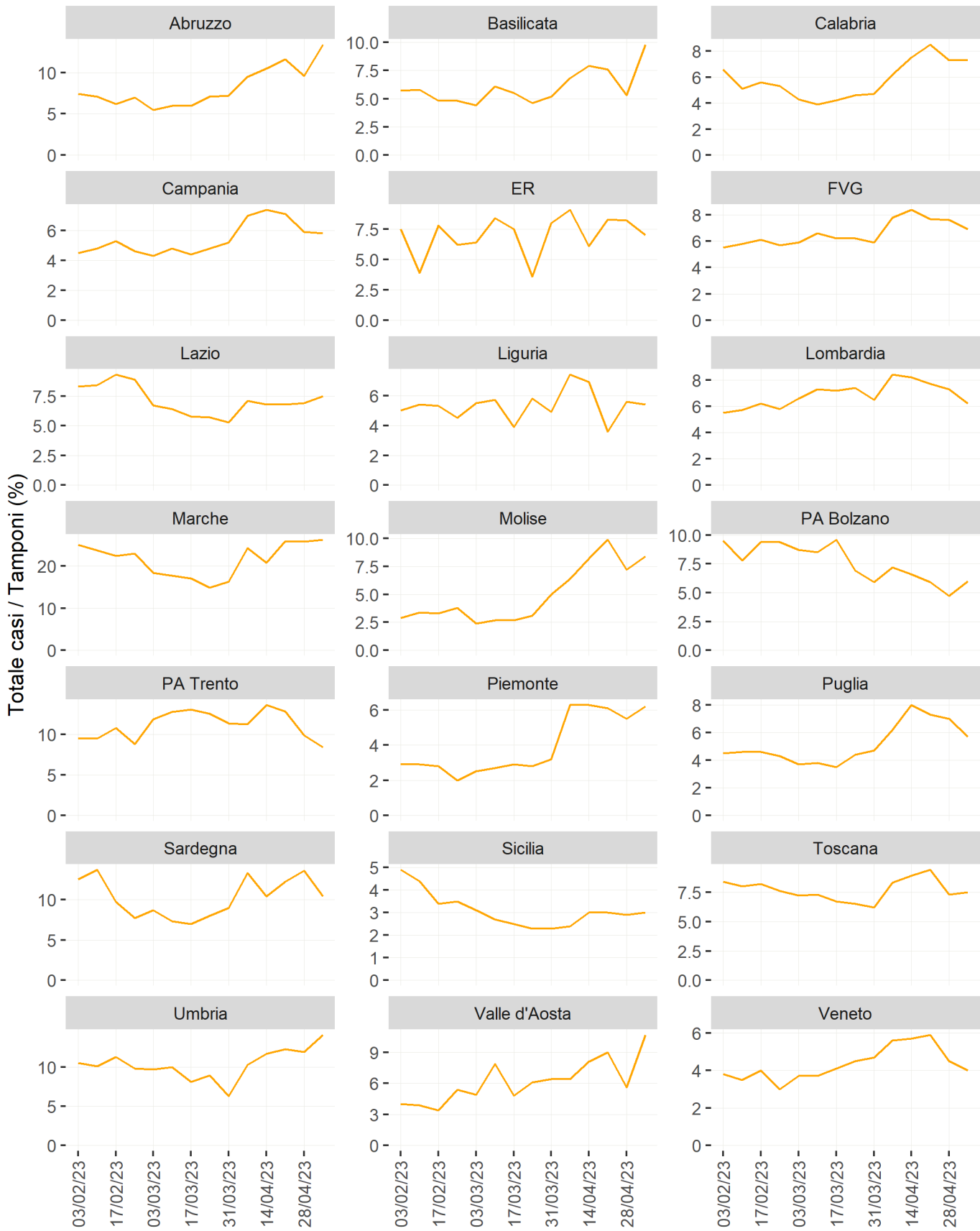

Occupazione terapia intensiva e area medica (Fonte: MinSal)

Indicatori decisionali --- Tasso occupazione Terapia Intensiva --- Dal 23/03/2023
Posti letto (PL) in terapia intensiva (codice 49) occupati da pazienti con COVID-19 per
giorno del monitoraggio settimanale

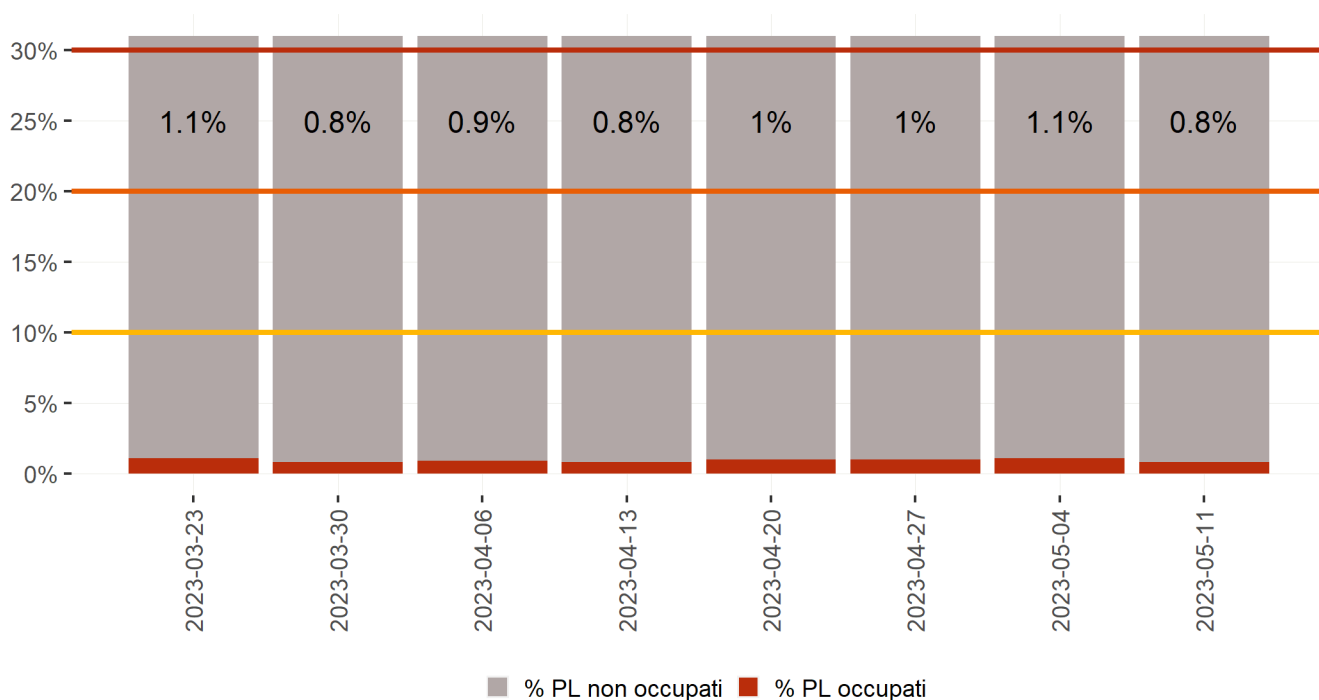

Denominatore: PL attivi e attivabili

Nota: Il grafico presenta il dato di occupazione come riportato al sistema informativo coordinato dal Ministero della Salute DG-PROG

Posti letto (PL) in terapia intensiva occupati da pazienti con COVID-19 per giorno, per Regione/PA

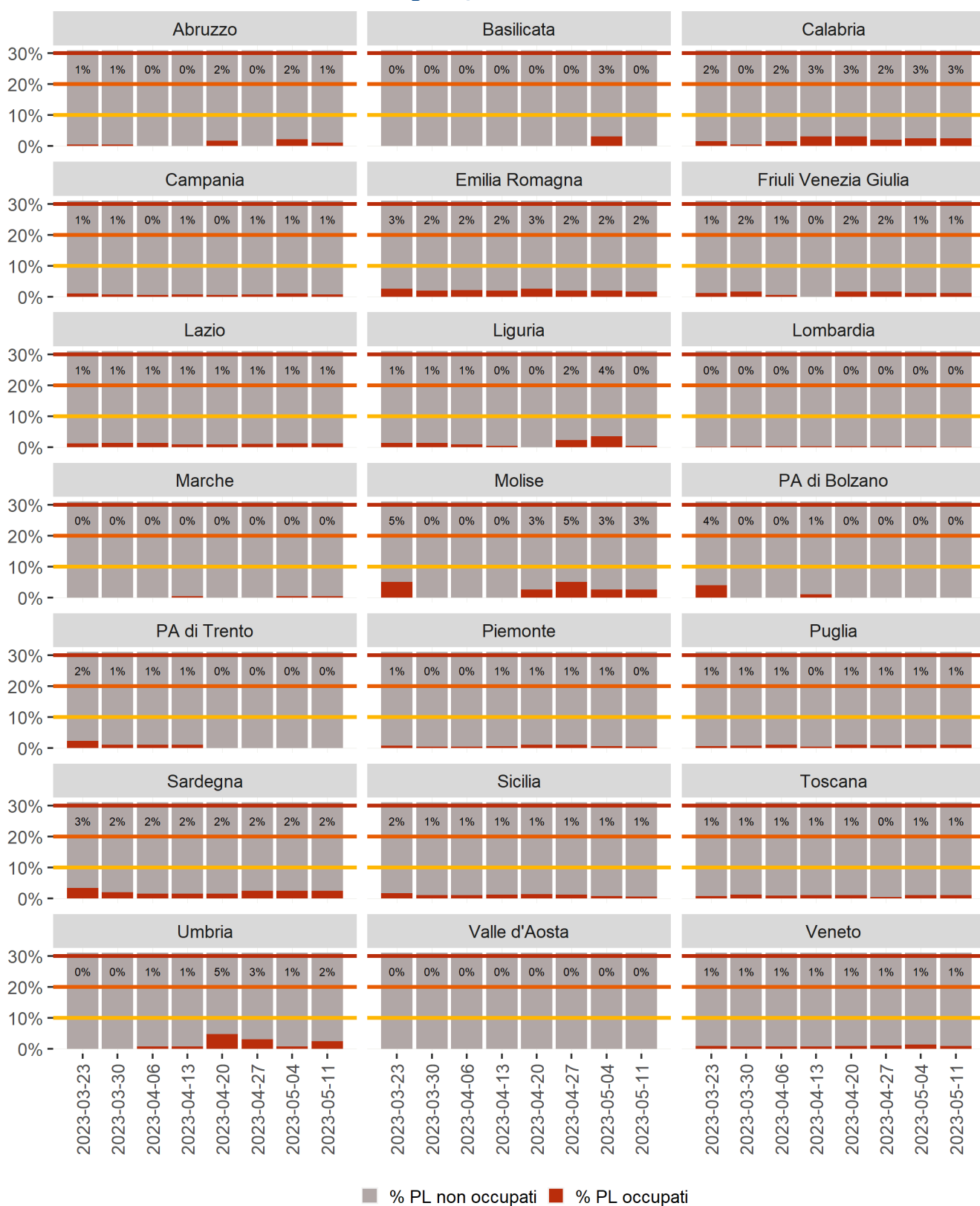

Denominatore: PL attivi e attivabili

Nota: Il grafico presenta il dato di occupazione come riportato al sistema informativo coordinato dal Ministero della Salute DG-PROG

**Indicatori decisionali --- Tasso occupazione Area Medica --- Dal 23/03/2023
Posti letto (PL) in area medica occupati da pazienti con COVID-19 per giorno del
monitoraggio settimanale**

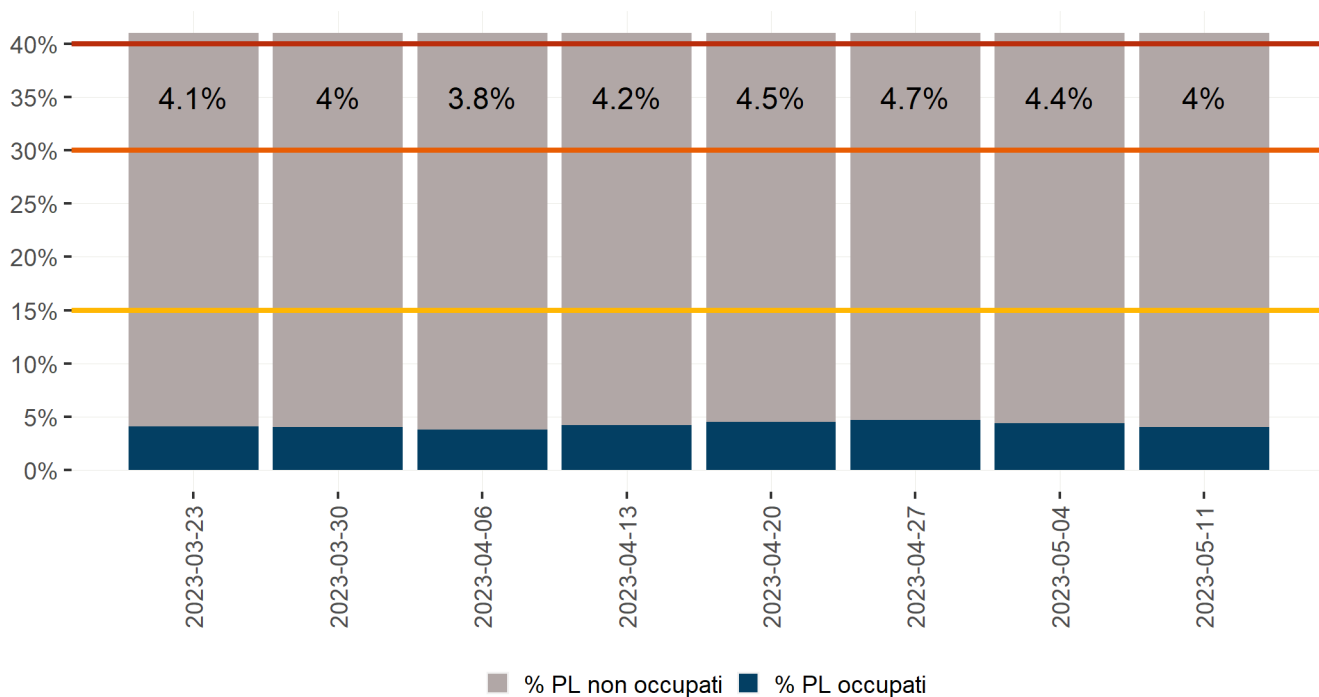

Denominatore: PL attivi e attivabili

Nota: Il grafico presenta il dato di occupazione come riportato al sistema informativo coordinato dal Ministero della Salute DG-PROG

Posti letto (PL) in area medica occupati da pazienti con COVID-19 per giorno, per Regione/PA

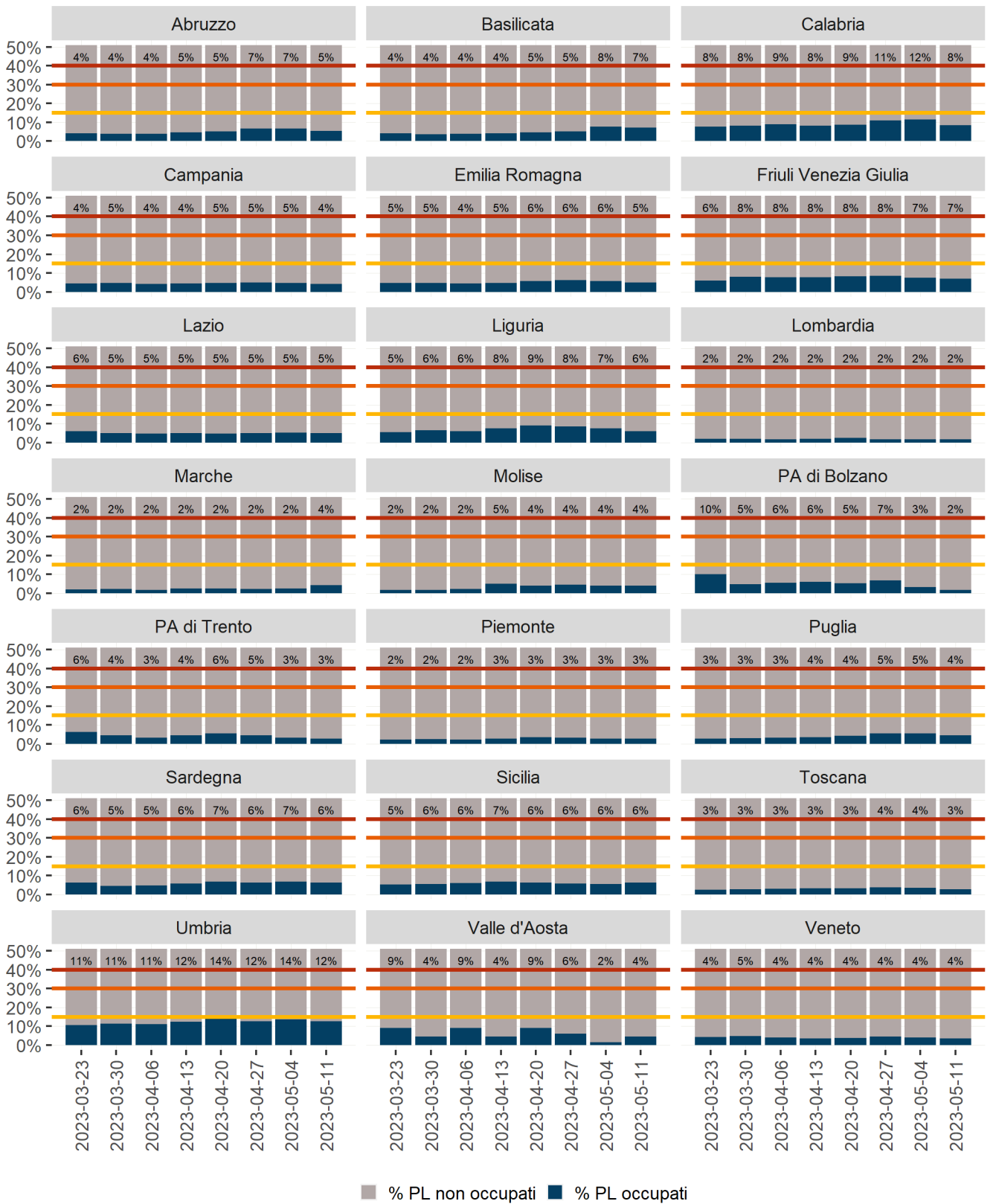

Denominatore: PL attivi e attivabili

Nota: Il grafico presenta il dato di occupazione come riportato al sistema informativo coordinato dal Ministero della Salute DG-PROG

Scatter-plot occupazione area medica e occupazione terapia intensiva per regione

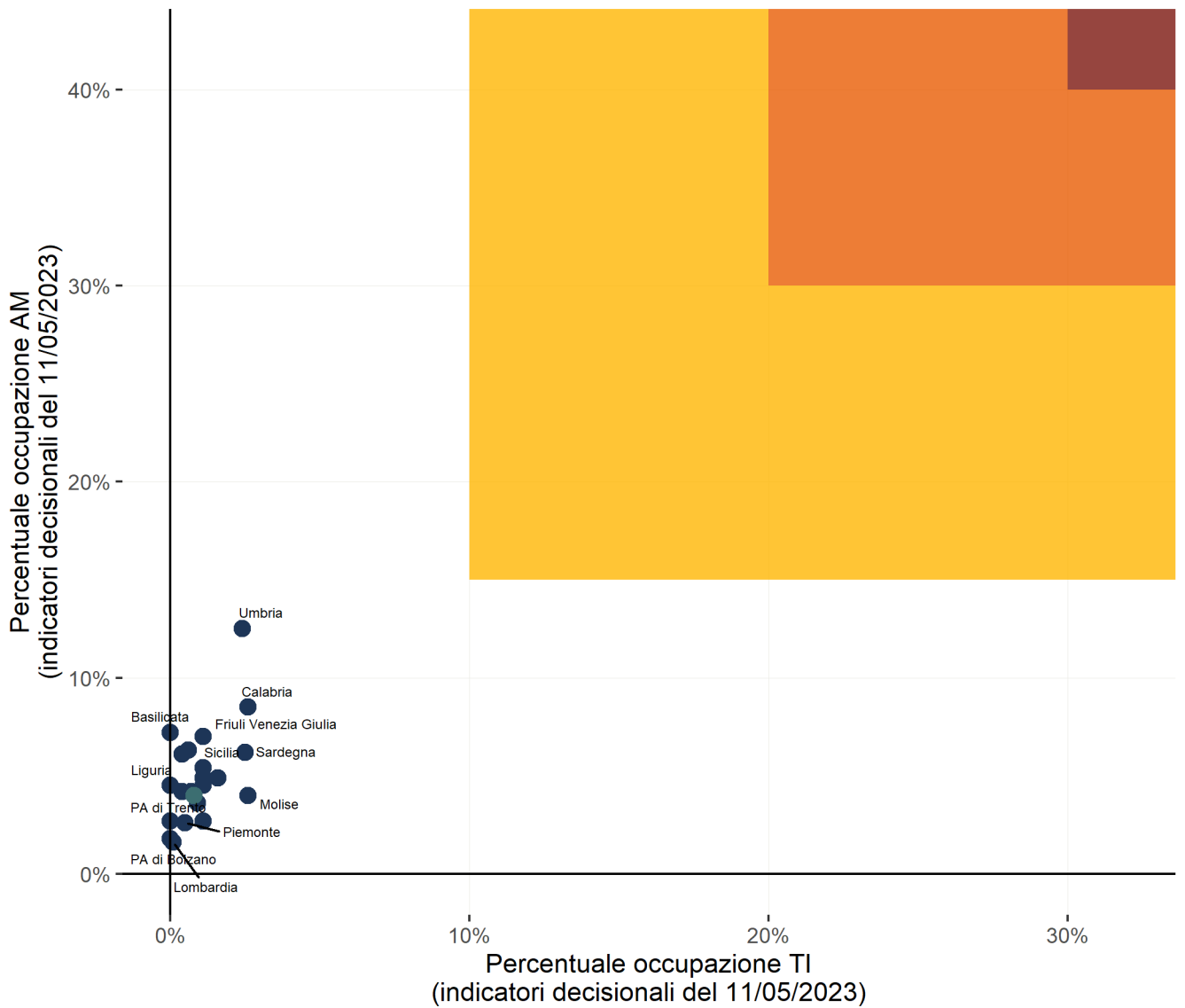

Nota: Il grafico presenta il dato di occupazione come riportato al sistema informativo coordinato dal Ministero della Salute DG-PROG

Tabella occupazione area medica e terapia intensiva: dati del 11/05/2023 (fonte Ministero della Salute) --- Posti letto attivi e attivabili

Regione	Ricoverati in Terapia Intensiva	Totale posti letto attivi in Terapia Intensiva*	Percentuale posti letto attivi in Terapia Intensiva occupati*	Totale posti letto attivi e attivabili in Terapia Intensiva*	Percentuale posti letto attivi e attivabili in Terapia Intensiva occupati*	Ricoverati in Area Medica	Totale posti letto in Area Medica	Percentuale posti letto in Area Medica occupati
Abruzzo	2	181	1.1%	181	1.1%	74	1,382	5.4%
Basilicata	0	79	0%	93	0%	24	333	7.2%
Calabria	5	166	3%	166	3%	80	942	8.5%
Campania	6	498	1.2%	498	1.2%	158	3,780	4.2%
Emilia-Romagna	14	889	1.6%	889	1.6%	438	9,001	4.9%
Friuli-Venezia Giulia	2	175	1.1%	175	1.1%	89	1,277	7%
Lazio	13	943	1.4%	1,186	1.1%	312	6,421	4.9%
Liguria	1	216	0.5%	228	0.4%	91	1,490	6.1%
Lombardia	2	1,810	0.1%	1,810	0.1%	172	10,457	1.6%
Marche	1	202	0.5%	265	0.4%	40	957	4.2%
Molise	1	39	2.6%	65	1.5%	7	176	4%
PA Bolzano/B ozen	0	100	0%	120	0%	9	500	1.8%
PA Trento	0	90	0%	90	0%	14	517	2.7%
Piemonte	3	628	0.5%	727	0.4%	178	6,794	2.6%
Puglia	6	405	1.5%	405	1.5%	123	2,735	4.5%
Sardegna	5	204	2.5%	219	2.3%	99	1,602	6.2%
Sicilia	5	771	0.6%	771	0.6%	200	3,196	6.3%
Toscana	6	570	1.1%	582	1%	138	5,033	2.7%
Umbria	3	80	3.8%	116	2.6%	83	662	12.5%
V.d'Aosta/V.d'Aoste	0	13	0%	34	0%	3	67	4.5%
Veneto	9	1,000	0.9%	1,000	0.9%	215	6,000	3.6%
Italia	84	9,059	0.9%	9,620	0.9%	2547	63,322	4%

*NOTA BENE: i valori potrebbero non corrispondere agli indicatori decisionali ai sensi del DL 105 art.2 comma 2

Numero di posti letto (PL) in terapia intensiva (codice 49) occupati da pazienti con COVID-19 per giorno --- Dal 23/03/2023

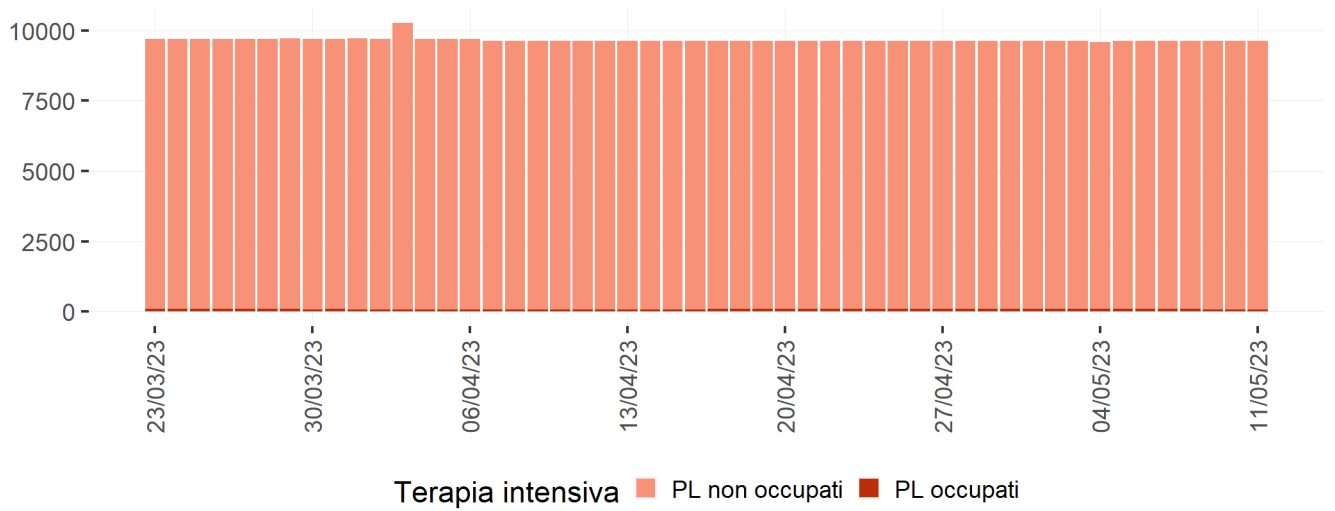

Nota: Il grafico presenta il dato di occupazione come riportato al sistema informativo coordinato dal Ministero della Salute DG-PROG

PL totali

Numero di posti letto (PL) in terapia intensiva (codice 49) occupati da pazienti con COVID-19 per giorno, per Regione/PA --- Dal 23/03/2023

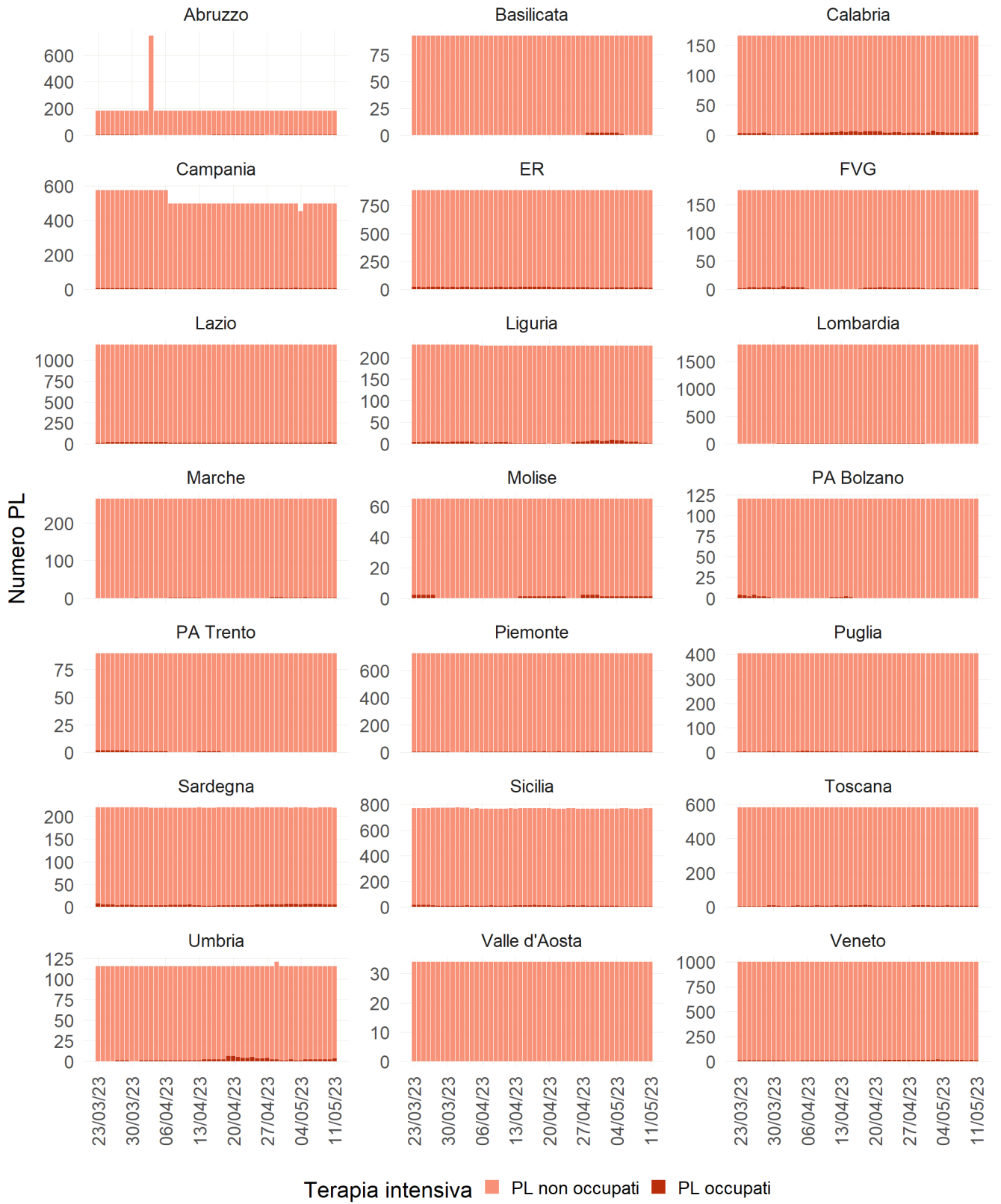

PL totali

**Numero di posti letto (PL) in area medica occupati da pazienti con COVID-19 per giorno -
-- Dal 23/03/2023**

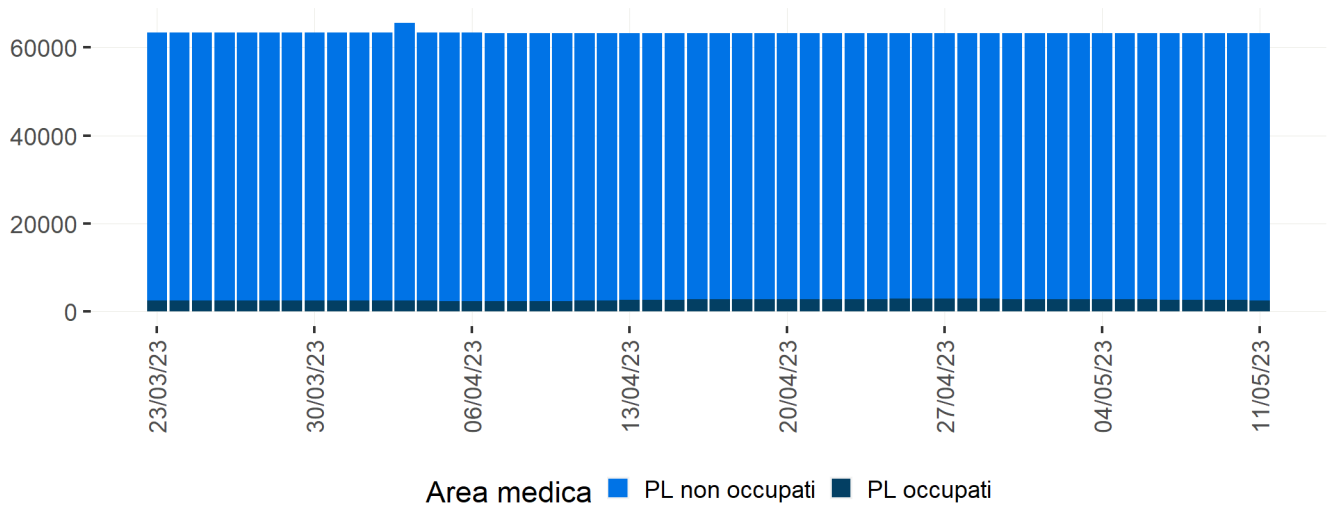

Nota: Il grafico presenta il dato di occupazione come riportato al sistema informativo coordinato dal Ministero della Salute DG-PROG

PL totali

Numero di posti letto (PL) in area medica occupati da pazienti con COVID-19 per giorno, per Regione/PA --- Dal 23/03/2023

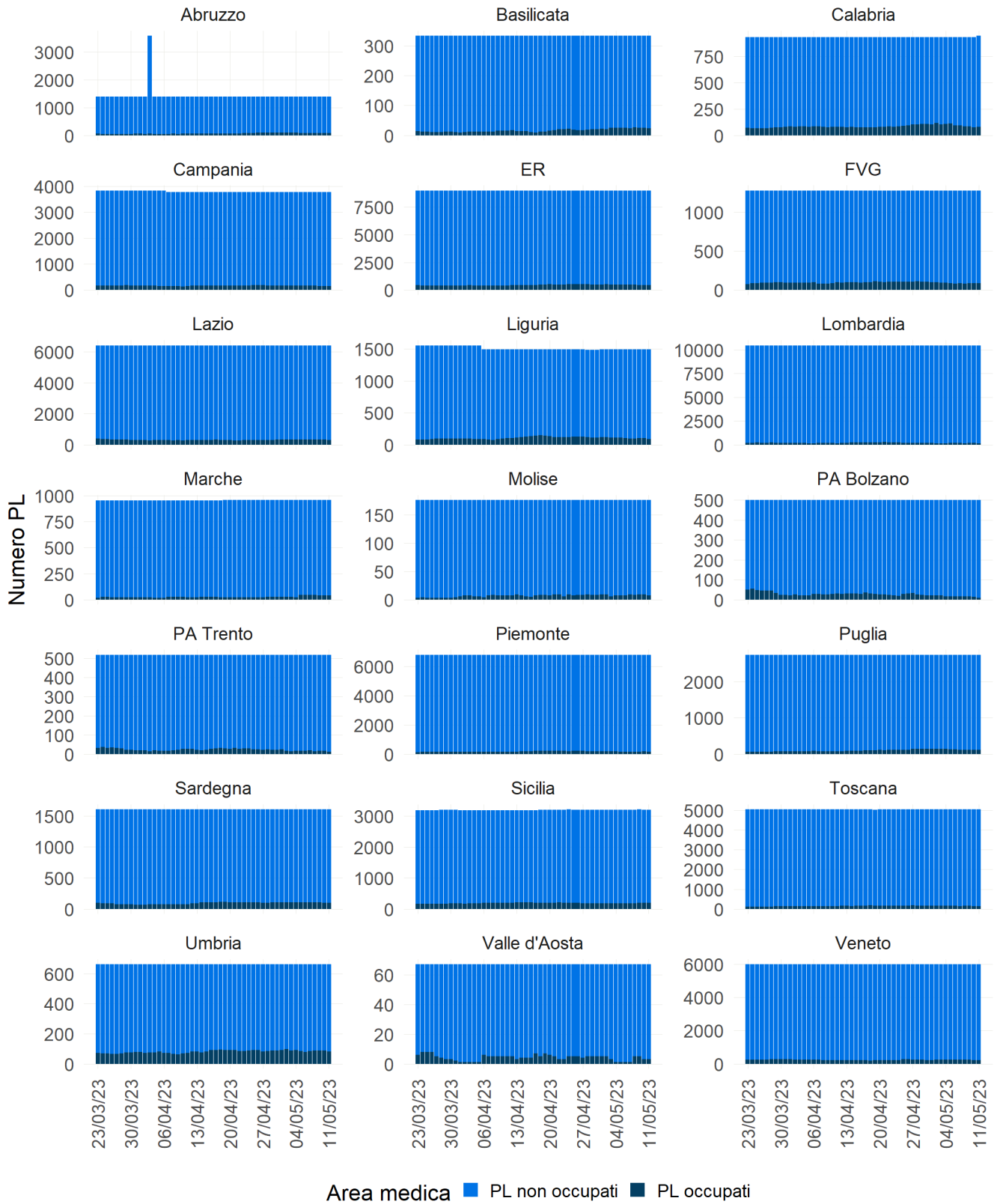

PL totali

Percentuale posti letto occupati in Terapia Intensiva da pazienti COVID-19 su posti letto totali occupati da pazienti COVID-19 (area medica + terapia intensive) per giorno --- Focus dal 11/04/2023

