Ministero della Salute, Istituto Superiore di Sanità
Cabina di Regia ai sensi del DM Salute 30 aprile 2020

Monitoraggio Fase 2 Report settimanale

Report 131/Sintesi

Monitoraggio Fase 2 (DM Salute 30 aprile 2020)
Dati relativi alla settimana 07/11/2022-13/11/2022
(aggiornati al 16/11/2022)

Sardegna

Aggiornamento epidemiologico

- Casi totali: 494318 | Incidenza cumulativa: 31302.17 per 100000
- Casi con data prelievo/diagnosi nella settimana 7/11/2022-13/11/2022: 4022 | Incidenza: 254.69 per 100000
- Rt: 1.04 (CI: 0.86-1.31) [medio 14gg]

Curva epidemica

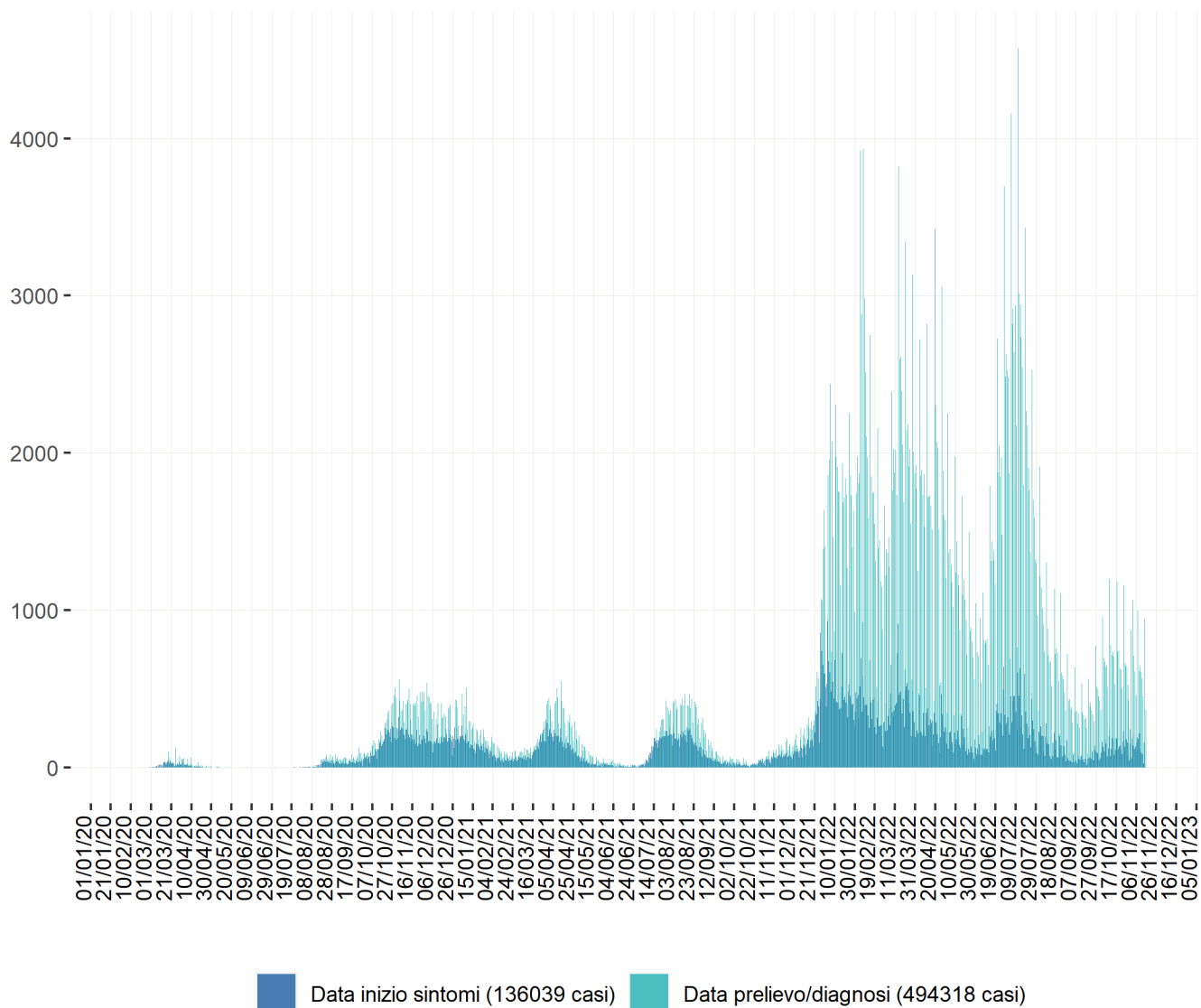

Heatmap - casi

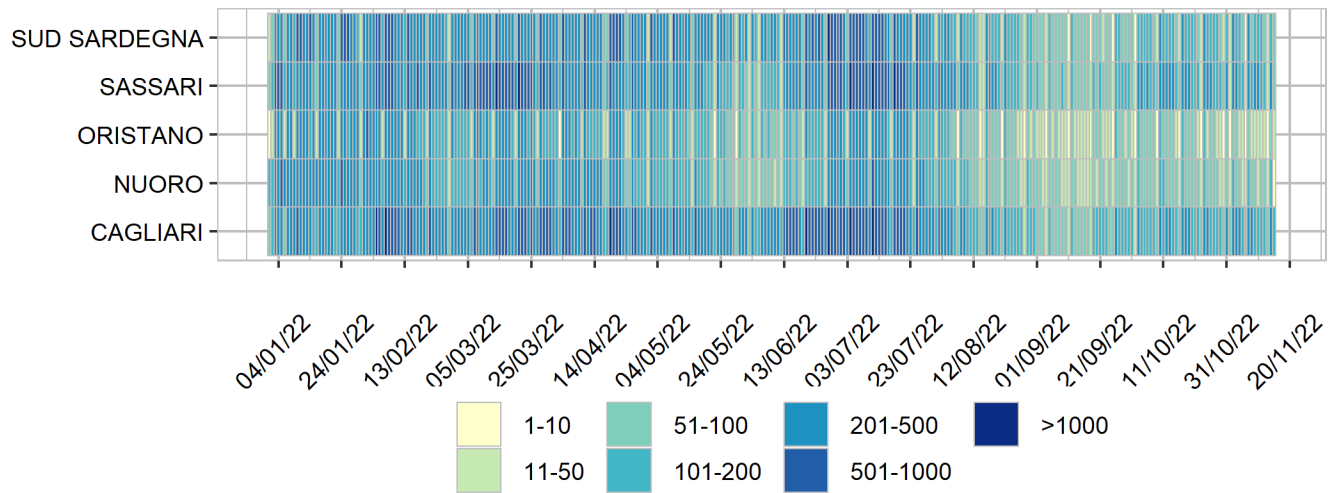

Heatmap - incidenza per 100000

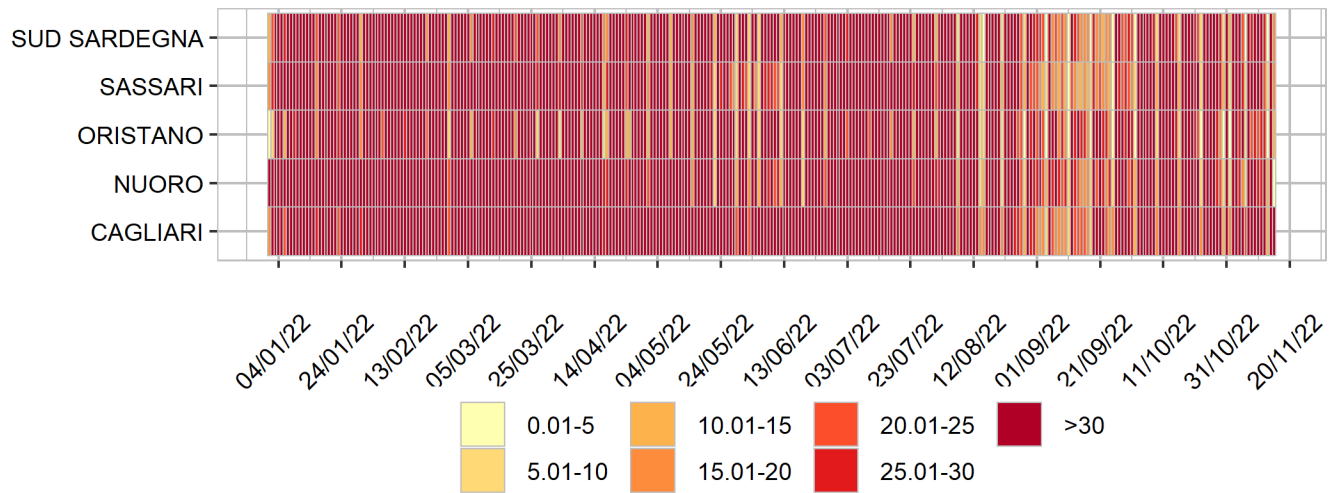

Rappresentazione dei casi di COVID-19 per provincia segnalati nel periodo di monitoraggio
(per garantire il rispetto della privacy individuale, non sono rappresentate province in cui siano stati notificati meno di 5 casi confermati di COVID-19)

Mappa - province (domicilio/residenza - casi con data prelievo/diagnosi: 7/11/2022-13/11/2022)

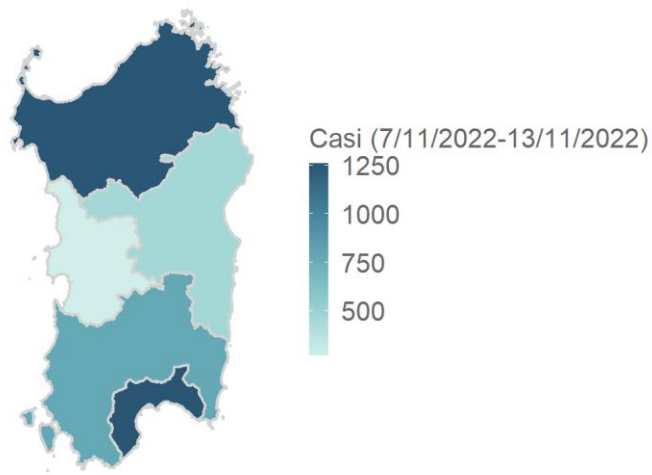

Sardegna 4020 casi

Rappresentazione dei casi di COVID-19 per provincia segnalati dall'inizio dell'epidemia
(per garantire il rispetto della privacy individuale, non sono rappresentate province in cui siano stati notificati meno di 5 casi confermati di COVID-19)

Mappa - province (domicilio/residenza)

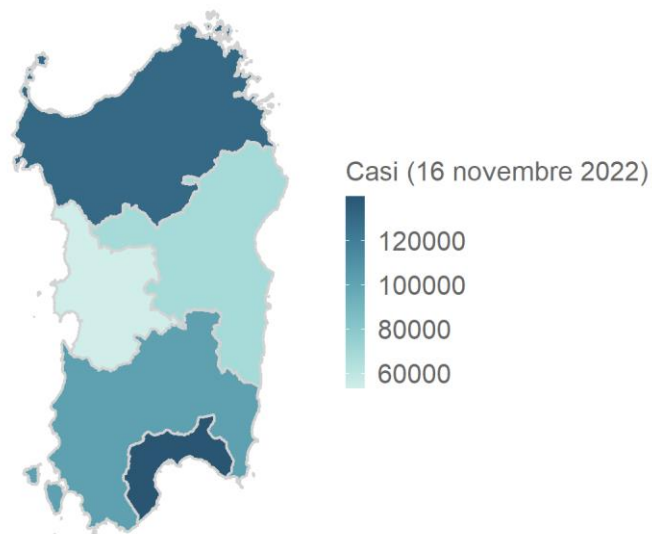

Sardegna 493108 casi