

---

Ministero della Salute, Istituto Superiore di Sanità  
Cabina di Regia ai sensi del DM Salute 30 aprile 2020

---

# Monitoraggio Fase 2 Report settimanale

Report 123/Sintesi

---

Monitoraggio Fase 2 (DM Salute 30 aprile 2020)  
Dati relativi alla settimana 12/09/2022-18/09/2022  
(aggiornati al 21/09/2022)

---

# Toscana

## Aggiornamento epidemiologico

- Casi totali: 1479860 | Incidenza cumulativa: 40254.22 per 100000
- Casi con data prelievo/diagnosi nella settimana 12/9/2022-18/9/2022: 6579 | Incidenza: 178.96 per 100000
- Rt: 0.92 (CI: 0.8-1.15) [medio 14gg]

Curva epidemica

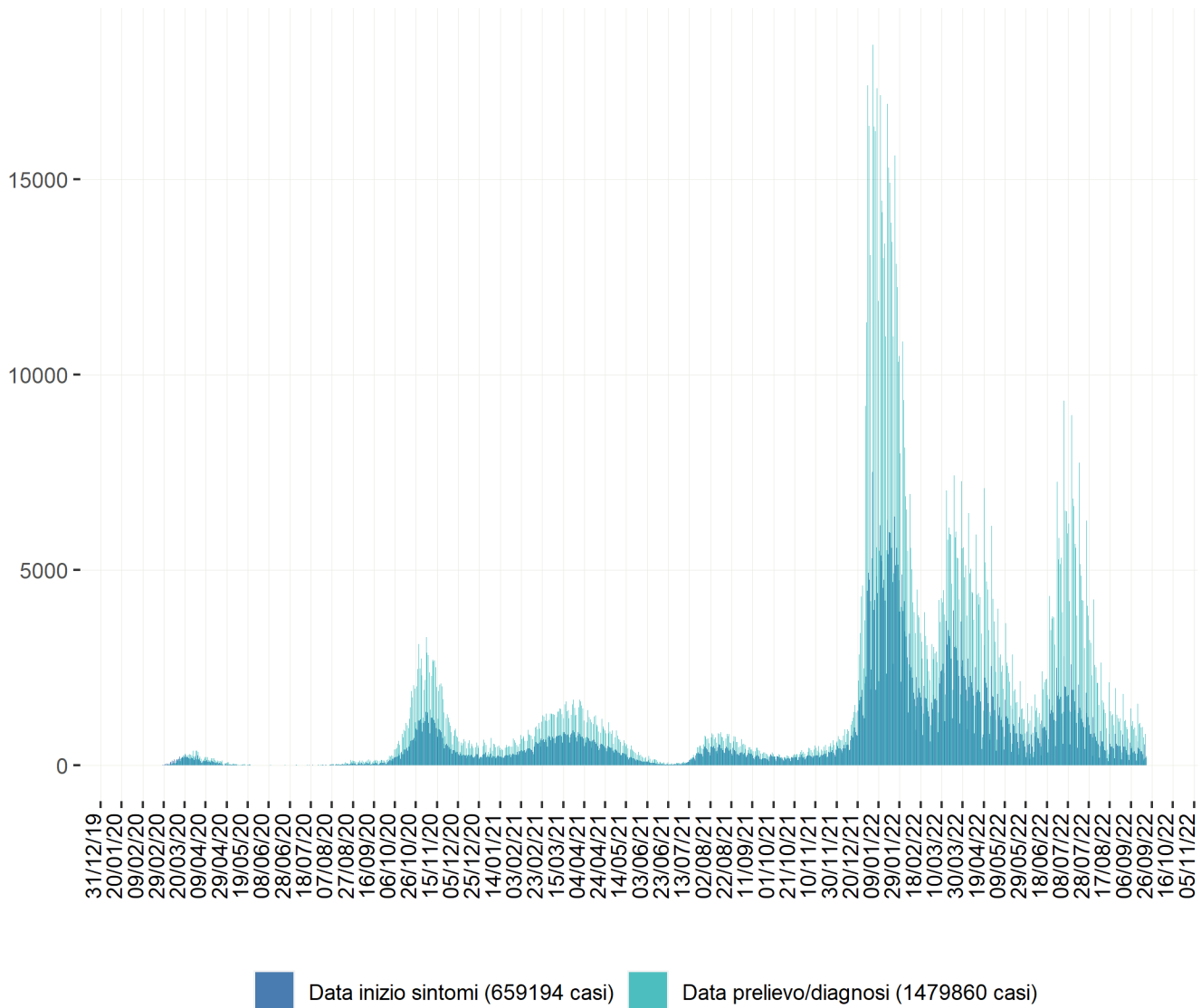

Heatmap - casi

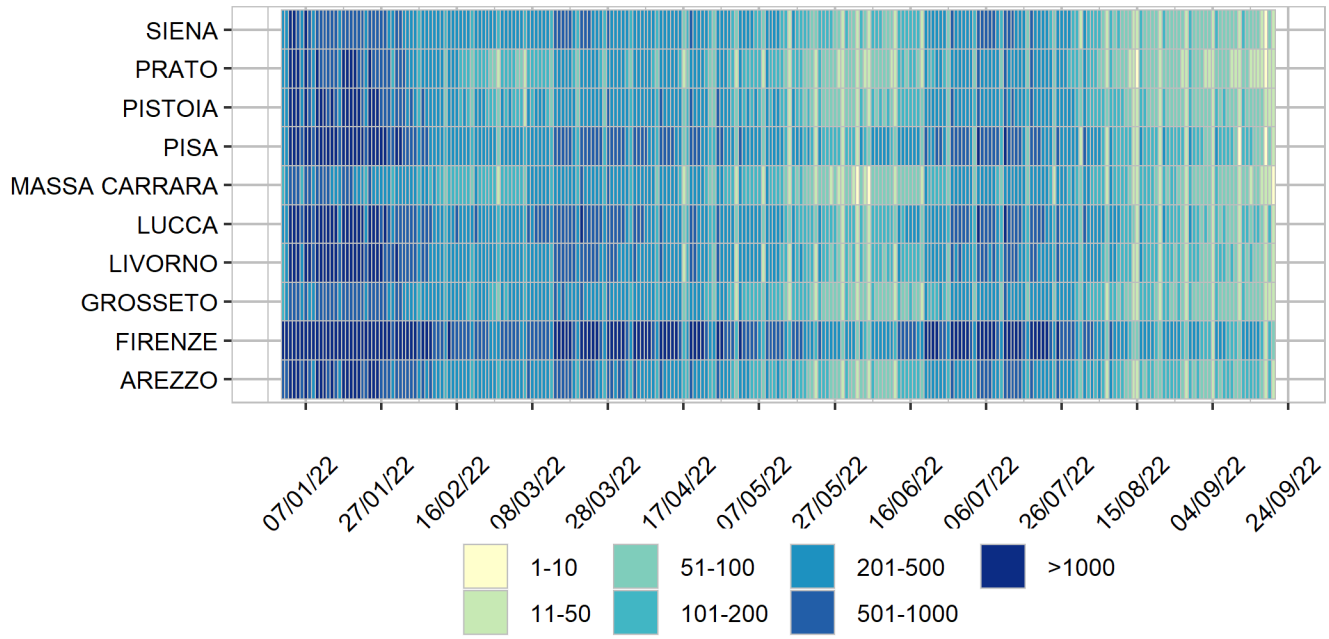

Heatmap - incidenza per 100000

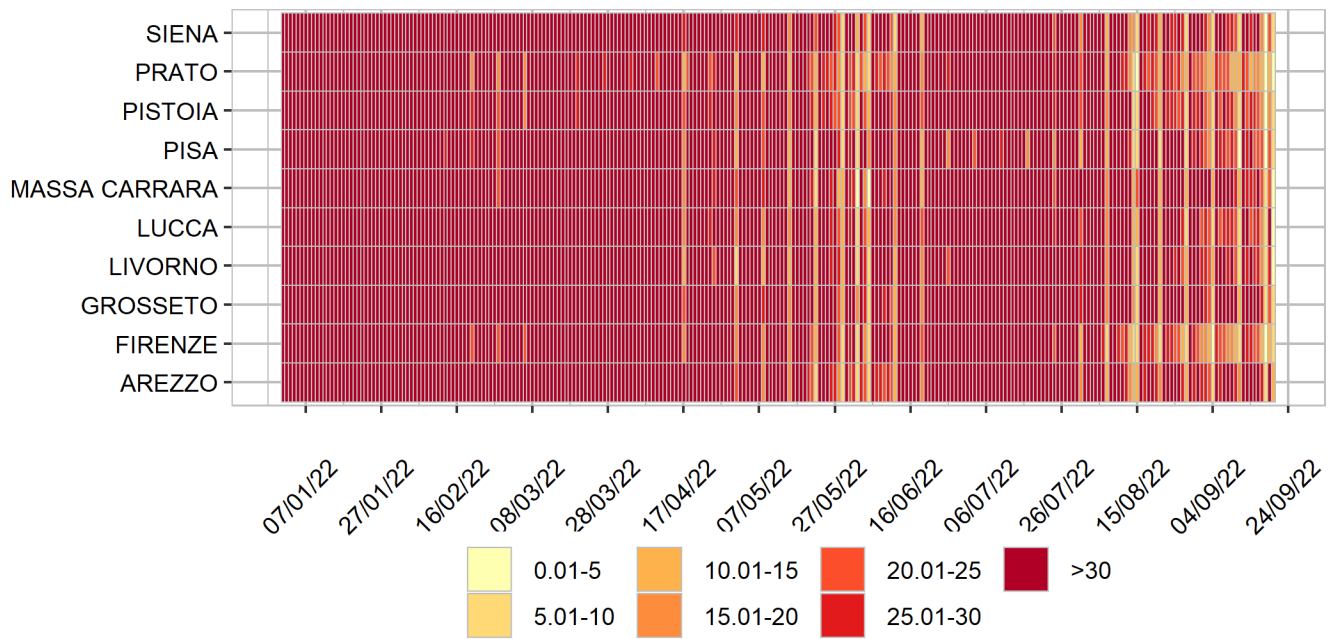

Rappresentazione dei casi di COVID-19 per provincia segnalati nel periodo di monitoraggio  
(per garantire il rispetto della privacy individuale, non sono rappresentate province in cui siano stati notificati meno di 5 casi confermati di COVID-19)  
Mappa - province (domicilio/residenza - casi con data prelievo/diagnosi: 12/9/2022-18/9/2022)

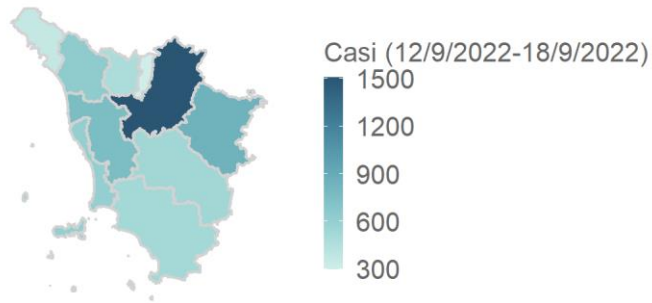

Toscana 6533 casi

Rappresentazione dei casi di COVID-19 per provincia segnalati dall'inizio dell'epidemia  
(per garantire il rispetto della privacy individuale, non sono rappresentate province in cui siano stati notificati meno di 5 casi confermati di COVID-19)  
Mappa - province (domicilio/residenza)

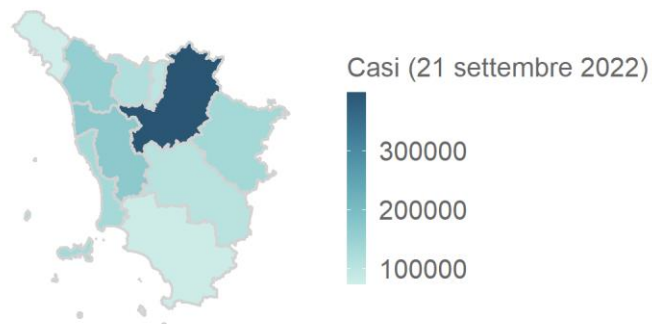

Toscana 1456329 casi