Ministero della Salute, Istituto Superiore di Sanità
Cabina di Regia ai sensi del DM Salute 30 aprile 2020

Monitoraggio Fase 2 Report settimanale

Report 122/Sintesi

Monitoraggio Fase 2 (DM Salute 30 aprile 2020)
Dati relativi alla settimana 05/09/2022-11/09/2022
(aggiornati al 14/09/2022)

Marche

Aggiornamento epidemiologico

- Casi totali: 580723 | Incidenza cumulativa: 38980.22 per 100000
- Casi con data prelievo/diagnosi nella settimana 5/9/2022-11/9/2022: 3258 | Incidenza: 218.69 per 100000
- Rt: 0.86 (CI: 0.48-1.23) [medio 14gg]

Curva epidemica

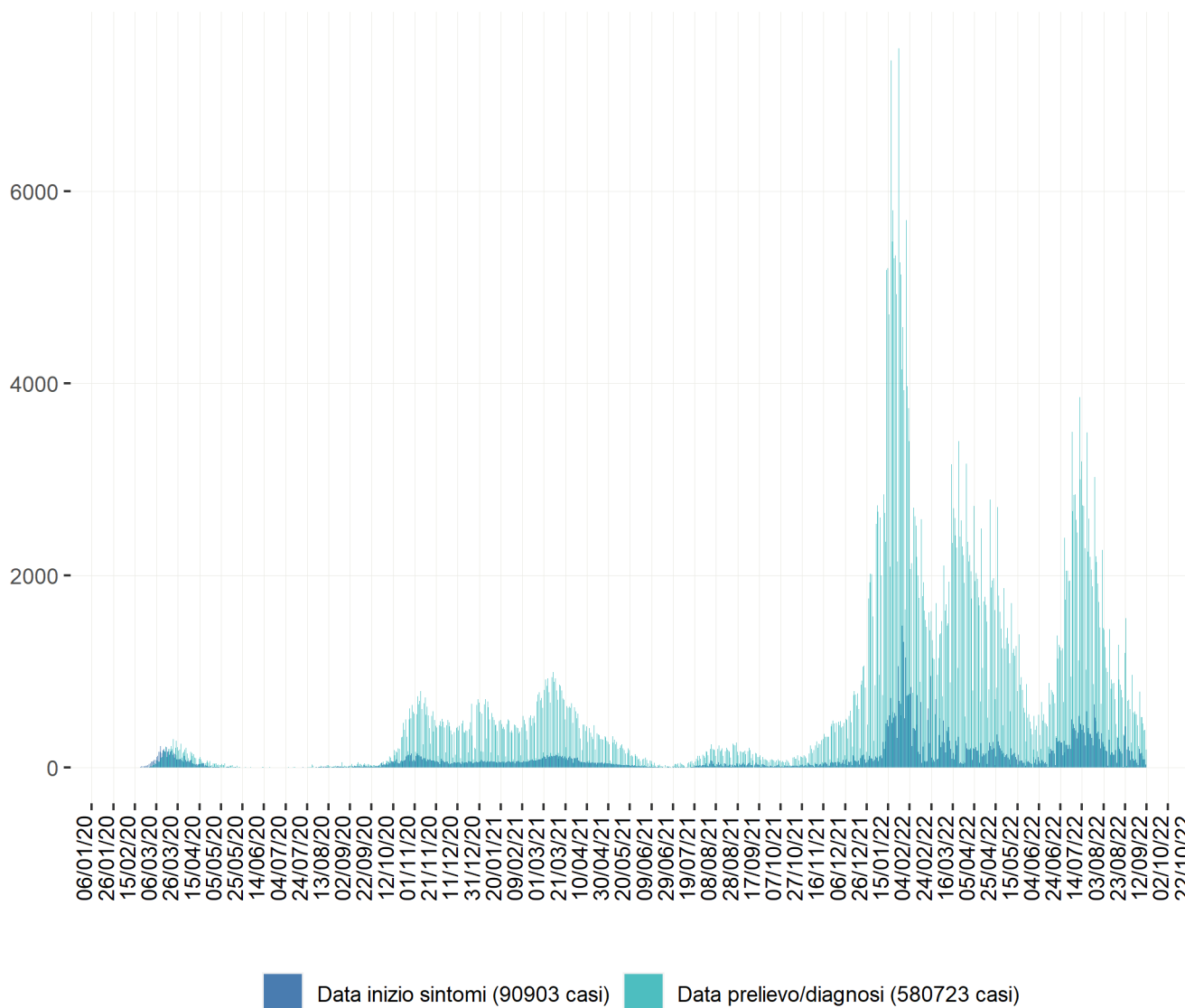

Heatmap - casi

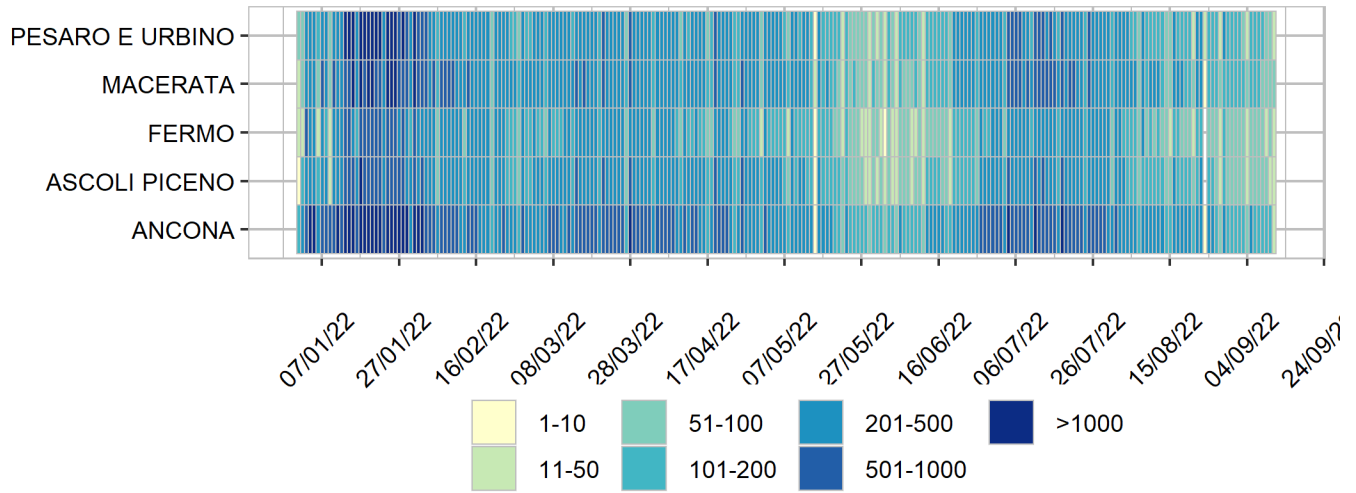

Heatmap - incidenza per 100000

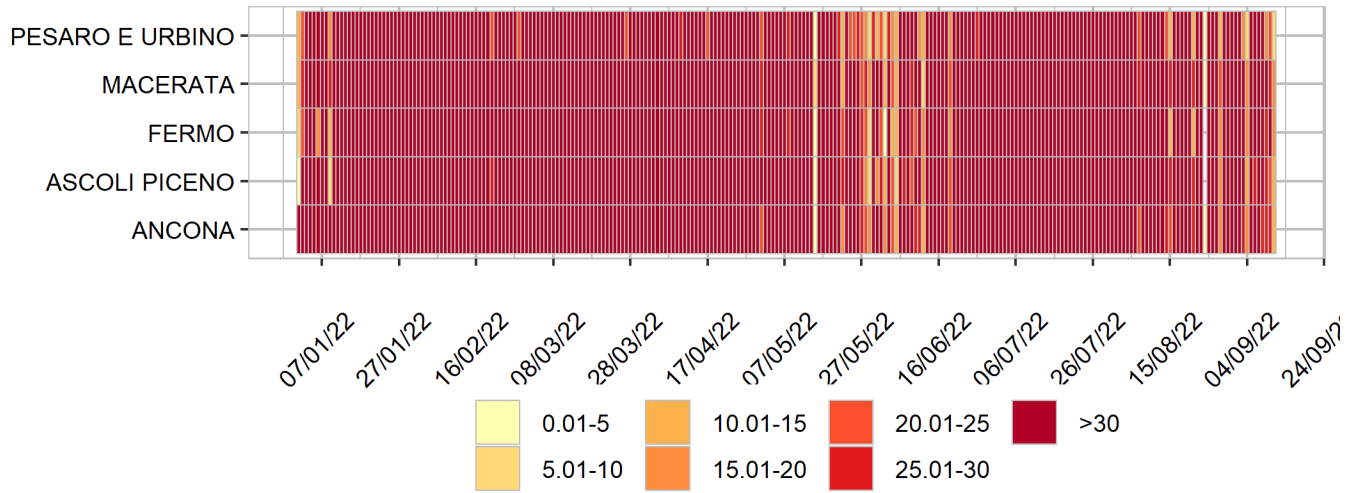

Rappresentazione dei casi di COVID-19 per provincia segnalati nel periodo di monitoraggio
(per garantire il rispetto della privacy individuale, non sono rappresentate province in cui siano stati notificati meno di 5 casi confermati di COVID-19)

Mappa - province (domicilio/residenza - casi con data prelievo/diagnosi: 5/9/2022-11/9/2022)

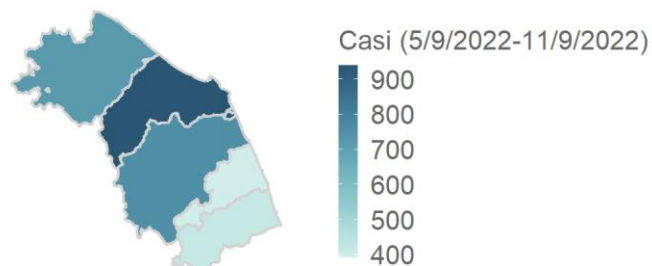

Marche 3224 casi

Rappresentazione dei casi di COVID-19 per provincia segnalati dall'inizio dell'epidemia
(per garantire il rispetto della privacy individuale, non sono rappresentate province in cui siano stati notificati meno di 5 casi confermati di COVID-19)

Mappa - province (domicilio/residenza)

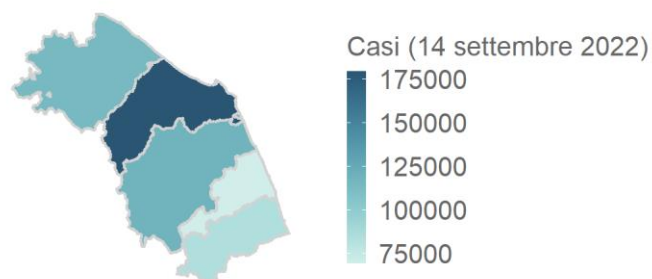

Marche 563655 casi