

---

Ministero della Salute, Istituto Superiore di Sanità  
Cabina di Regia ai sensi del DM Salute 30 aprile 2020

---

# Monitoraggio Fase 2 Report settimanale

Report 118/Sintesi

---

Monitoraggio Fase 2 (DM Salute 30 aprile 2020)  
Dati relativi alla settimana 08/08/2022-14/08/2022  
(aggiornati al 17/08/2022)

---

# Lombardia

## Aggiornamento epidemiologico

- Casi totali: 3431475 | Incidenza cumulativa: 34435.11 per 100000
- Casi con data prelievo/diagnosi nella settimana 8/8/2022-14/8/2022: 21091 | Incidenza: 211.65 per 100000
- Rt: 0.69 (CI: 0.64-0.75) [medio 14gg]

Curva epidemica

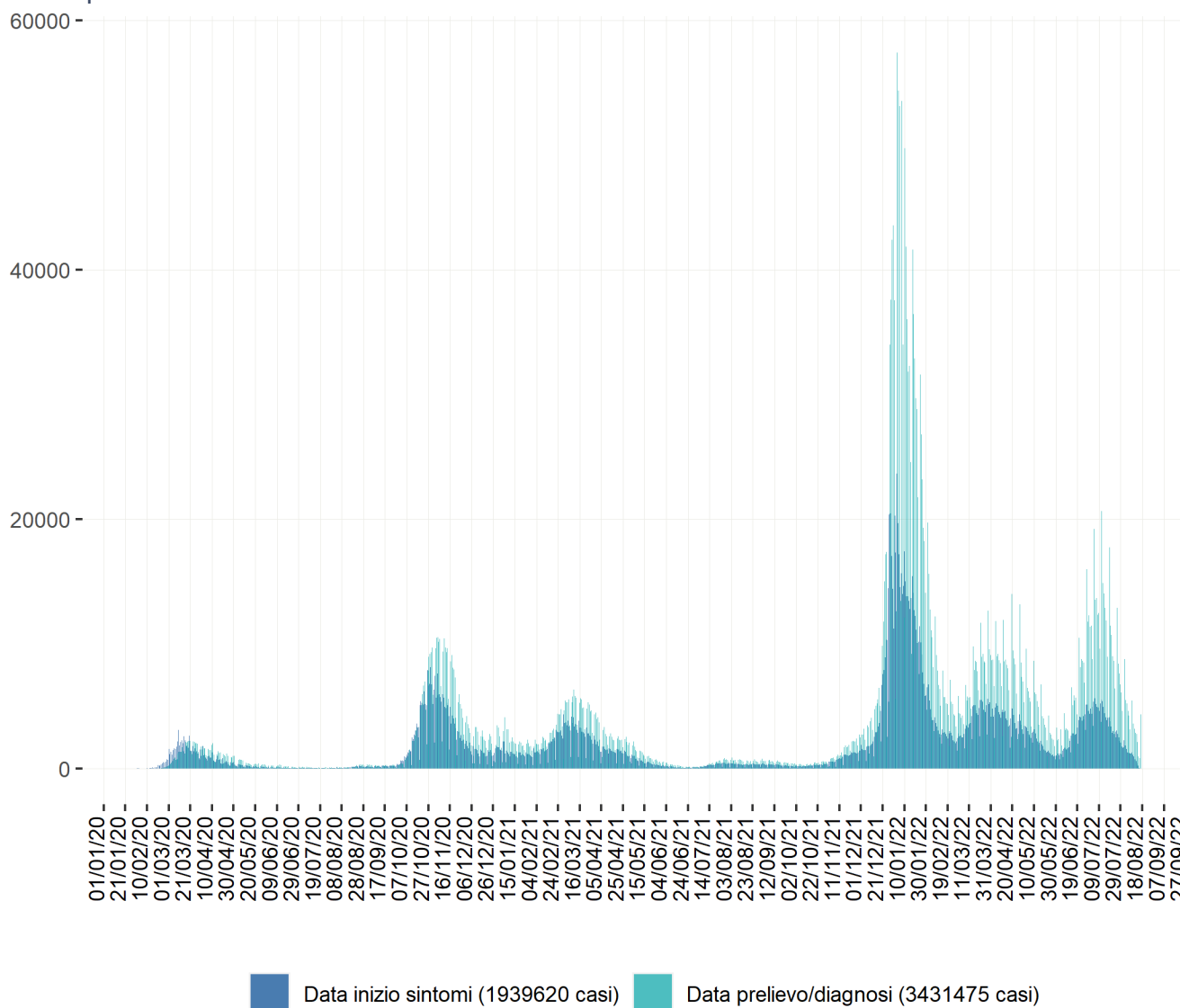

## Heatmap - casi

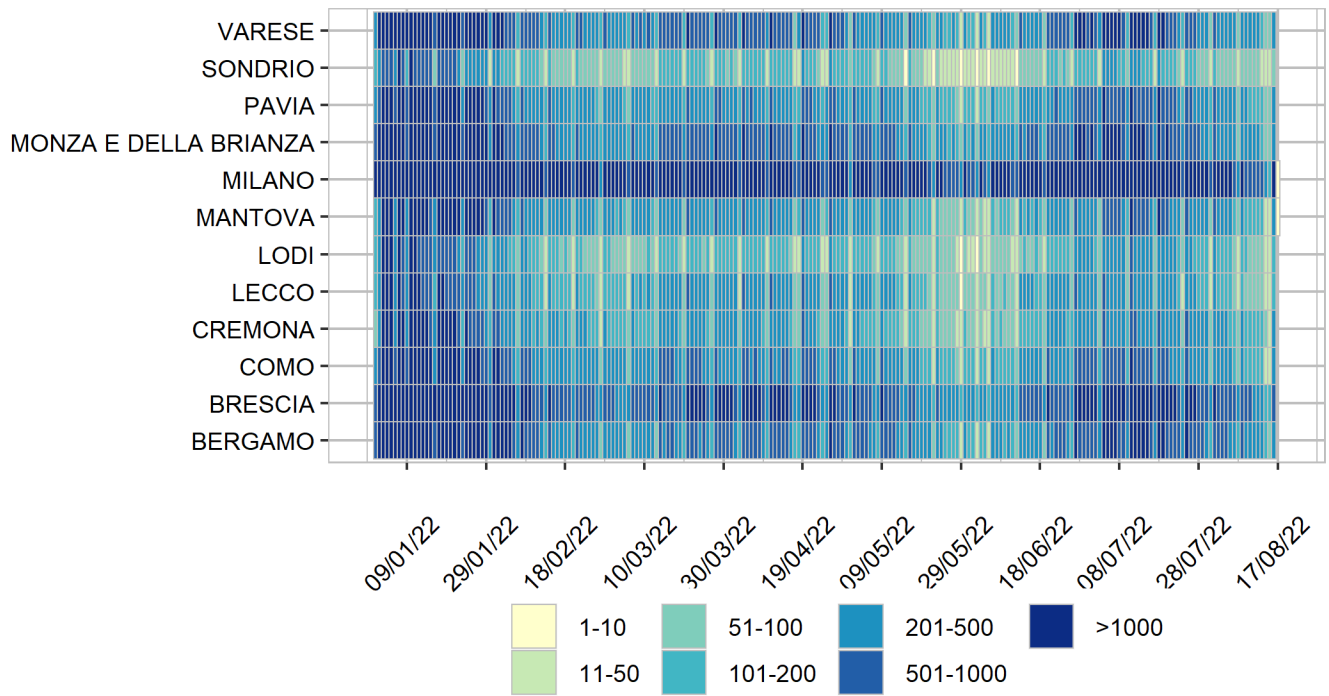

## Heatmap - incidenza per 100000

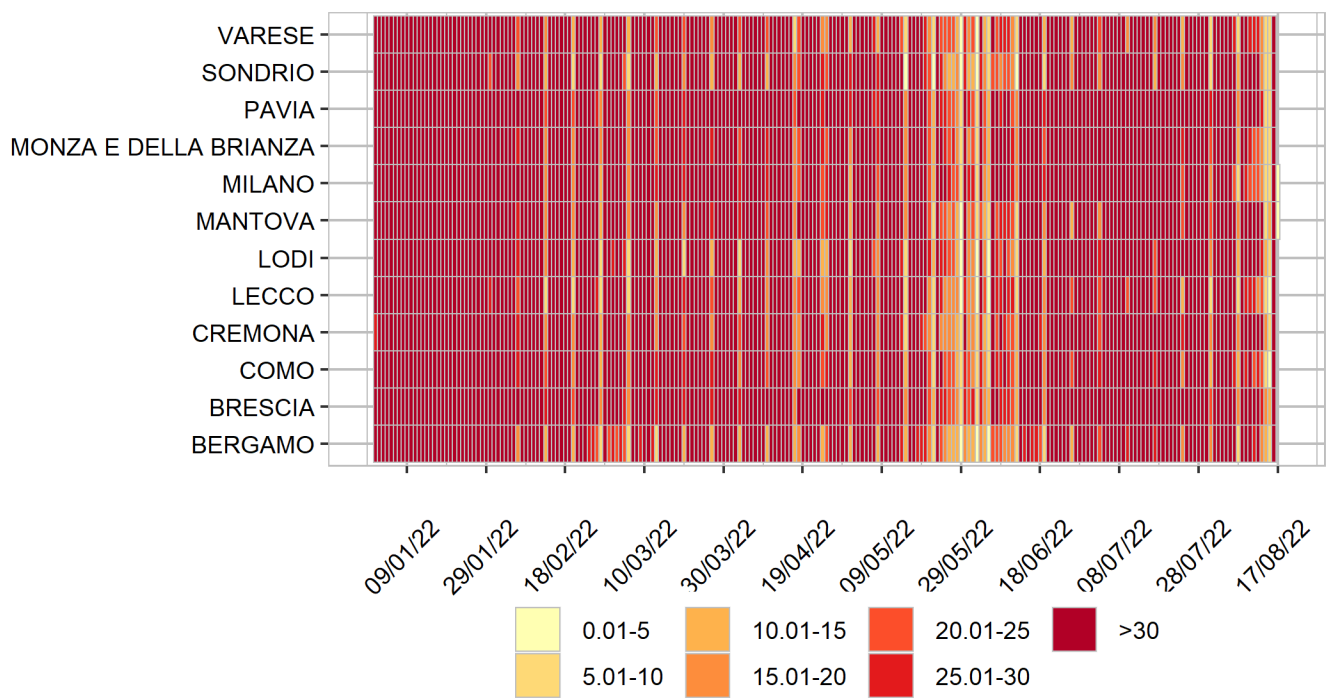

Rappresentazione dei casi di COVID-19 per provincia segnalati nel periodo di monitoraggio  
(per garantire il rispetto della privacy individuale, non sono rappresentate province in cui siano stati notificati meno di 5 casi confermati di COVID-19)  
Mappa - province (domicilio/residenza - casi con data prelievo/diagnosi: 8/8/2022-14/8/2022)

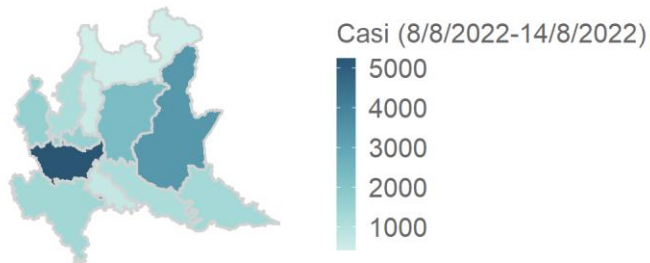

Lombardia 20519 casi

Rappresentazione dei casi di COVID-19 per provincia segnalati dall'inizio dell'epidemia  
(per garantire il rispetto della privacy individuale, non sono rappresentate province in cui siano stati notificati meno di 5 casi confermati di COVID-19)  
Mappa - province (domicilio/residenza)

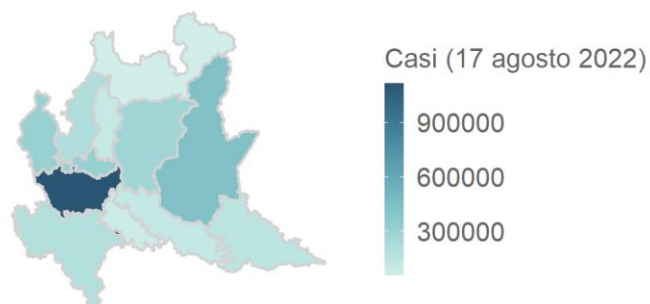

Lombardia 3313859 casi