Ministero della Salute, Istituto Superiore di Sanità
Cabina di Regia ai sensi del DM Salute 30 aprile 2020

Monitoraggio Fase 2 Report settimanale

Report 35/Sintesi

Monitoraggio Fase 2 (DM Salute 30 aprile 2020)
Dati relativi alla settimana 4/1/2021-10/1/2021
(aggiornati al 13/1/2021)

Lombardia

Aggiornamento epidemiologico

- Casi totali: 501902 | Incidenza cumulativa: 4967.37 per 100000
- Casi con data prelievo/diagnosi nella settimana 4/1/2021-10/1/2021: 13469 | Incidenza: 133.3 per 100000
- Rt: 1.39 (CI: 1.31-1.47) [medio 14gg]

Curva epidemica

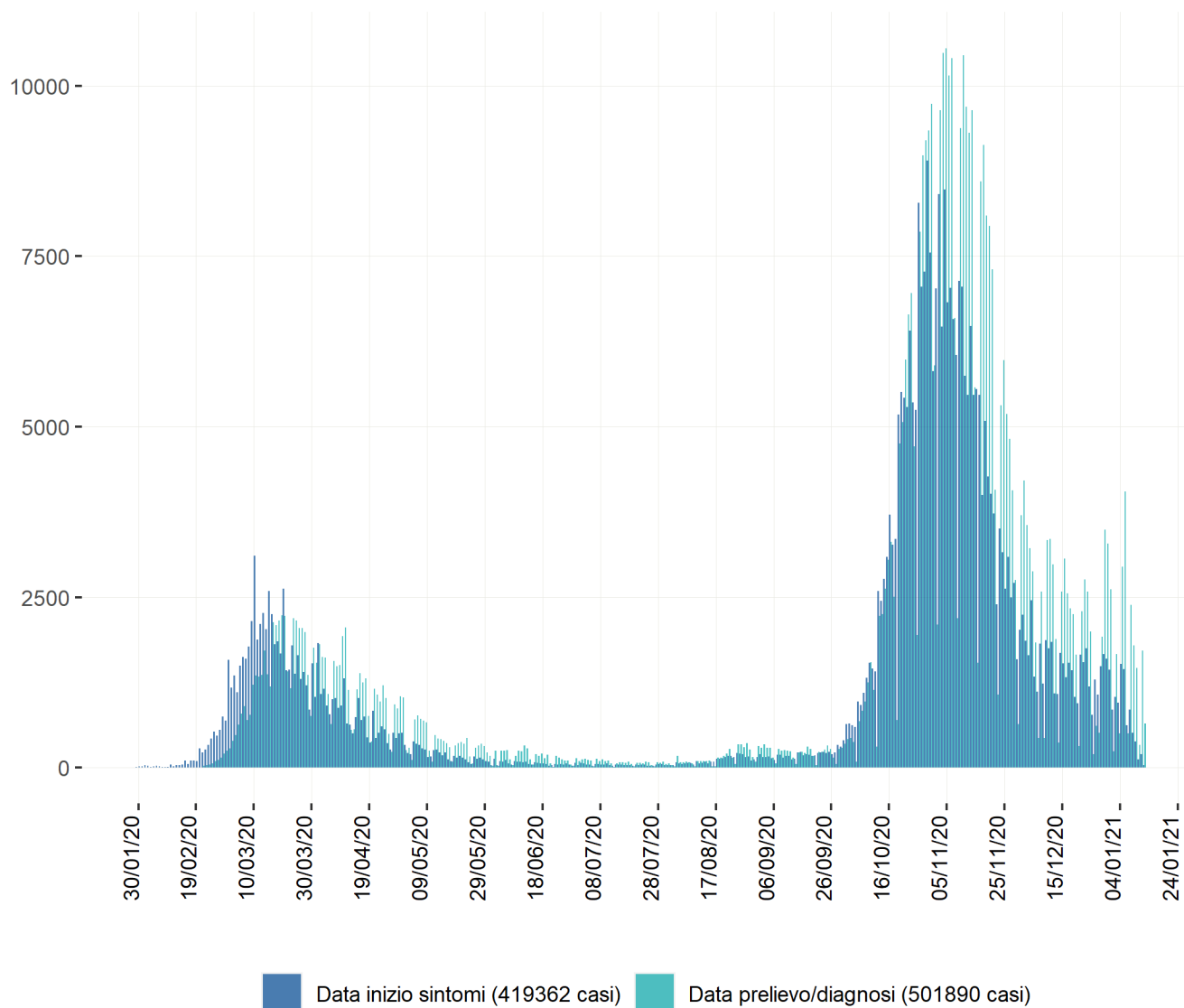

Heatmap - casi

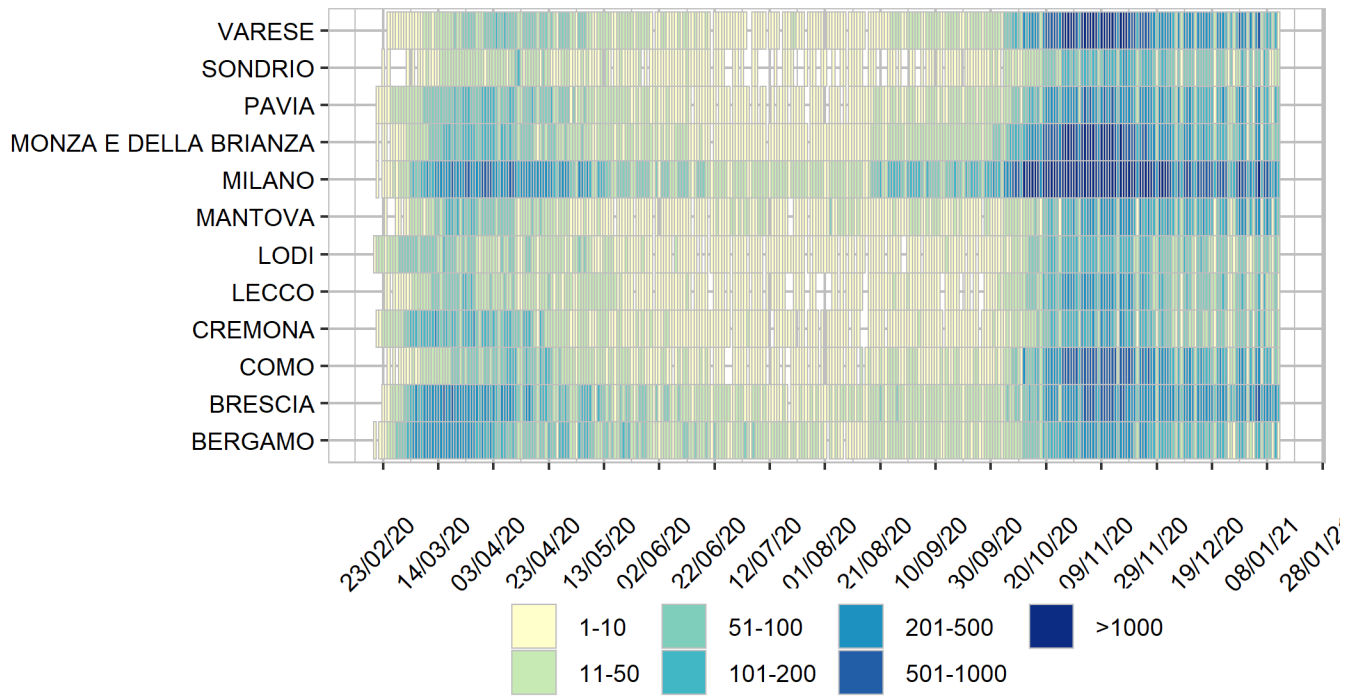

Heatmap - incidenza per 100000

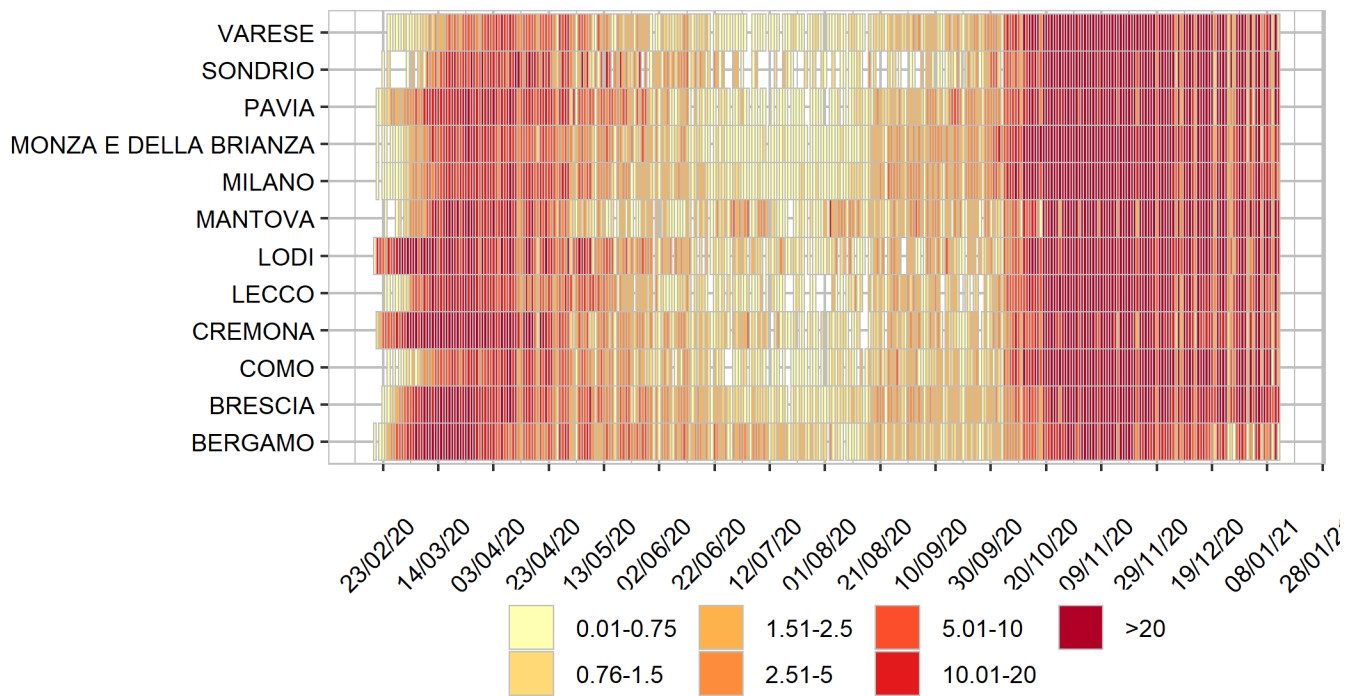

Rappresentazione dei casi di COVID-19 per provincia segnalati nel periodo di monitoraggio
(per garantire il rispetto della privacy individuale, non sono rappresentate province in cui siano stati notificati meno di 5 casi confermati di COVID-19)
Mappa - province (domicilio/residenza - casi con data prelievo/diagnosi: 4/1/2021-10/1/2021)

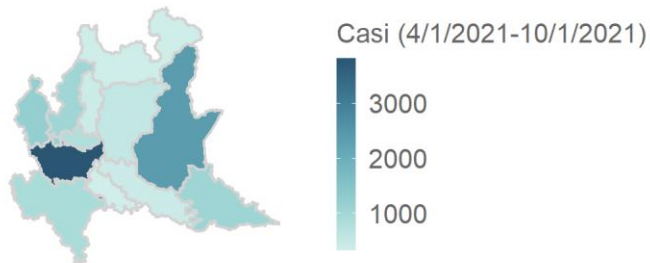

Lombardia 13141 casi

Rappresentazione dei casi di COVID-19 per provincia segnalati dall'inizio dell'epidemia
(per garantire il rispetto della privacy individuale, non sono rappresentate province in cui siano stati notificati meno di 5 casi confermati di COVID-19)
Mappa - province (domicilio/residenza)

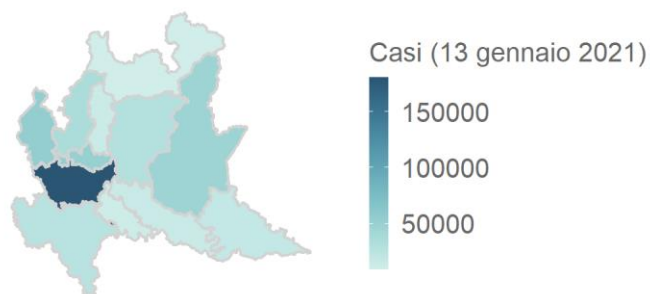

Lombardia 487681 casi