Ministero della Salute, Istituto Superiore di Sanità
Cabina di Regia ai sensi del DM Salute 30 aprile 2020

Monitoraggio Fase 2 Report settimanale

Report 33/Sintesi

Monitoraggio Fase 2 (DM Salute 30 aprile 2020)
Dati relativi alla settimana 21-27 dicembre 2020
(aggiornati al 29 dicembre 2020)

Lombardia

Aggiornamento epidemiologico

- Casi totali: 472230 | Incidenza cumulativa: 4673.71 per 100000
- Casi con data prelievo/diagnosi nella settimana 21/12-27/12: 10680 | Incidenza: 105.7 per 100000
- Rt: 0.97 (CI: 0.81-1.1) [medio 14gg]

Curva epidemica

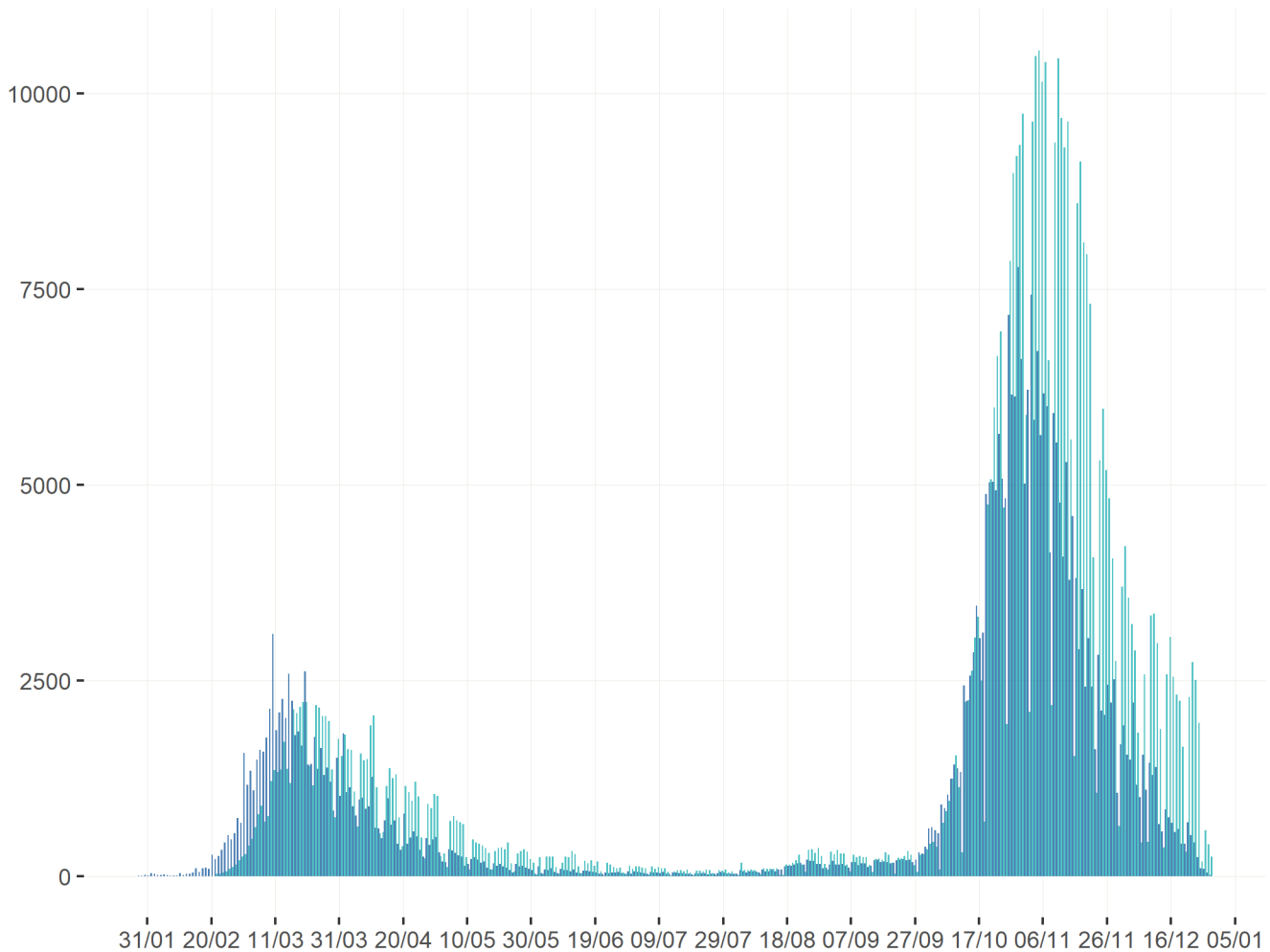

■ Data inizio sintomi (344430 casi) ■ Data prelievo/diagnosi (472218 casi)

Heatmap - casi

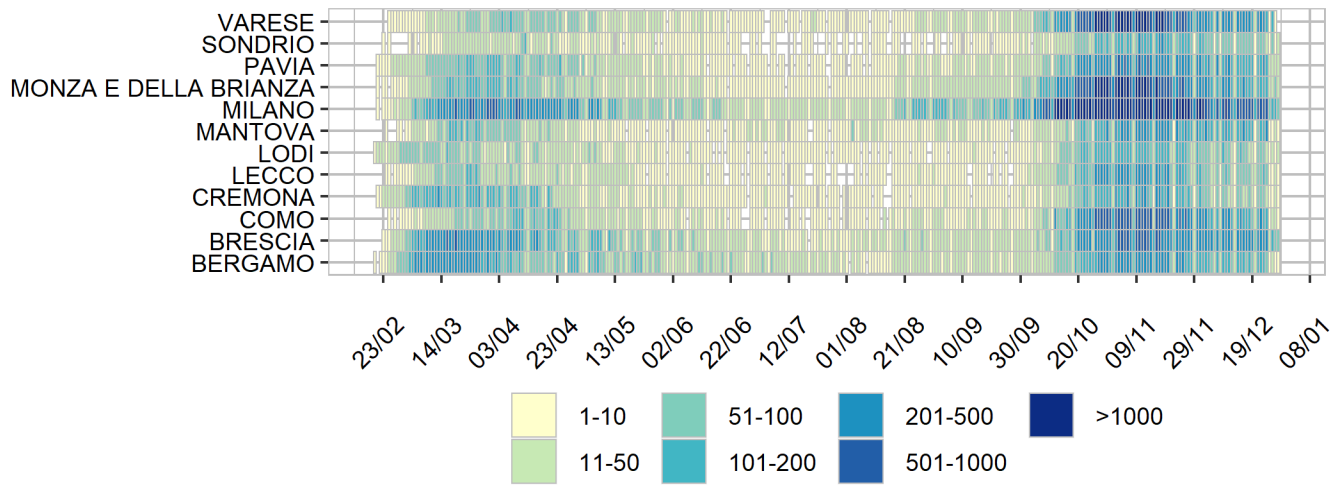

Heatmap - incidenza per 100000

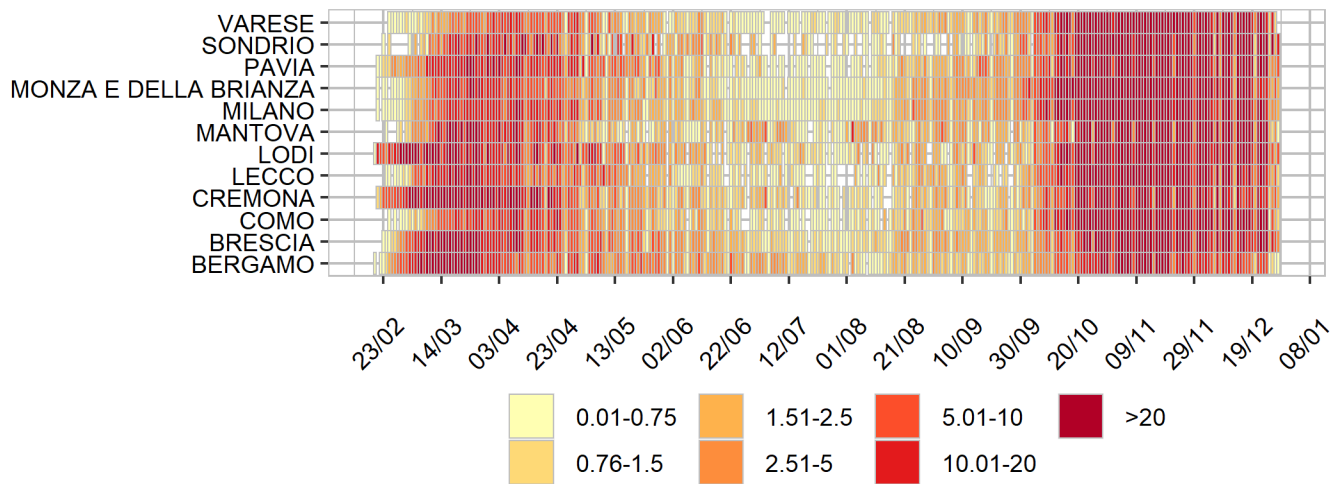

Rappresentazione dei casi di COVID-19 per provincia segnalati nel periodo di monitoraggio
(per garantire il rispetto della privacy individuale, non sono rappresentate province in cui siano stati notificati meno di 5 casi confermati di COVID-19)
Mappa - province (domicilio/residenza - casi con data prelievo/diagnosi: 21/12-27/12)

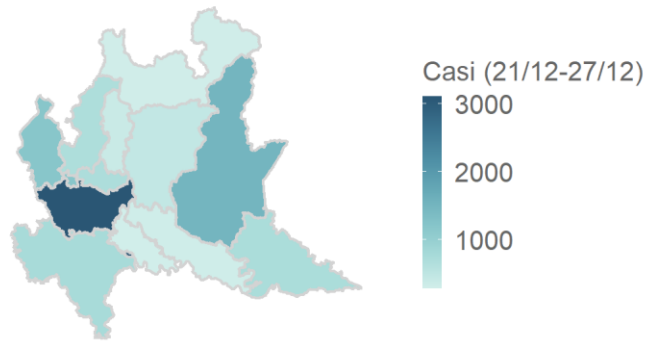

Lombardia 10377 casi

Rappresentazione dei casi di COVID-19 per provincia segnalati dall'inizio dell'epidemia
(per garantire il rispetto della privacy individuale, non sono rappresentate province in cui siano stati notificati meno di 5 casi confermati di COVID-19)
Mappa - province (domicilio/residenza)

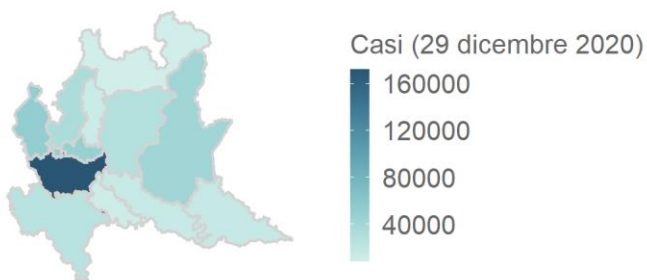

Lombardia 458442 casi