

RICHIAMO

Data: 27/02/2020

Marchio del prodotto:

LA SALUMERIA DI EUSTACCHIO

Denominazione di vendita: SALAME CONTADINO C/A

Nome o ragione sociale dell'OSA
a nome del quale il prodotto è
commercializzato:

LA SALUMERIA DI EUSTACCHIO S.R.L.

Lotto di produzione: P04316

Marchio di identificazione dello stabilimento/del produttore:

CE IT H 951 H

Nome del produttore:

LA SALUMERIA DI EUSTACCHIO SRL

Sede dello stabilimento: VIA M. PANTALEONI, 1 - 31030 CASIER (TV)

Data di scadenza o termine minimo di conservazione: 15-07-2020

Descrizione peso/volume unità di vendita:

Motivo del richiamo:

NON CONFORMITA' MICROBIOLOGICHE PER PRESENZA LISTERIA, SALMONELLA

Avvertenze:

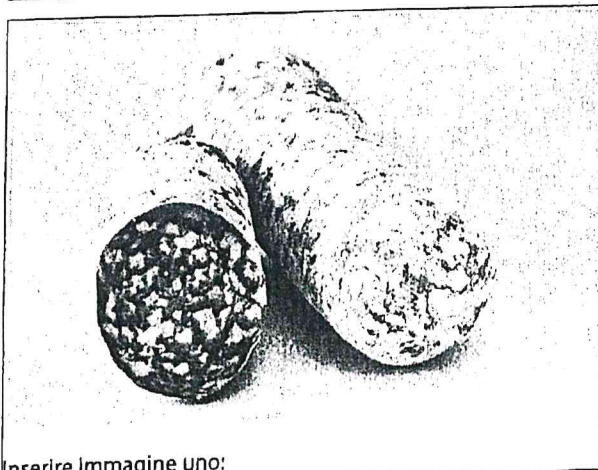

Inserire immagine uno:

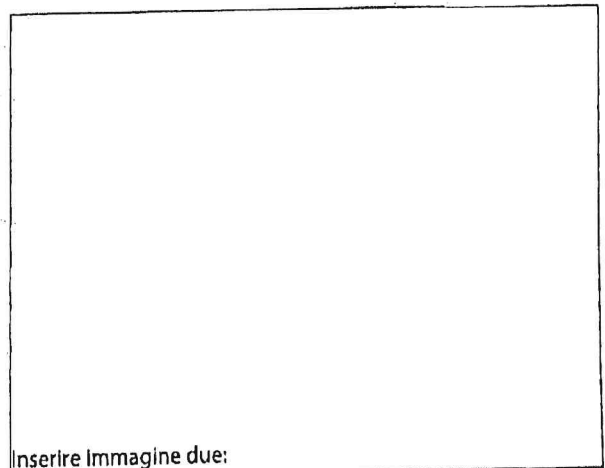

Inserire immagine due: