

RICHIAMO

Data: 07/03/2024

Marchio del prodotto:

BEPPINO OCCELLI

Denominazione di vendita: CASTELMAGNO DOP

Nome o ragione sociale dell'OSA
a nome del quale il prodotto è
commercializzato:

BEPPINO OCCELLI AGRINATURA SRL

Lotto di produzione:

23137011 - 23144011

Marchio di identificazione dello stabilimento/del produttore:

IT L4C8Z CE

Nome del produttore:

BEPPINO OCCELLI LA FORMAGGERIA SRL

Sede dello stabilimento:

LOCALITA' PRELLA 65/C, 12060 FARIGLIANO (CN)

Data di scadenza o termine minimo di conservazione:

Vedi Avvertenze

Descrizione peso/volume unità di vendita:

PESO VARIABILE

Motivo del richiamo:

Rischio Microbiologico: Presenza di Escherichia Coli produttori Shiga-tossina STEC

Avvertenze:

Si raccomanda di non consumare il prodotto e restituirlo al punto vendita.

Data di scadenza: dal 08/03/2024 al 06/05/2024



Inserire immagine uno:

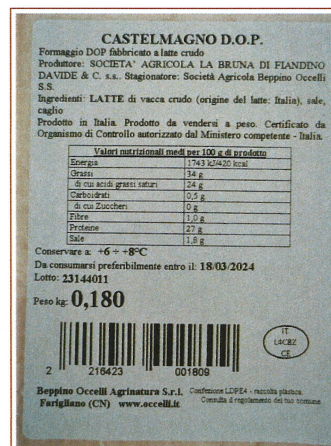

Inserire immagine due: