RICHIAMO

Data: 05/03/2024

Marchio del prodotto: Cerealitalia

Denominazione di vendita: Barrette Multicereali- Gusto Classico

Nome o ragione sociale dell'OSA a nome del quale il prodotto è commercializzato: Cerealitalia I.D. S.p.A.

Lotto di produzione: L23150

Marchio di identificazione dello stabilimento/del produttore: Cerealitalia I.D. S.p.A.

Nome del produttore: Cerealitalia I.D. S.p.A.

Sede dello stabilimento: Contrada Taverna di Annibale, Lotti 16/17 - 83040 Frigento (AV)

Data di scadenza o termine minimo di conservazione: 30-05-2024

Descrizione peso/volume unità di vendita: 126g (6pz x 21g)

Motivo del richiamo**:**

Sospetta presenza di infestanti.

Avvertenze:

I consumatori che hanno acquistato confezioni appartenenti al lotto indicato, sono pregati di non consumare il prodotto e di riportarlo nel punto vendita di acquisto.

Inserire immagine uno:

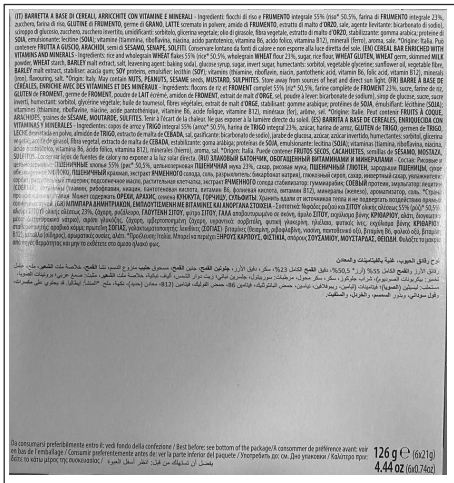

Inserire immagine due: