

RICHIAMO

Data: 14/06/2023

Marchio del prodotto: FATTORIE NOVELLA SENTIERI

Denominazione di vendita: SALAME NOVELLINO

Nome o ragione sociale dell'OSA
a nome del quale il prodotto è
commercializzato: CENTRO CARNI RIGAMONTI SRL

Lotto di produzione: 3216NOV

Marchio di identificazione dello stabilimento/del produttore: IT 9/700 L

Nome del produttore: FATTORIE NOVELLA SENTIERI

Sede dello stabilimento: VIA CAPPELLE 5 CAPPELLA CANTONE CR

Data di scadenza o termine minimo di conservazione: NA

Descrizione peso/volume unità di vendita: 280 G CIRCA

Motivo del richiamo:

PRESENZA DI LISTERIA MONOCYTOGENES

Avvertenze:

RICONSEGNARE IL PRODOTTO AL PUNTO VENDITA

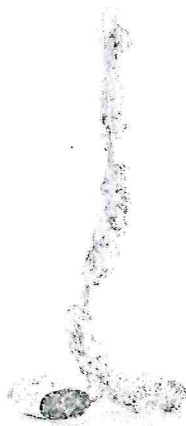

Inserire immagine uno:

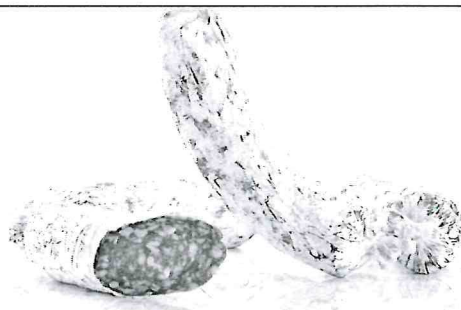

Inserire immagine due: