

RICHIAMO

Data: 16/06/2022

Marchio del prodotto:

MILK & LAIT

Denominazione di vendita: MILK & LAIT INSTANT FULL CREAM MILK POWDER

Nome o ragione sociale dell'OSA
a nome del quale il prodotto è
commercializzato:

DISTRIBUITO DA ALIMENTI DAL MONDO-ITALIA SRL

Lotto di produzione:

Marchio di identificazione dello stabilimento/del produttore:

Nome del produttore: WORLD TRADE SRL

Sede dello stabilimento: LOC. TORRE LUPARA - PASTORANO (CE)

Data di scadenza o termine minimo di conservazione:

Descrizione peso/volume unità di vendita: BARATTOLO DA 400GR

Motivo del richiamo:

ALIMENTO PRODOTTO IN STABILIMENTO NON RICONOSCIUTO E RITENUTO NON IDONEO AI SENSI DEL REG. 178/2002.

Avvertenze:

si prega di non consumare il prodotto e restituirlo al punto vendita



Inserire immagine uno:

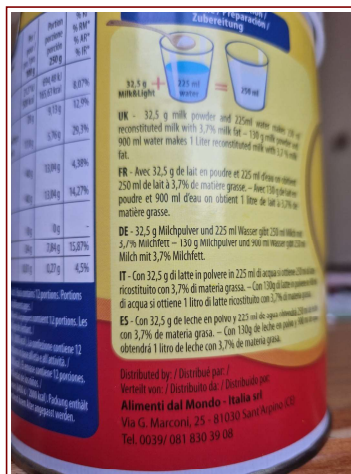

Inserire immagine due: