



Ministero della Salute

RICHIAMO

Data: 08/11/2017 Marchio del prodotto:

Denominazione di vendita: caprino pimpinella, caprino semistagionato, conciato, conciato romano, crusca caprina

Nome o ragione sociale dell'OSA a nome del quale il prodotto è commercializzato: Azienda Agricola Le Curti via Curti 5/A Giano Vetusto (CE)

Lotto di produzione: VARI NON DISPONIBILI

Marchio di identificazione dello stabilimento/del produttore: VEDI IMMAGINE 2

Nome del produttore: Azienda Agricola Le Curti di Carmine Bonacci v

Sede dello stabilimento: iVa Curti 5/A Giano Vetusto (CE)

Data di scadenza o termine minimo di conservazione: non disponibile

Descrizione peso/volume unità di vendita: varie pezzature

Motivo del richiamo:

Essi sono stati prodotti in stabilimento non registrato né riconosciuto e privo dei requisiti igienico sanitari previsti dalla legislazione comunitaria di settore. Mancata evidenza che il latte crudo utilizzato per la produzione dei formaggi soddisfi i criteri previsti dalla normativa vigente

Avvertenze:

La commercializzazione avviene anche on line

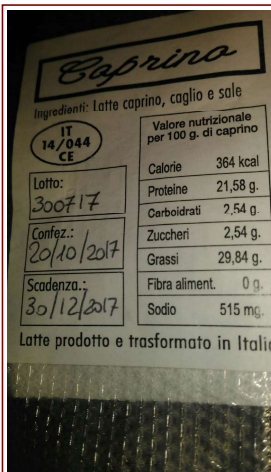

Inserire immagine uno:



Inserire immagine due: