



Ministero della Salute



Centro Nazionale Prevenzione  
e Controllo Malattie

WORKSHOP

# Clima, inquinamento atmosferico e pollini: modello integrato di monitoraggio, sorveglianza sanitaria e raccomandazioni per la prevenzione

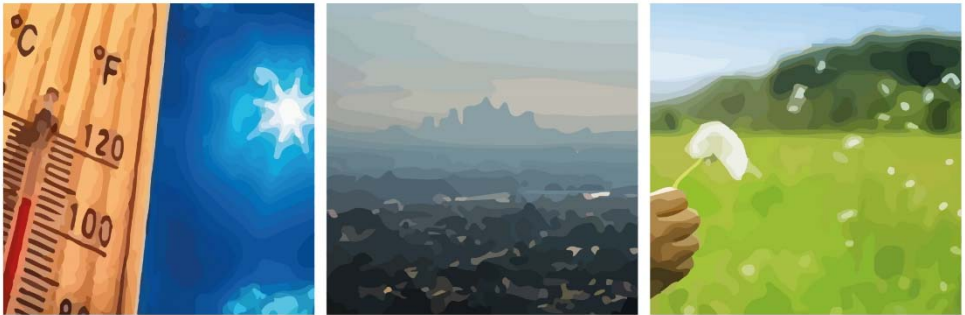

**Roma, 15 maggio 2018**

Ministero della Salute, Via G. Ribotta 5  
SALA AUDITORIUM

**L'iscrizione è gratuita - giornata accreditata ECM**



**DI EPI Lazio**  
Dipartimento di Epidemiologia  
Servizio Sanitario Regionale  
Regione Lazio



SISTEMA SANITARIO REGIONALE

ASL  
ROMA 1



REGIONE  
LAZIO

9:30 - 10:00

## **Registrazione partecipanti**

10:00 - 10:30

## **Indirizzo di benvenuto e introduzione ai lavori**

C. D'Amario - Ministero Salute

M. Davoli - DEP Lazio

A. de Martino - Ministero Salute

10:30 - 11:00

## **Clima, inquinamento atmosferico e pollini: principali risultati del progetto**

P. Michelozzi - DEP Lazio

## **I SESSIONE**

### **Eventi meteorologici estremi (freddo e caldo)**

Moderatori: P. Rossi - Ministero della Salute / M. Davoli - DEP Lazio

11:00 - 11:15

### **Previsioni meteorologiche a medio-lungo termine in ambito di Protezione Civile - estate 2018**

L. Delli Passeri - Dipartimento della Protezione Civile

11:15 - 11:30

### **Piano Caldo: nuova APP per la consultazione dei bollettini e toolkit per la prevenzione**

F. de' Donato - DEP Lazio

11:30 - 11:45

### **Stagione invernale 2017/18: La sorveglianza integrata dell'influenza in Italia**

C. Rizzo - Istituto Superiore di Sanità

11:45 - 12:00

### **La sorveglianza epidemiologica degli Infortuni sul lavoro correlati alle temperature estreme: temi critici e prospettive di sviluppo**

A. Marinaccio, M. Bonafede, S. Campea, M. Veltroni - INAIL

## **II SESSIONE**

### **Inquinamento atmosferico**

Moderatori: P. Michelozzi - DEPLazio / F. Desiato - ISPRA

12:00 - 12:15

### **Il monitoraggio dell'inquinamento atmosferico per la stima degli effetti sulla salute**

G. Cattani - ISPRA

12:15 - 12:30

### **Effetti acuti dell'inquinamento atmosferico sulla salute ed interazione con elevate temperature nelle città italiane**

M. Stafoggia - DEP Lazio

12:30 - 12:45

### **Qualità dell'aria e salute: verso una prevenzione 2.0**

L. Sinisi - ISPRA

12:45 - 13:45

### **Pausa Pranzo**

### III SESSIONE **Pollini - ambiente e salute**

Moderatori: **A. de Martino** - Ministero della Salute / **S. La Grutta** - IBIM CNR  
Palermo / GARD Italia

- 13:45 - 14:00 **Il Sistema Nazionale per la Protezione dell'Ambiente e il monitoraggio aerobiologico. La rete POLLnet**  
V. De Gironimo - ISPRA
- 14:00 - 14:15 **Reti di monitoraggio dei pollini - AAIITO**  
R. Ariano - AAIITO
- 14:15 - 14:30 **Il polline come inquinante biologico. Il ruolo della Rete di Monitoraggio AIA-RIMA®**  
M. Bonini - AIA-RIMA®, ATS Città Metropolitana di Milano
- 14:30 - 14:45 **Effetti dei pollini sulla salute e sottogruppi a rischio**  
M. De Sario - DEP Lazio
- 14:45 - 15:00 **Esposizione a pollini e raccomandazioni per la tutela della salute dei lavoratori**  
M. C. D'Ovidio - INAIL
- 15:00 - 15:15 **Esposizione a pollini ed accessi in Pronto Soccorso: il caso studio di Roma**  
M. Scortichini - DEP Lazio / A. Travaglini - Università Tor Vergata
- 15:15 - 16:00 **Tavola rotonda Elevate temperature, pollini, inquinamento atmosferico: la prevenzione in Italia**  
Intervengono:  
C. Cacciamani - Dipartimento della Protezione Civile  
L. Sinisi - ISPRA  
F. Cavariani - CRRRA Lazio, ASL VT  
P. Tomao - INAIL  
L. Reali - ASL Roma1, ACP  
Sandra Frateiacci - ALAMA, FederASMA e ALLERGIE Onlus  
F. Forastiere - WHO
- 16:30 **Chiusura dei lavori**

## RELATORI / MODERATORI

R. Ariano - AAIIITO  
M. Bonini - AIA-RIMA, ATS Città Metropolitana di Milano  
C. Cacciamani - Dipartimento della Protezione Civile  
G. Cattani - ISPRA  
F. Cavariani - CRRRA Lazio, ASL VT  
M. Davoli - Dipartimento di Epidemiologia SSR Regione Lazio - ASL Roma1  
C. D'Amario - Ministero della Salute, Direttore Generale della Prevenzione Sanitaria  
F. de' Donato - Dipartimento di Epidemiologia SSR Regione Lazio - ASL Roma1  
V. de Gironimo - ISPRA  
L. Delli Passeri - Dipartimento della Protezione Civile  
A. de Martino - Ministero della Salute, DG Prevenzione Sanitaria  
M. De Sario - Dipartimento di Epidemiologia SSR Regione Lazio - ASL Roma1  
F. Desiato - ISPRA  
M. C. D'Ovidio - INAIL  
F. Forastiere - WHO  
S. Frateiaci - Associazione Laziale Asma e Malattie Allergiche - ALAMA, FederASMA e ALLERGIE Onlus  
S. La Grutta - IBIM CNR Palermo / GARD Italia  
A. Marinaccio - INAIL  
P. Michelozzi - Dipartimento di Epidemiologia SSR Regione Lazio - ASL Roma1  
P. Rossi - Ministero della Salute, DG Prevenzione Sanitaria  
M. Scortichini - Dipartimento di Epidemiologia SSR Regione Lazio - ASL Roma1  
L. Sinisi - ISPRA  
M. Stafoggia - Dipartimento di Epidemiologia SSR Regione Lazio - ASL Roma1  
P. Tomao - INAIL  
A. Travaglini - Centro di monitoraggio aerobiologico, Università di Roma Tor Vergata  
L. Reali - Pediatra ASL Roma 1, Referente nazionale ACP per la formazione  
C. Rizzo - Istituto Superiore di Sanità

## Segreteria Scientifica

Annamaria de Martino, Paola Michelozzi

## Segreteria organizzativa

Monica Ferri

mail: [m.ferri@deplazio.it](mailto:m.ferri@deplazio.it) - tel. 06 99722154

## ISCRIZIONE

L'iscrizione al convegno è gratuita. Per partecipare al workshop compilare la scheda di iscrizione ([www.deplazio.net](http://www.deplazio.net)) ed inviarla a [m.ferri@deplazio.it](mailto:m.ferri@deplazio.it)

## CREDITI FORMATIVI ECM

Il convegno da diritto a 6 crediti formativi ed è accreditato per 100 partecipanti. Per avere diritto ai crediti è indispensabile la compilazione del questionario di verifica e della scheda di valutazione.