

---

Ministero della Salute, Istituto Superiore di Sanità  
Cabina di Regia ai sensi del DM Salute 30 aprile 2020

---

# Monitoraggio Fase 2 Report settimanale

Report 32/Sintesi

---

Monitoraggio Fase 2 (DM Salute 30 aprile 2020)  
Dati relativi alla settimana 14 – 20 dicembre 2020  
(aggiornati al 22 dicembre 2020)

---

# Emilia-Romagna

## Aggiornamento epidemiologico

- Casi totali: 157185 | Incidenza cumulativa: 3518.71 per 100000
- Casi con data prelievo/diagnosi nella settimana 14/12-20/12: 8702 | Incidenza: 194.8 per 100000
- Rt: 0.88 (CI: 0.79-1.09) [medio 14gg]

Curva epidemica

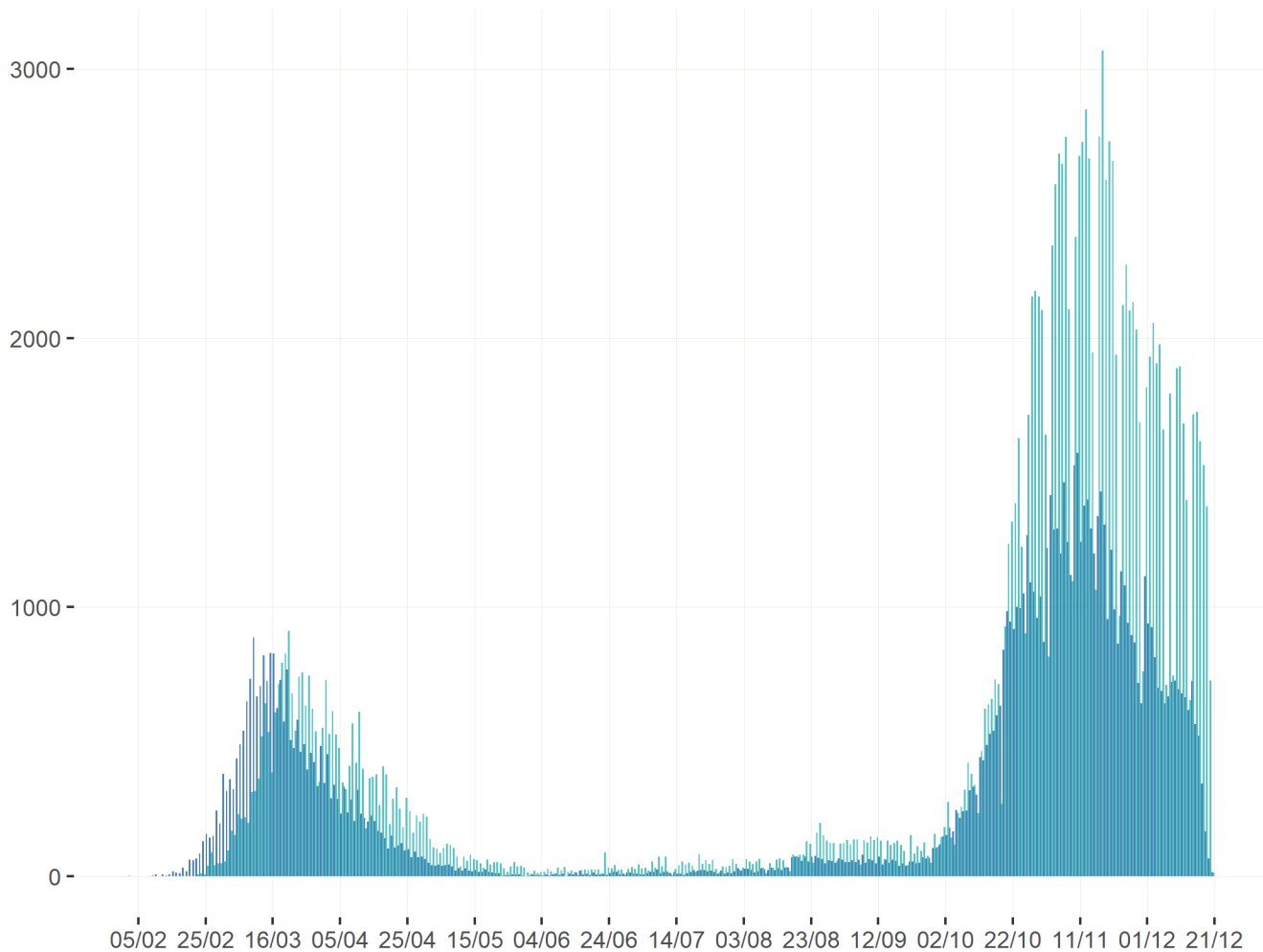

■ Data inizio sintomi (95584 casi) ■ Data prelievo/diagnosi (157178 casi)

### Heatmap - casi

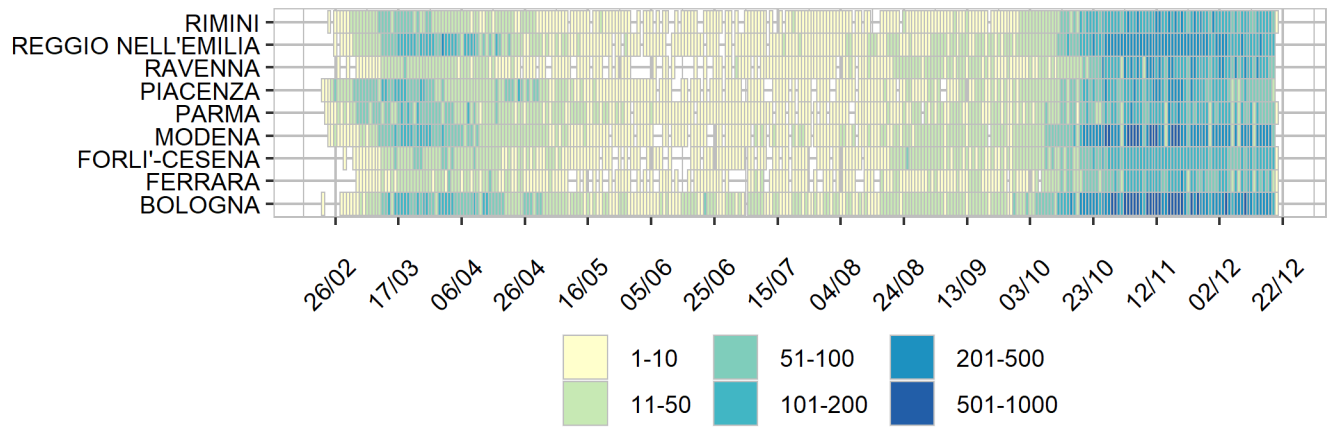

### Heatmap - incidenza per 100000

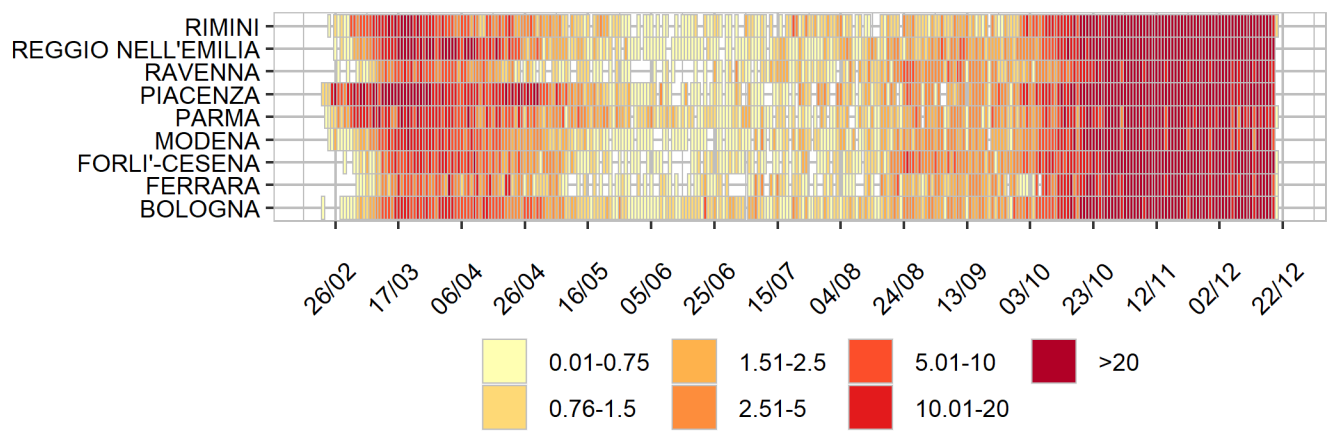

Rappresentazione dei casi di COVID-19 per provincia segnalati nel periodo di monitoraggio  
(per garantire il rispetto della privacy individuale, non sono rappresentate province in cui siano stati notificati meno di 5 casi confermati di COVID-19)  
Mappa - province (domicilio/residenza - casi con data prelievo/diagnosi: 14/12-20/12)

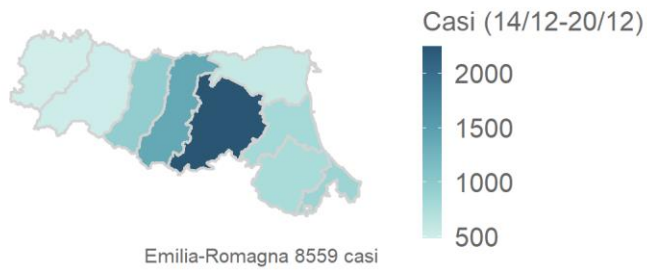

Rappresentazione dei casi di COVID-19 per provincia segnalati dall'inizio dell'epidemia  
(per garantire il rispetto della privacy individuale, non sono rappresentate province in cui siano stati notificati meno di 5 casi confermati di COVID-19)  
Mappa - province (domicilio/residenza)

