Ministero della Salute, Istituto Superiore di Sanità
Cabina di Regia ai sensi del DM Salute 30 aprile 2020

Monitoraggio Fase 2 Report settimanale

Report 60/Sintesi

Monitoraggio Fase 2 (DM Salute 30 aprile 2020)
Dati relativi alla settimana 28/6/2021-4/7/2021
(aggiornati al 7/7/2021)

Friuli-Venezia Giulia

Aggiornamento epidemiologico

- Casi totali: 104260 | Incidenza cumulativa: 8697.37 per 100000
- Casi con data prelievo/diagnosi nella settimana 28/6/2021-4/7/2021: 80 | Incidenza: 6.67 per 100000
- Rt: 0.8 (CI: 0.45-1.26) [medio 14gg]

Curva epidemica

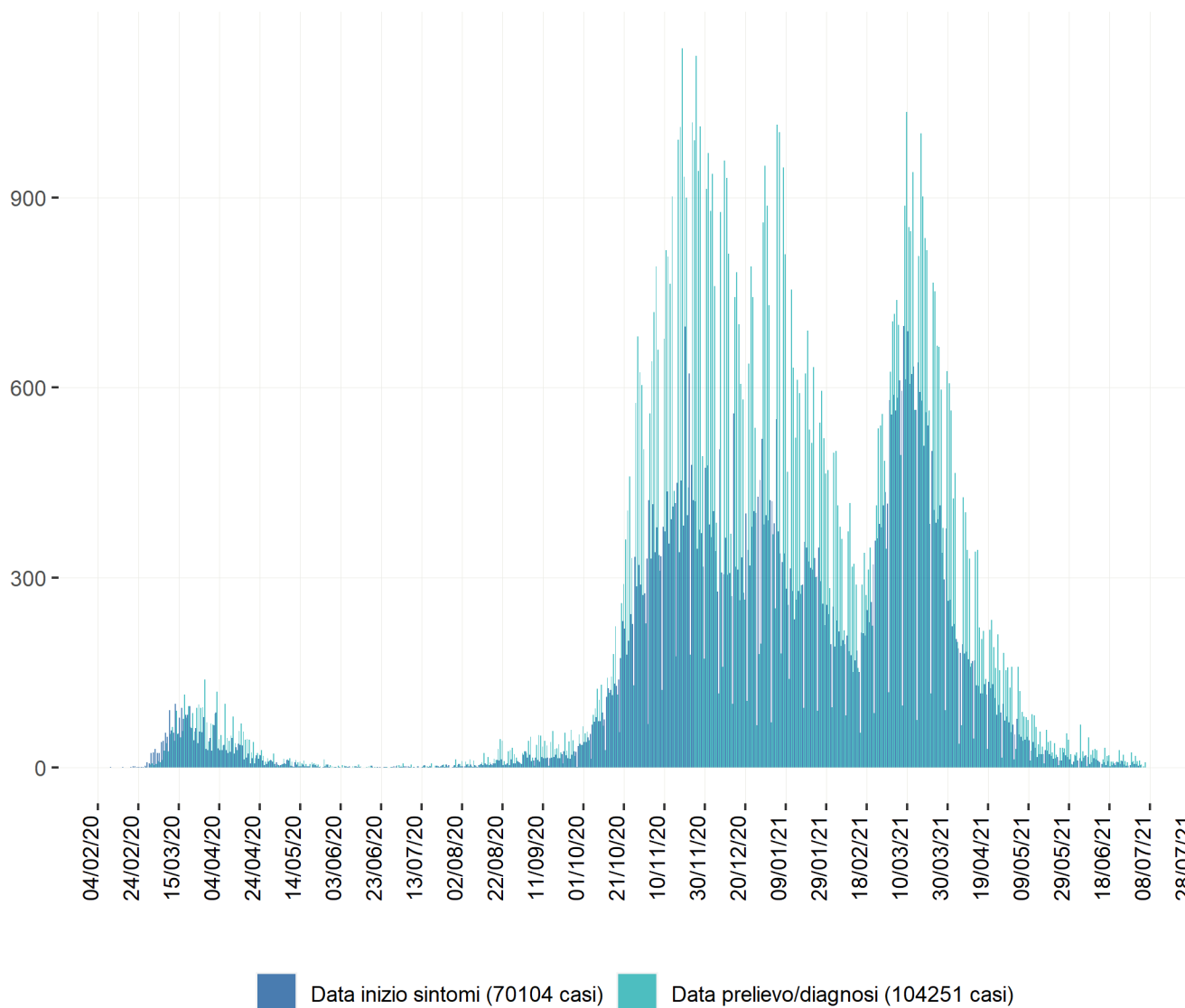

Heatmap - casi

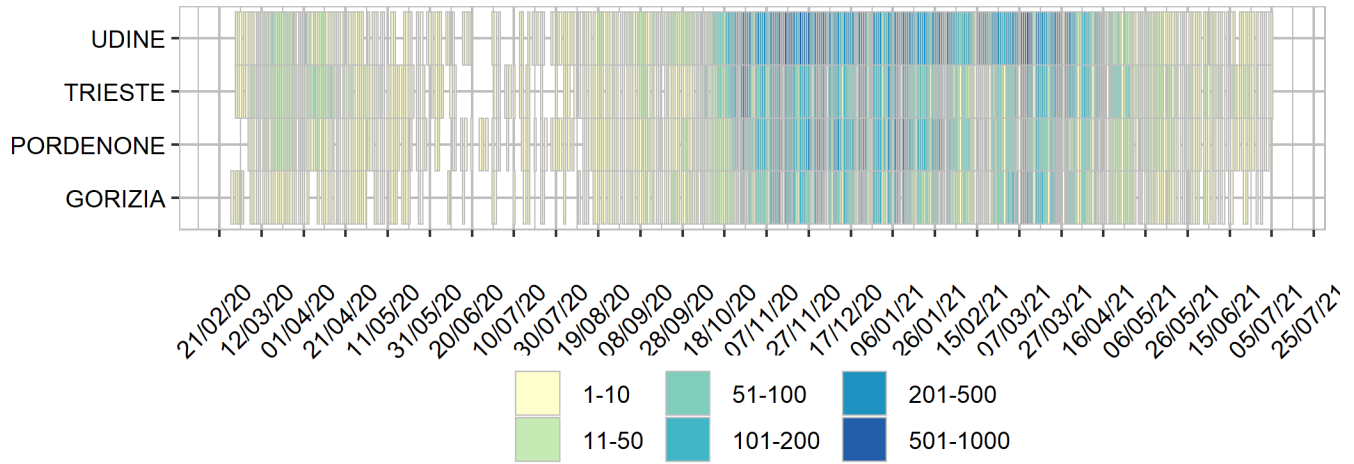

Heatmap - incidenza per 100000

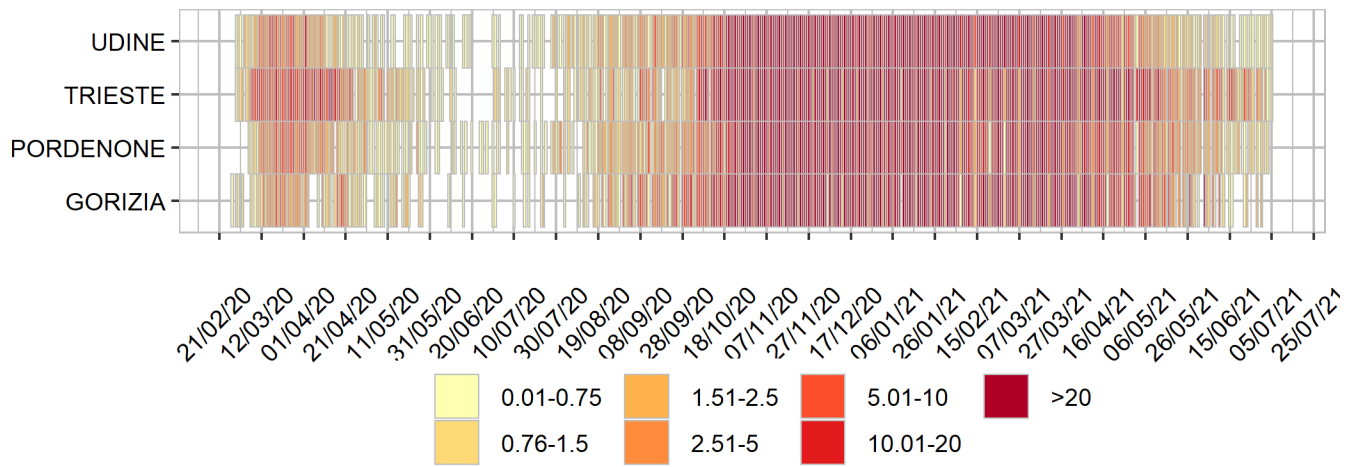

Rappresentazione dei casi di COVID-19 per provincia segnalati nel periodo di monitoraggio
(per garantire il rispetto della privacy individuale, non sono rappresentate province in cui siano stati notificati meno di 5 casi confermati di COVID-19)

Mappa - province (domicilio/residenza - casi con data prelievo/diagnosi: 28/6/2021-4/7/2021)

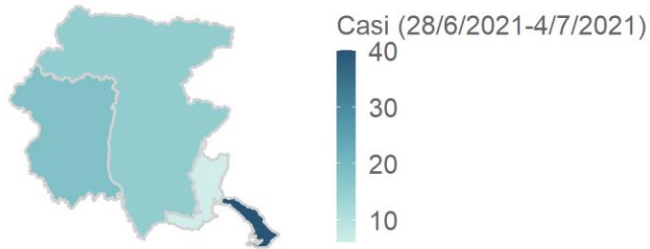

Friuli-Venezia Giulia 79 casi

Rappresentazione dei casi di COVID-19 per provincia segnalati dall'inizio dell'epidemia
(per garantire il rispetto della privacy individuale, non sono rappresentate province in cui siano stati notificati meno di 5 casi confermati di COVID-19)

Mappa - province (domicilio/residenza)

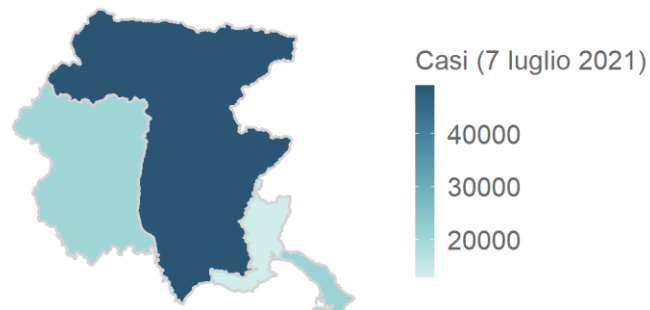

Friuli-Venezia Giulia 103293 casi