Ministero della Salute, Istituto Superiore di Sanità
Cabina di Regia ai sensi del DM Salute 30 aprile 2020

Monitoraggio Fase 2 Report settimanale

Report 54/Sintesi

Monitoraggio Fase 2 (DM Salute 30 aprile 2020)
Dati relativi alla settimana 17/5/2021-23/5/2021
(aggiornati al 26/5/2021)

Piemonte

Aggiornamento epidemiologico

- Casi totali: 360401 | Incidenza cumulativa: 8433.96 per 100000
- Casi con data prelievo/diagnosi nella settimana 17/5/2021-23/5/2021: 2433 | Incidenza: 56.94 per 100000
- Rt: 0.73 (CI: 0.57-0.87) [medio 14gg]

Curva epidemica

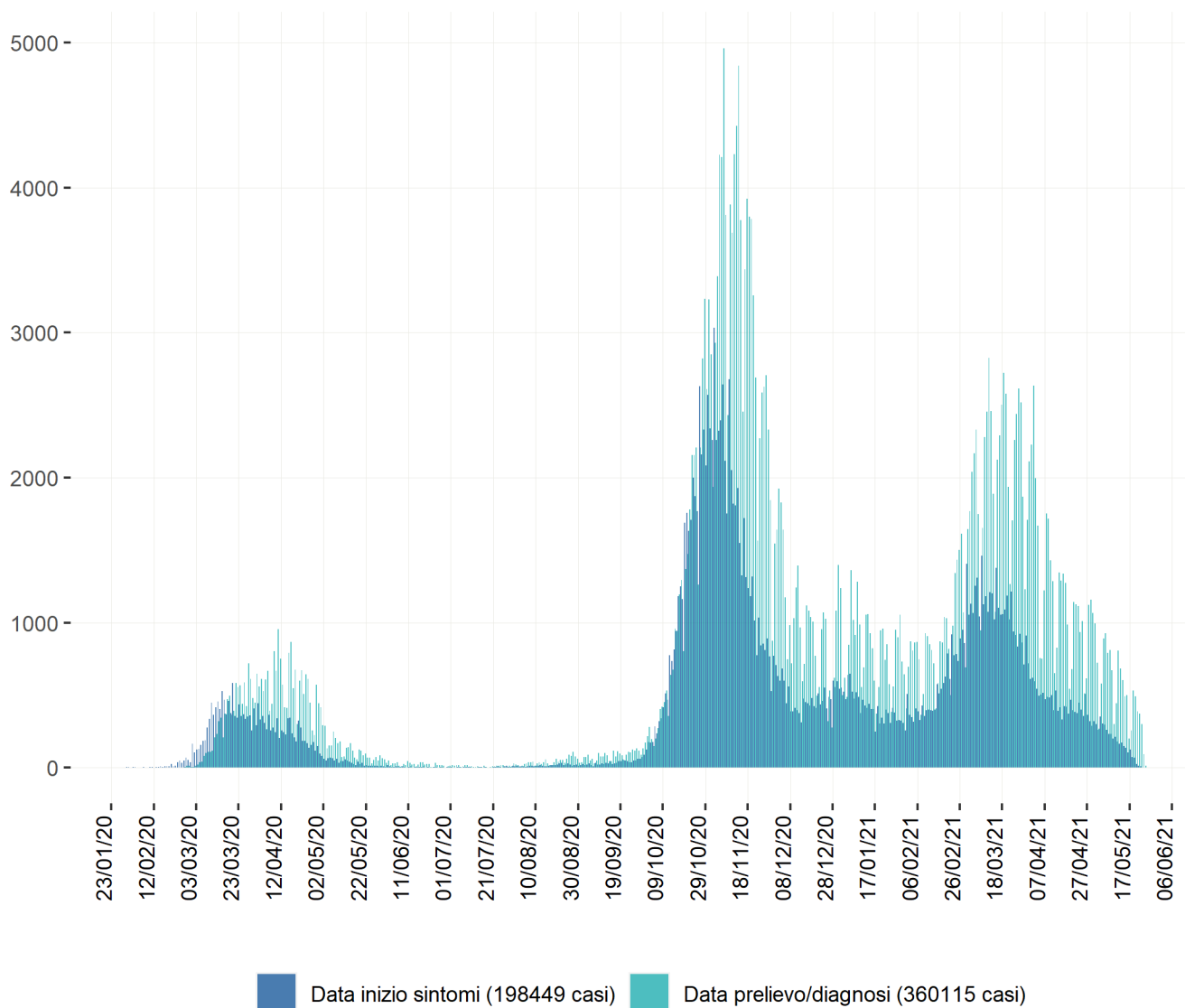

Heatmap - casi

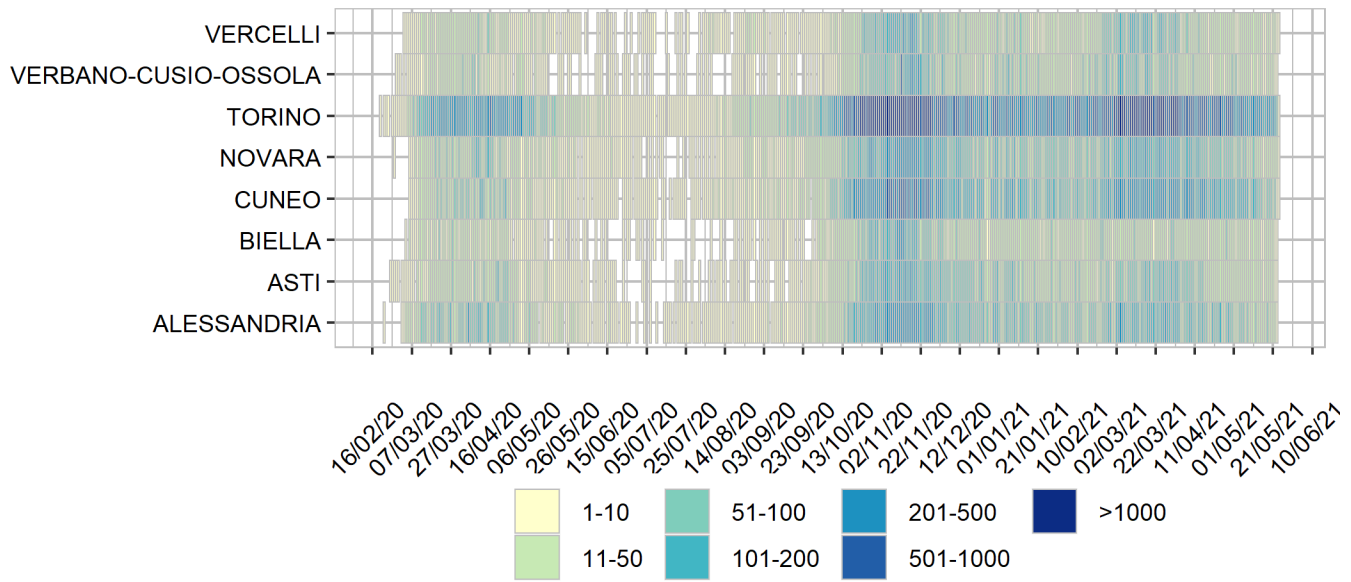

Heatmap - incidenza per 100000

