

---

Ministero della Salute, Istituto Superiore di Sanità  
Cabina di Regia ai sensi del DM Salute 30 aprile 2020

---

# Monitoraggio Fase 2 Report settimanale

Report 47/Sintesi

---

Monitoraggio Fase 2 (DM Salute 30 aprile 2020)  
Dati relativi alla settimana 29/3/2021-4/4/2021  
(aggiornati al 7/4/2021)

---

# Emilia-Romagna

## Aggiornamento epidemiologico

- Casi totali: 345190 | Incidenza cumulativa: 7732.54 per 100000
- Casi con data prelievo/diagnosi nella settimana 29/3/2021-4/4/2021: 10117 | Incidenza: 226.63 per 100000
- Rt: 0.82 (CI: 0.78-0.85) [medio 14gg]

Curva epidemica

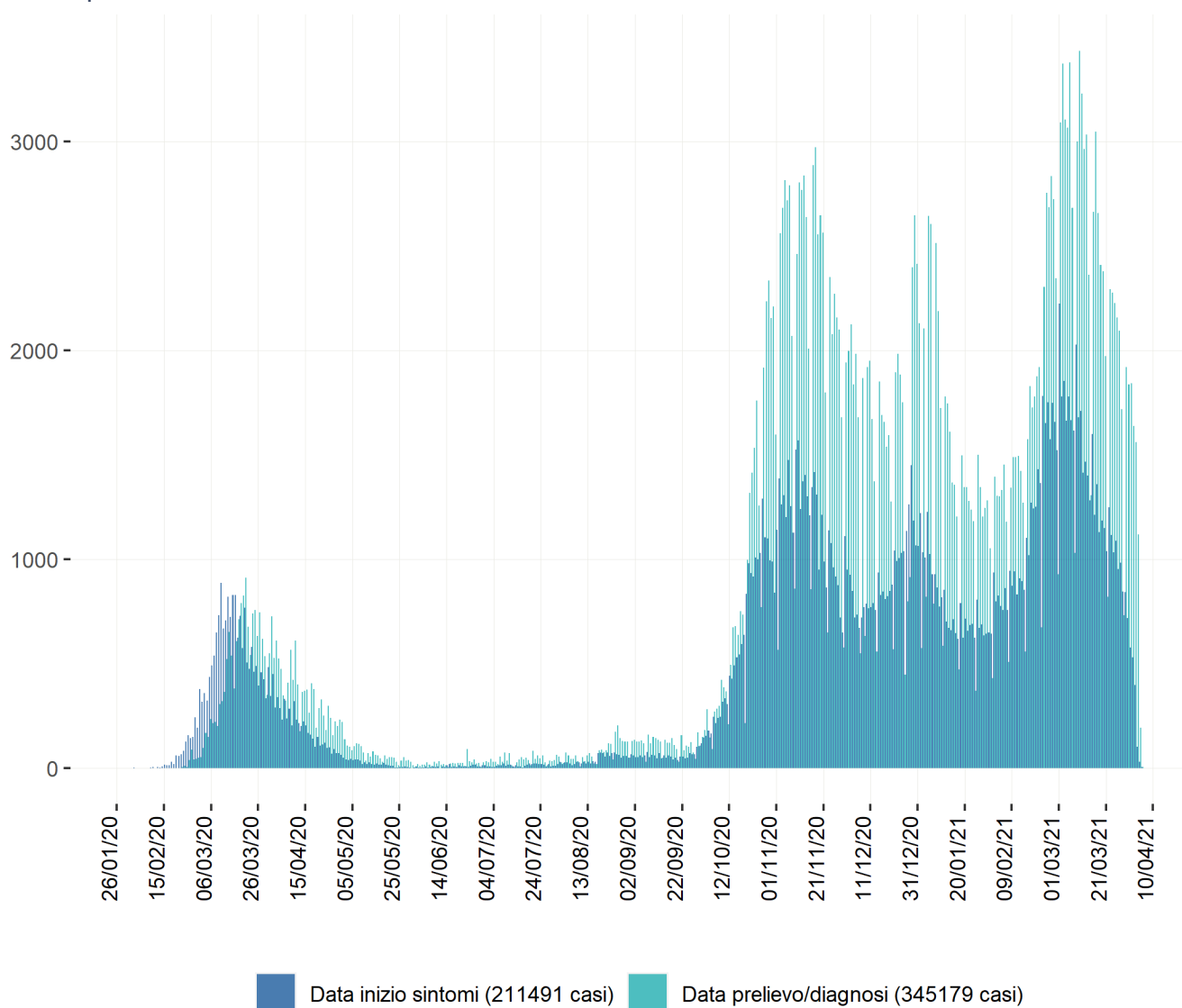

Heatmap - casi

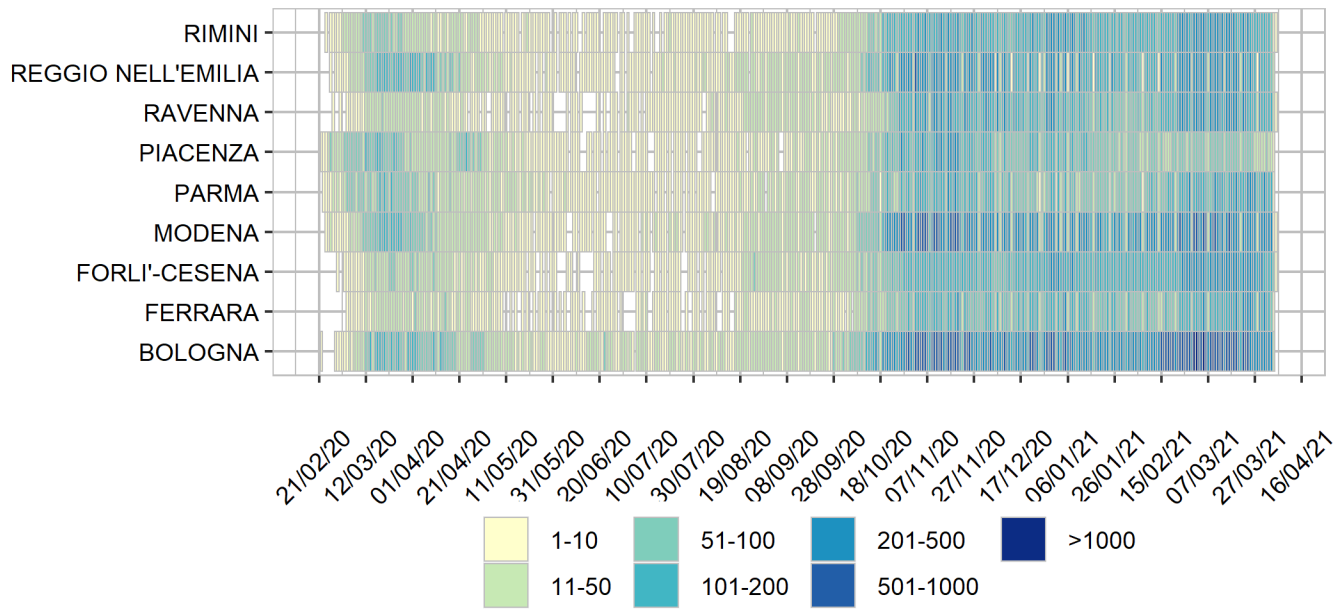

Heatmap - incidenza per 100000

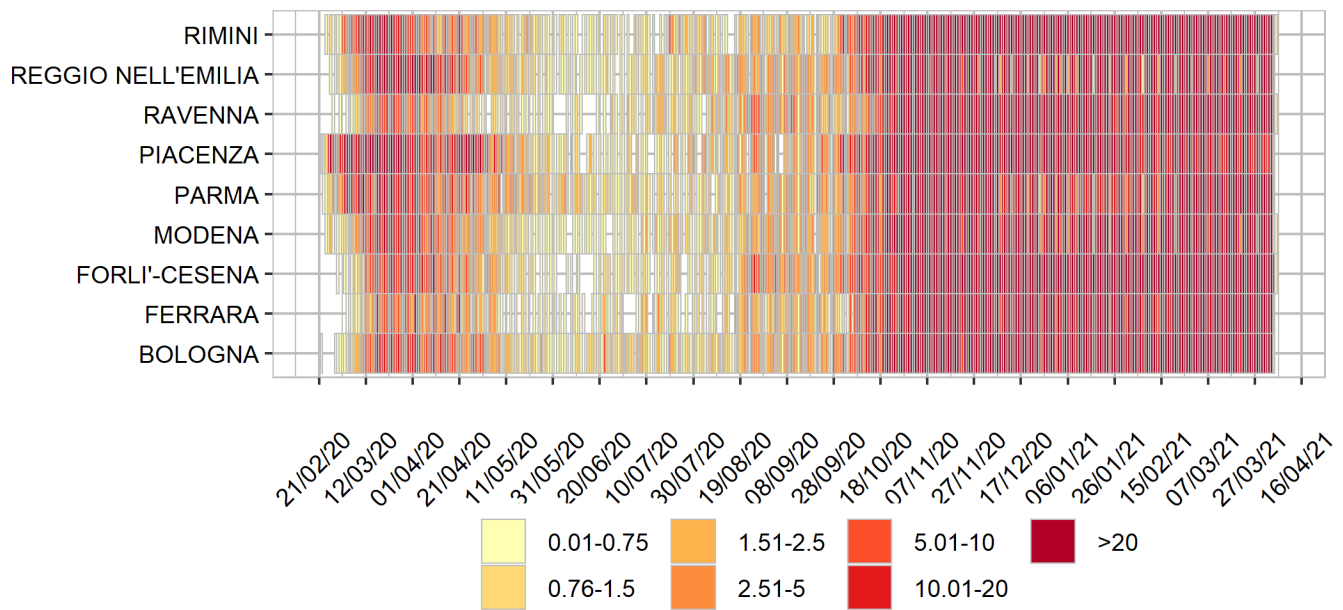

Rappresentazione dei casi di COVID-19 per provincia segnalati nel periodo di monitoraggio  
(per garantire il rispetto della privacy individuale, non sono rappresentate province in cui siano stati notificati meno di 5 casi confermati di COVID-19)  
Mappa - province (domicilio/residenza - casi con data prelievo/diagnosi: 29/3/2021-4/4/2021)

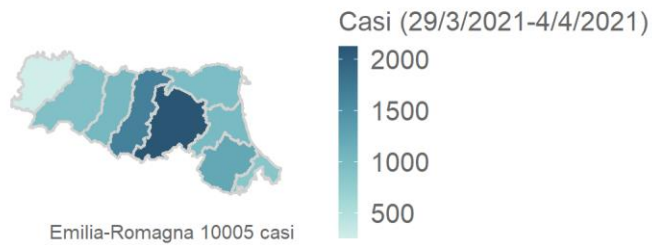

Rappresentazione dei casi di COVID-19 per provincia segnalati dall'inizio dell'epidemia  
(per garantire il rispetto della privacy individuale, non sono rappresentate province in cui siano stati notificati meno di 5 casi confermati di COVID-19)  
Mappa - province (domicilio/residenza)

