Ministero della Salute, Istituto Superiore di Sanità
Cabina di Regia ai sensi del DM Salute 30 aprile 2020

Monitoraggio Fase 2 Report settimanale

Report 12 / sintesi

Fonte dati: Monitoraggio Fase 2 (DM Salute 30 aprile 2020).
Dati relativi alla settimana 27 luglio -02 agosto 2020
(aggiornati al 04 agosto 2020)

Lombardia

Aggiornamento epidemiologico

- Casi totali: 96362 | Incidenza cumulativa: 957.82 per 100000
- Casi con data prelievo/diagnosi nella settimana 27/7-2/8: 376 | Incidenza: 3.74 per 100000
- Rt: 1.04 (CI: 0.84-1.27) [medio 14gg]

Curva epidemica

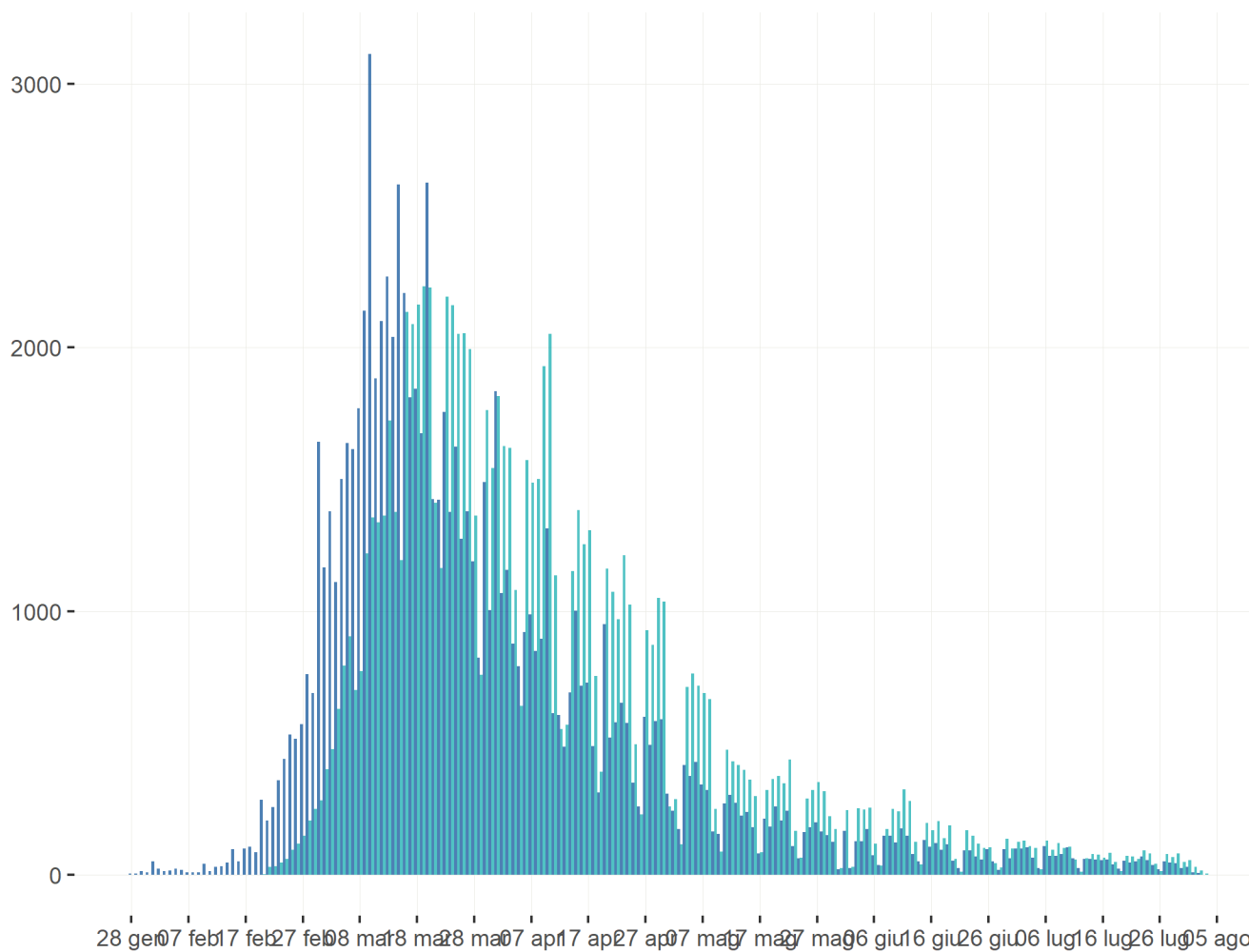

■ Data inizio sintomi (92293 casi) ■ Data prelievo/diagnosi (96342 casi)

Heatmap - casi

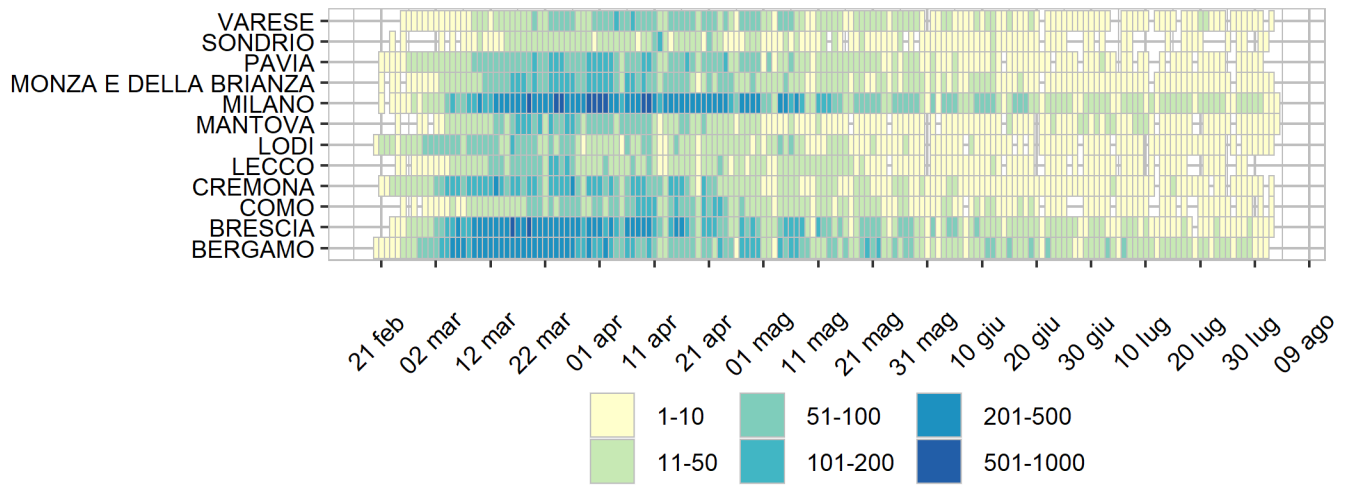

Heatmap - incidenza per 100000

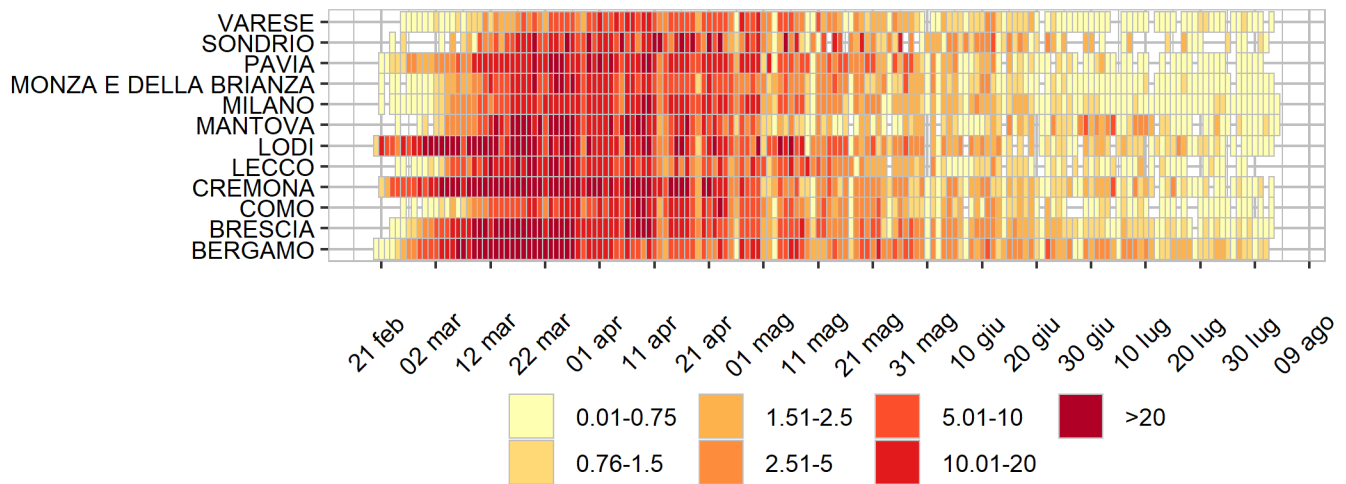

Rappresentazione dei casi di COVID-19 per provincia segnalati nel periodo di monitoraggio
(per garantire il rispetto della privacy individuale, non sono rappresentate province in cui siano stati notificati meno di 5 casi confermati di COVID-19)
Mappa - province (domicilio/residenza - casi con data prelievo/diagnosi: 27/7-2/8)

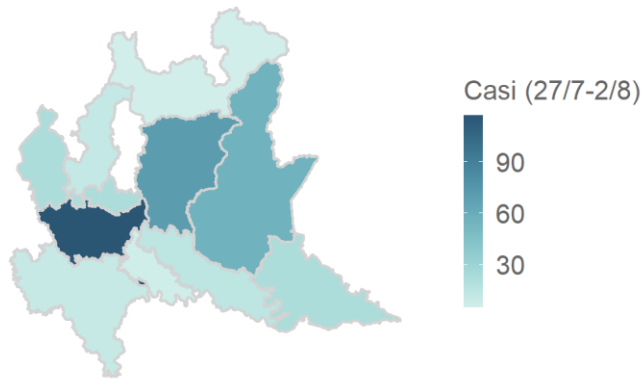

Lombardia 358 casi

Rappresentazione dei casi di COVID-19 per provincia segnalati dall'inizio dell'epidemia
(per garantire il rispetto della privacy individuale, non sono rappresentate province in cui siano stati notificati meno di 5 casi confermati di COVID-19)
Mappa - province (domicilio/residenza)

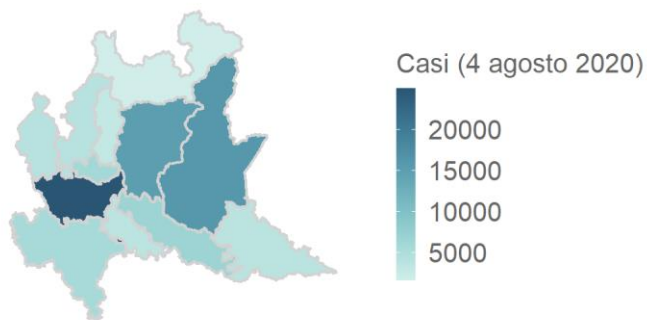

Lombardia 94188 casi