Ministero della Salute, Istituto Superiore di Sanità
Cabina di Regia ai sensi del DM Salute 30 aprile 2020

Monitoraggio Fase 2 Report settimanale

Report 38/Sintesi

Monitoraggio Fase 2 (DM Salute 30 aprile 2020)
Dati relativi alla settimana 25/1/2021-31/1/2021
(aggiornati al 3/2/2021)

Puglia

Aggiornamento epidemiologico

- Casi totali: 125205 | Incidenza cumulativa: 3167.1 per 100000
- Casi con data prelievo/diagnosi nella settimana 25/1/2021-31/1/2021: 6727 | Incidenza: 170.16 per 100000
- Rt: 0.94 (CI: 0.83-1.19) [medio 14gg]

Curva epidemica

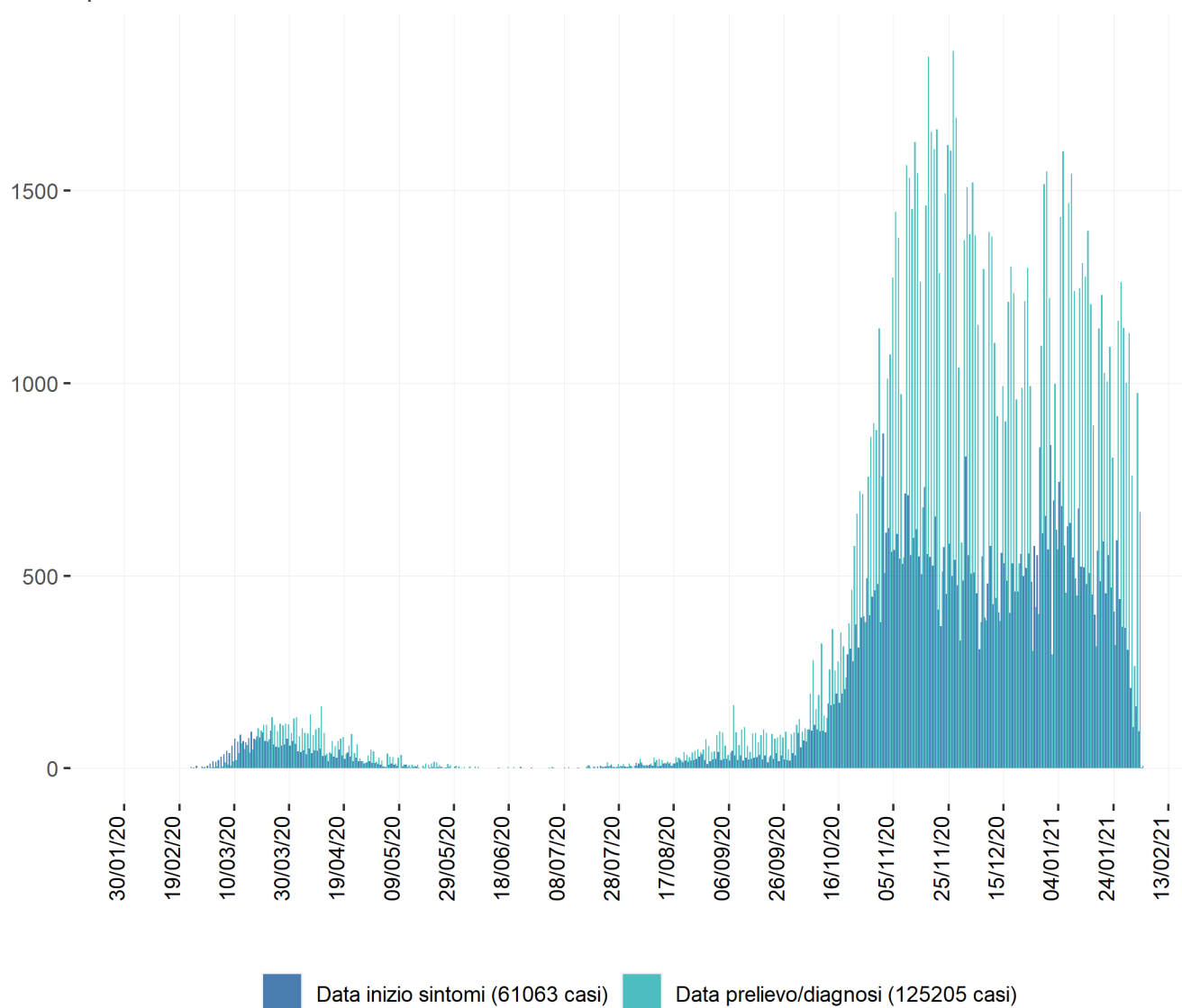

Heatmap - casi

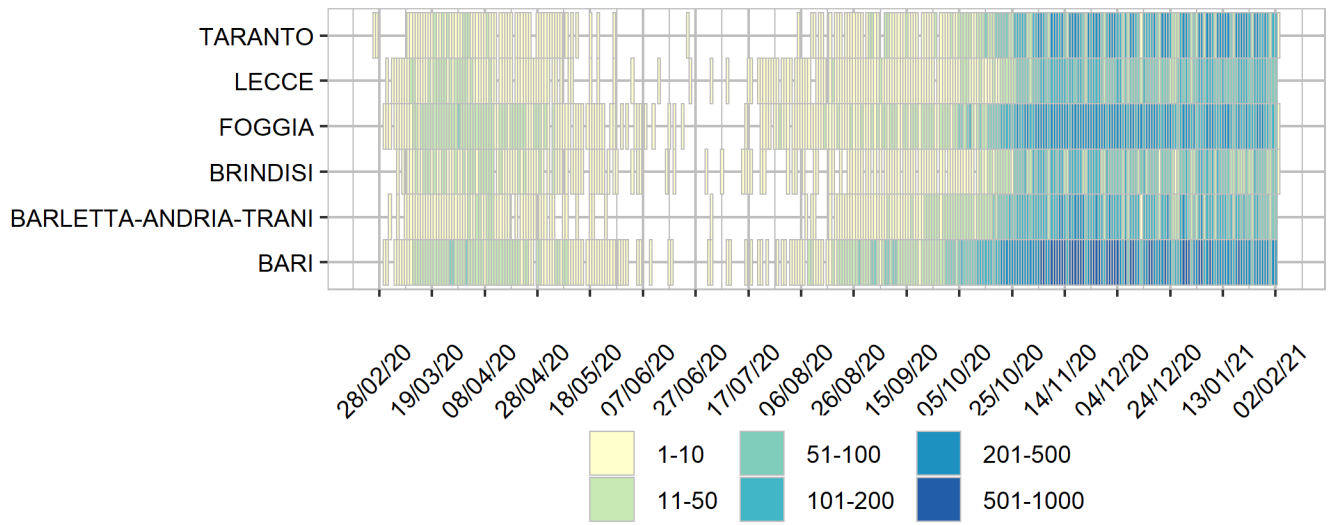

Heatmap - incidenza per 100000

