Ministero della Salute, Istituto Superiore di Sanità
Cabina di Regia ai sensi del DM Salute 30 aprile 2020

Monitoraggio Fase 2 Report settimanale

Report 129/Sintesi

Monitoraggio Fase 2 (DM Salute 30 aprile 2020)
Dati relativi alla settimana 24/10/2022-30/10/2022
(aggiornati al 02/11/2022)

Friuli-Venezia Giulia

Aggiornamento epidemiologico

- Casi totali: 521291 | Incidenza cumulativa: 43539.06 per 100000
- Casi con data prelievo/diagnosi nella settimana 24/10/2022-30/10/2022: 5382 | Incidenza: 449.51 per 100000
- Rt: 0.9 (CI: 0.78-1.09) [medio 14gg]

Curva epidemica

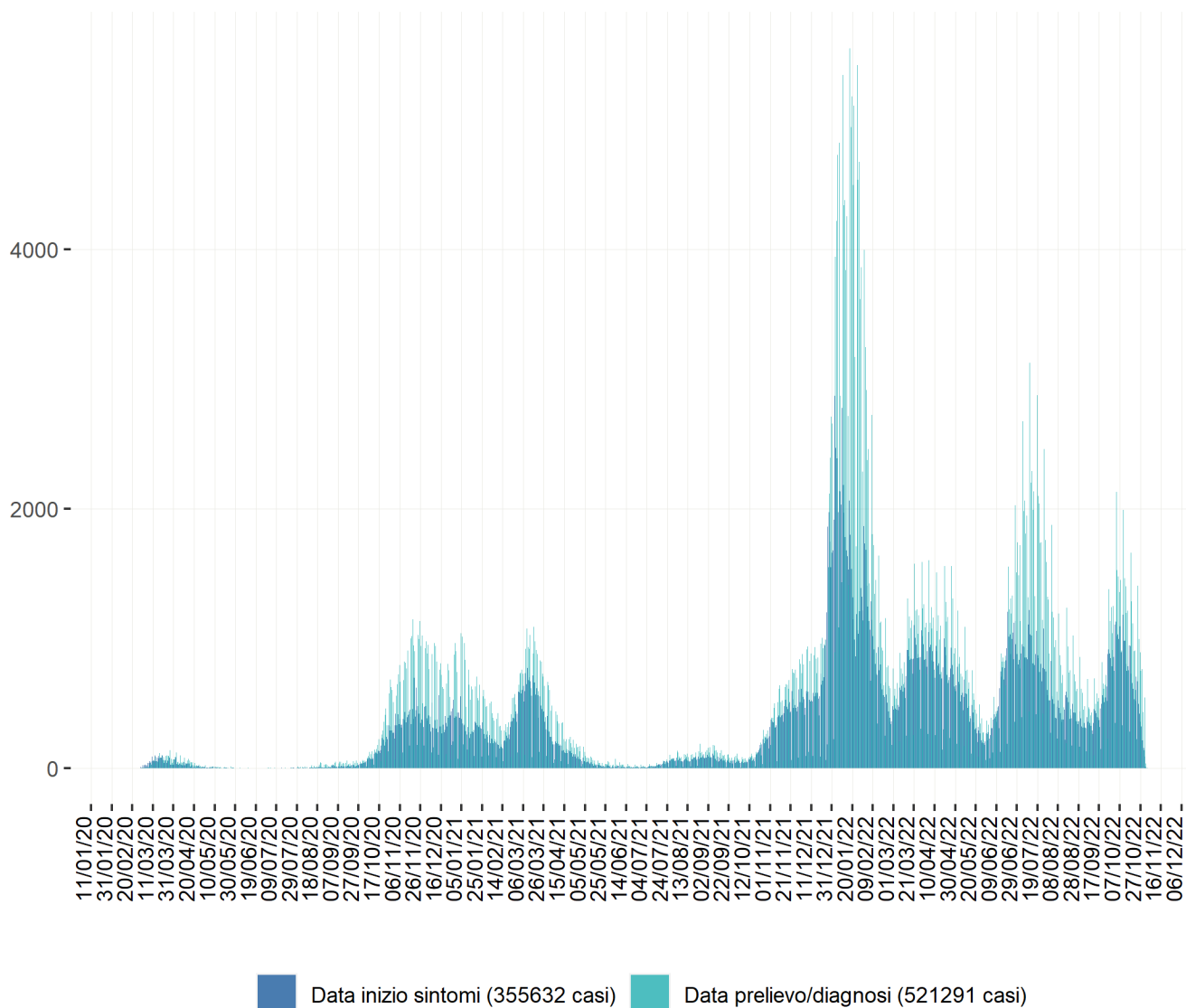

Heatmap - casi

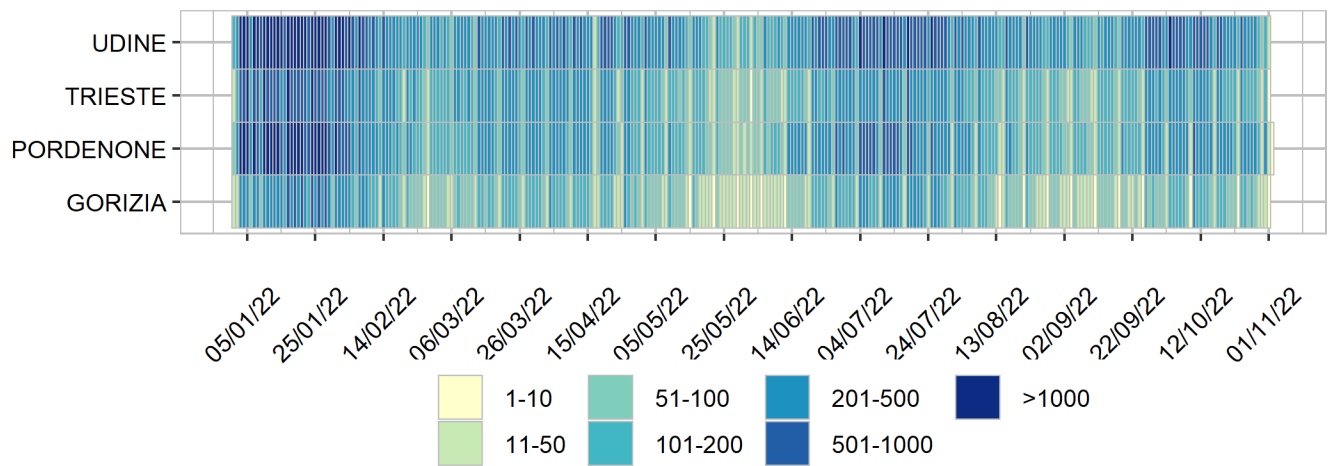

Heatmap - incidenza per 100000

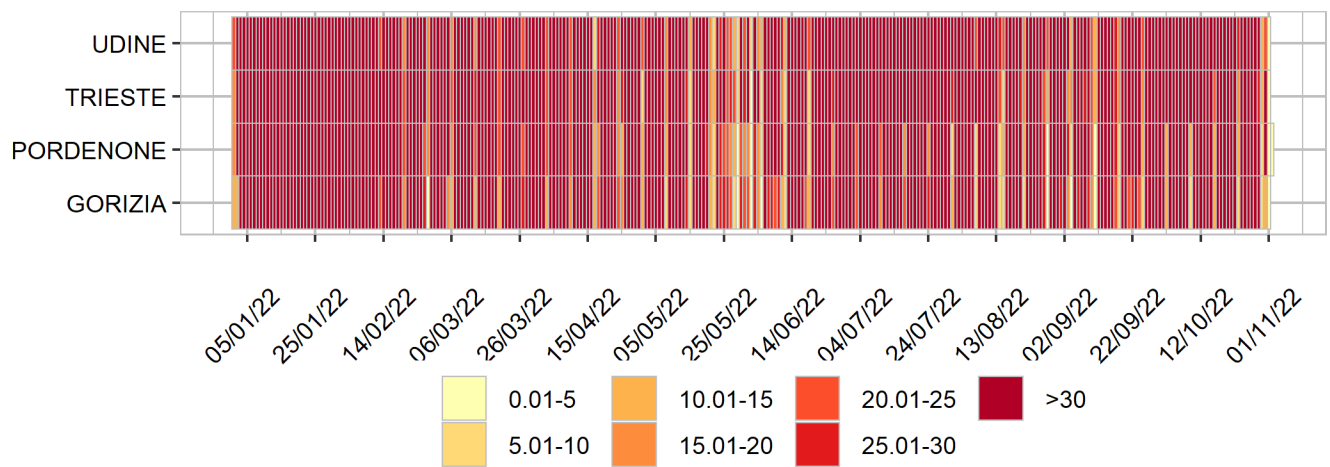

Rappresentazione dei casi di COVID-19 per provincia segnalati nel periodo di monitoraggio
(per garantire il rispetto della privacy individuale, non sono rappresentate province in cui siano stati notificati meno di 5 casi confermati di COVID-19)
Mappa - province (domicilio/residenza - casi con data prelievo/diagnosi: 24/10/2022-30/10/2022)

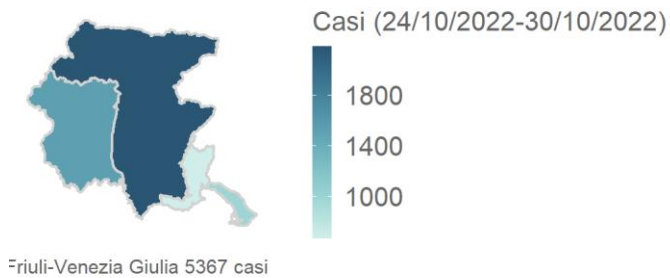

Rappresentazione dei casi di COVID-19 per provincia segnalati dall'inizio dell'epidemia
(per garantire il rispetto della privacy individuale, non sono rappresentate province in cui siano stati notificati meno di 5 casi confermati di COVID-19)
Mappa - province (domicilio/residenza)

