

---

Ministero della Salute, Istituto Superiore di Sanità  
Cabina di Regia ai sensi del DM Salute 30 aprile 2020

---

# Monitoraggio Fase 2 Report settimanale

Report 128/Sintesi

---

Monitoraggio Fase 2 (DM Salute 30 aprile 2020)  
Dati relativi alla settimana 17/10/2022-23/10/2022  
(aggiornati al 26/10/2022)

---

# Friuli-Venezia Giulia

## Aggiornamento epidemiologico

- Casi totali: 516568 | Incidenza cumulativa: 43144.59 per 100000
- Casi con data prelievo/diagnosi nella settimana 17/10/2022-23/10/2022: 6618 | Incidenza: 552.75 per 100000
- Rt: 1.09 (CI: 0.92-1.31) [medio 14gg]

Curva epidemica

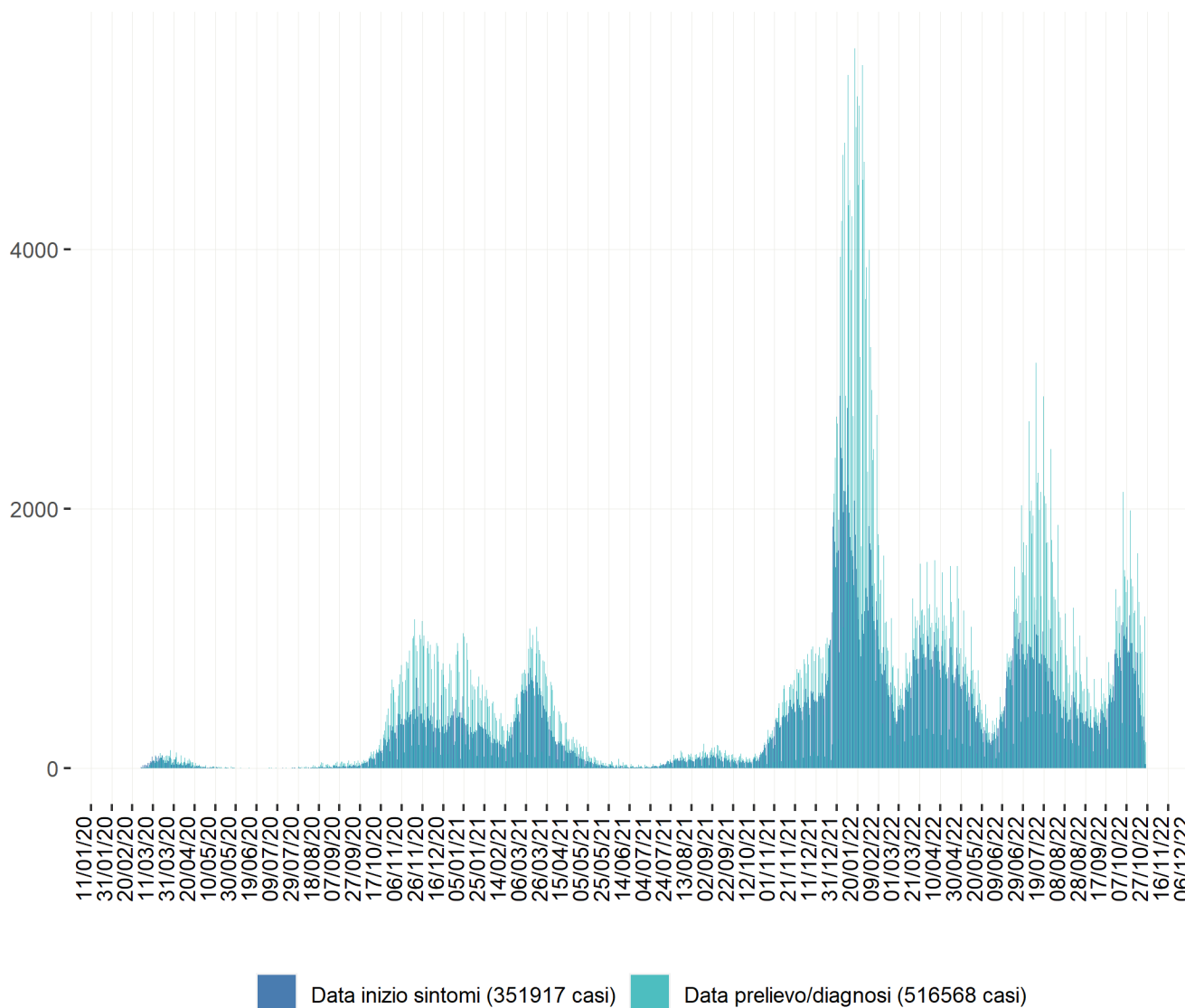

Heatmap - casi

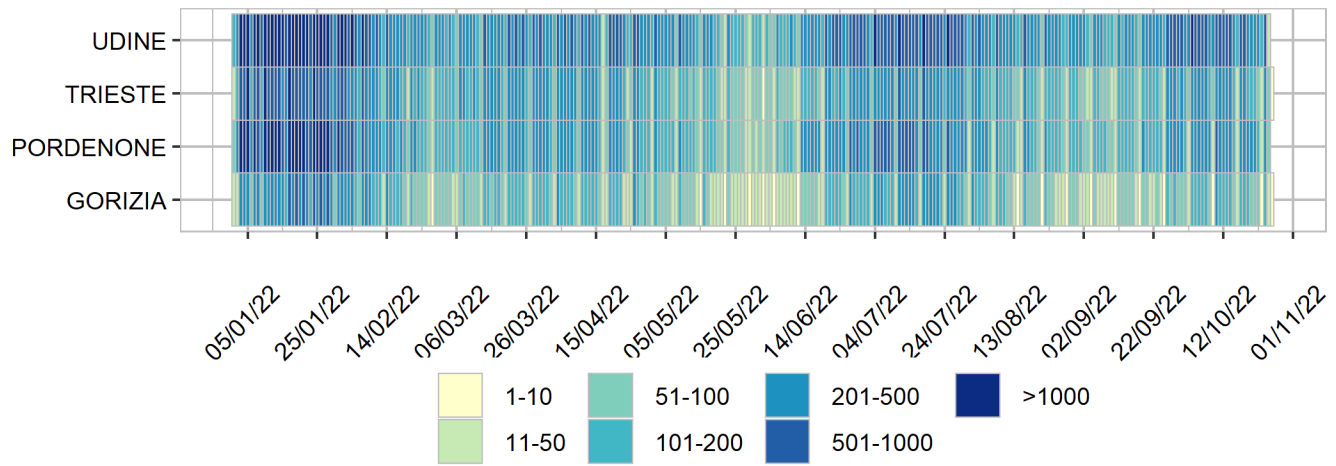

Heatmap - incidenza per 100000

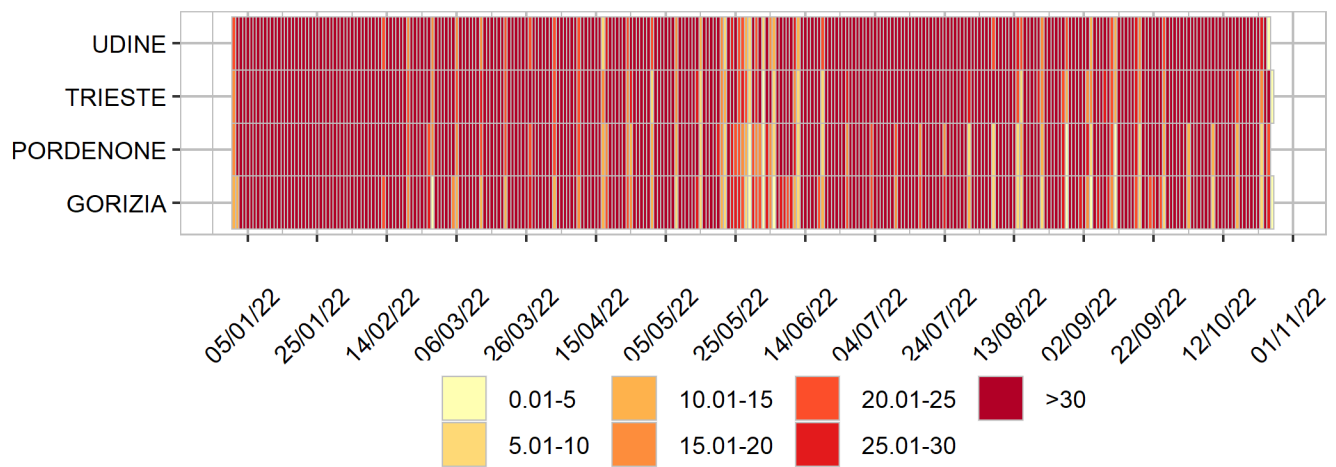

Rappresentazione dei casi di COVID-19 per provincia segnalati nel periodo di monitoraggio  
(per garantire il rispetto della privacy individuale, non sono rappresentate province in cui siano stati notificati meno di 5 casi confermati di COVID-19)

Mappa - province (domicilio/residenza - casi con data prelievo/diagnosi: 17/10/2022-23/10/2022)



Rappresentazione dei casi di COVID-19 per provincia segnalati dall'inizio dell'epidemia  
(per garantire il rispetto della privacy individuale, non sono rappresentate province in cui siano stati notificati meno di 5 casi confermati di COVID-19)

Mappa - province (domicilio/residenza)

