Ministero della Salute, Istituto Superiore di Sanità
Cabina di Regia ai sensi del DM Salute 30 aprile 2020

Monitoraggio Fase 2 Report settimanale

Report 126/Sintesi

Monitoraggio Fase 2 (DM Salute 30 aprile 2020)
Dati relativi alla settimana 03/10/2022-09/10/2022
(aggiornati al 12/10/2022)

Lombardia

Aggiornamento epidemiologico

- Casi totali: 3663759 | Incidenza cumulativa: 36766.1 per 100000
- Casi con data prelievo/diagnosi nella settimana 3/10/2022-9/10/2022: 55682 | Incidenza: 558.77 per 100000
- Rt: 1.39 (CI: 1.22-1.52) [medio 14gg]

Curva epidemica

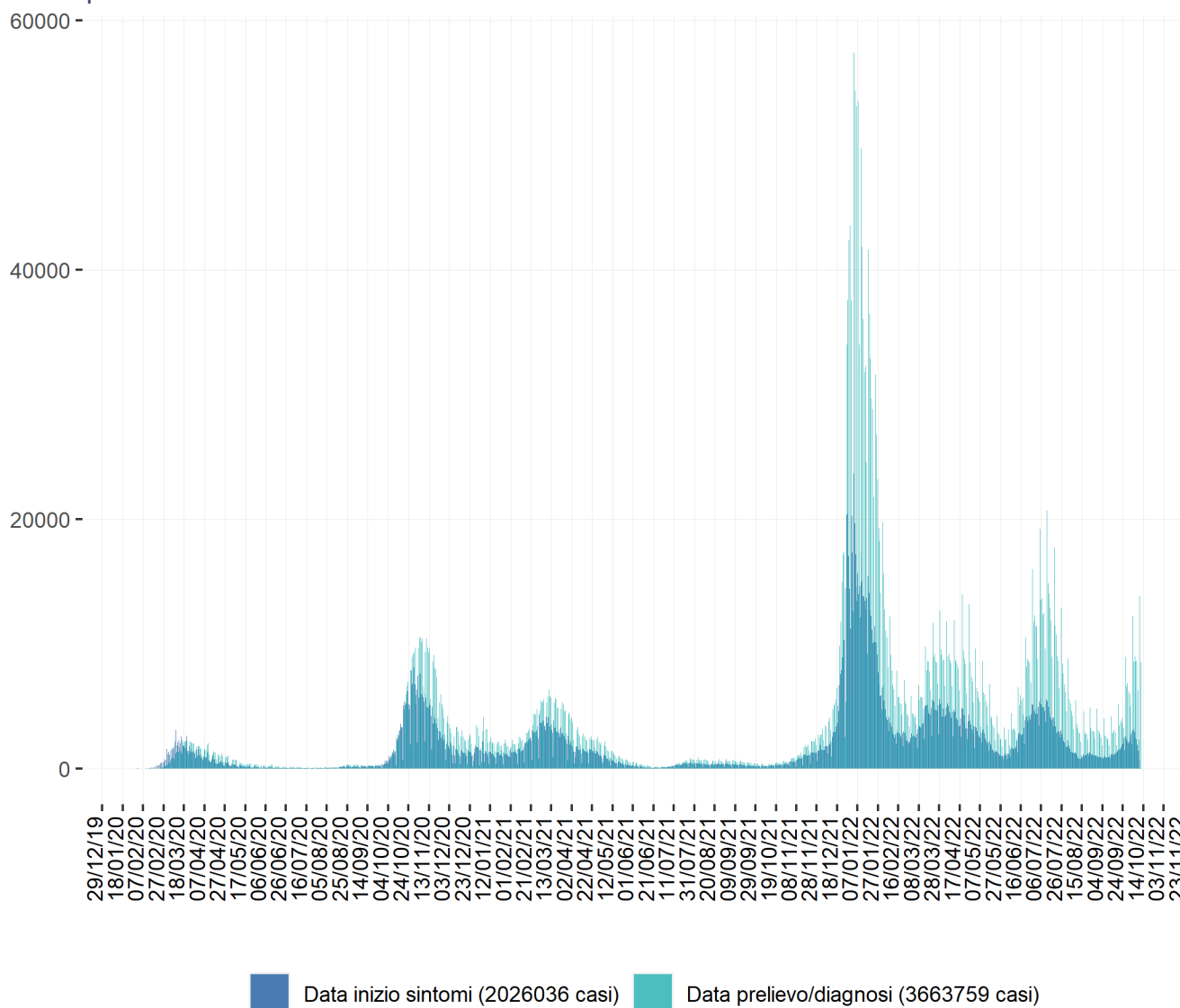

Heatmap - casi

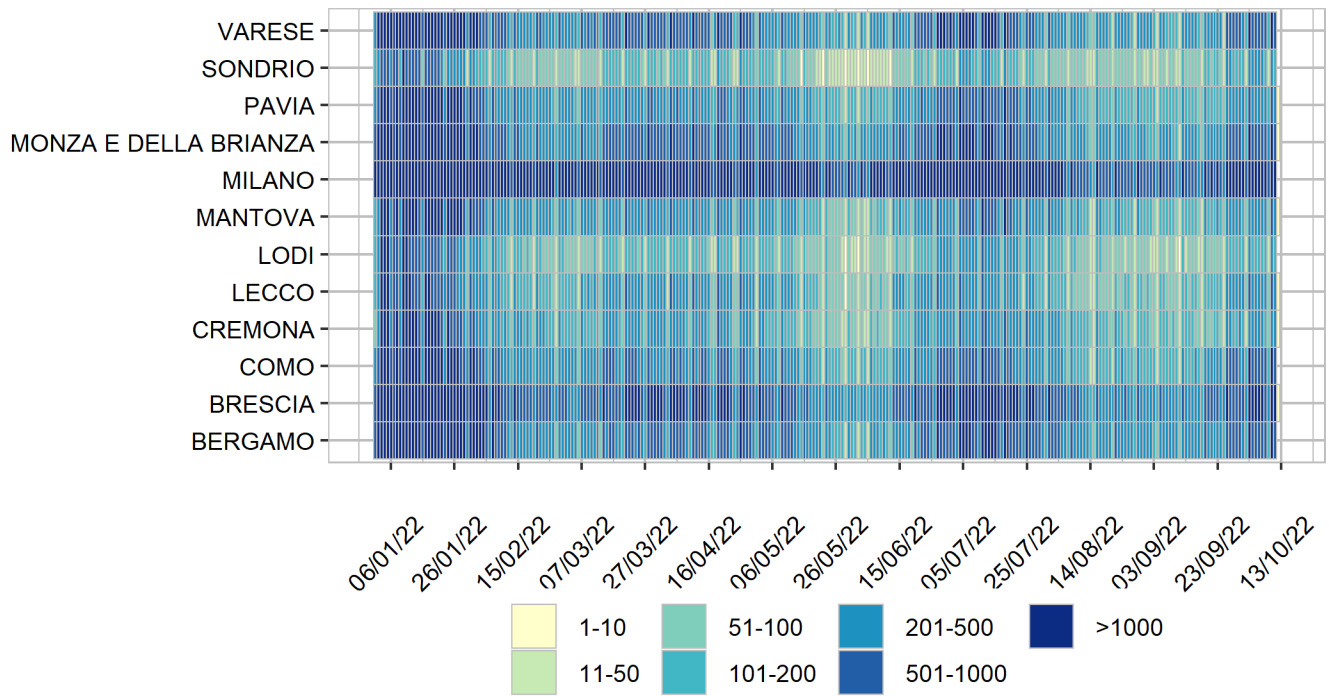

Heatmap - incidenza per 100000

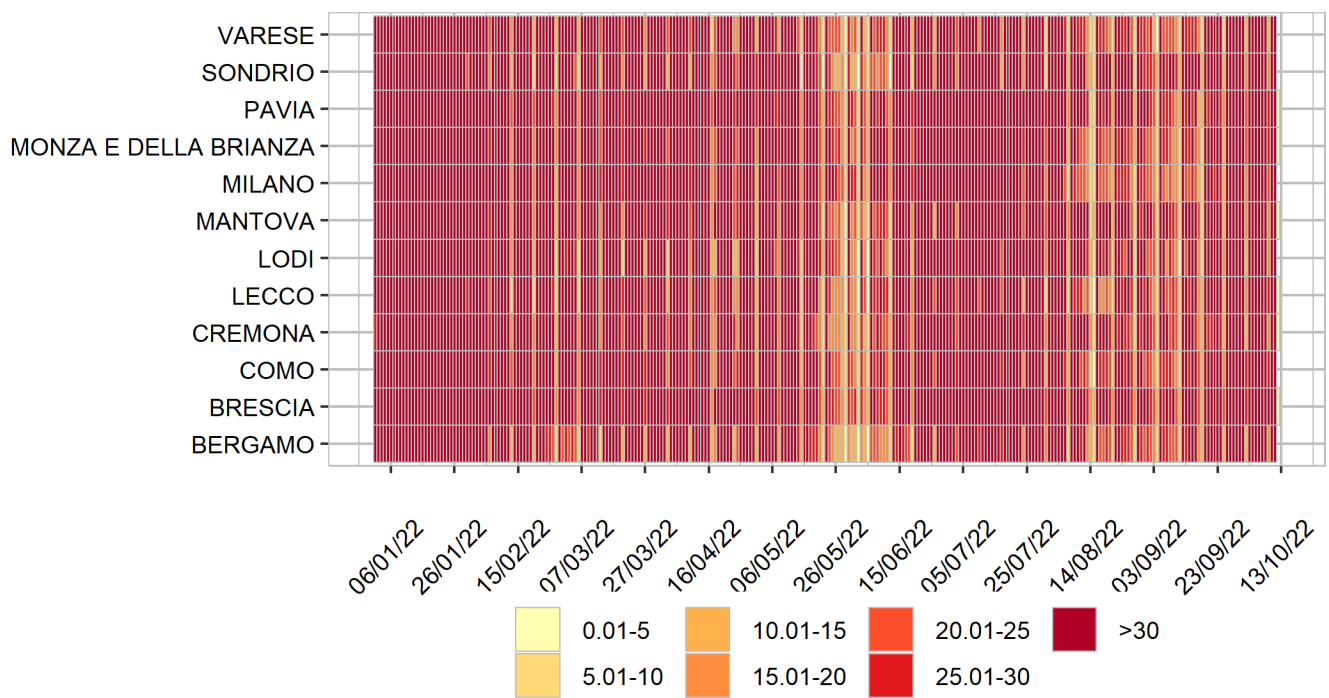

Rappresentazione dei casi di COVID-19 per provincia segnalati nel periodo di monitoraggio
(per garantire il rispetto della privacy individuale, non sono rappresentate province in cui siano stati notificati meno di 5 casi confermati di COVID-19)
Mappa - province (domicilio/residenza - casi con data prelievo/diagnosi: 3/10/2022-9/10/2022)

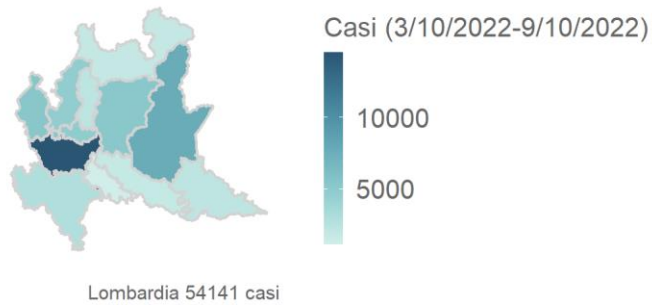

Rappresentazione dei casi di COVID-19 per provincia segnalati dall'inizio dell'epidemia
(per garantire il rispetto della privacy individuale, non sono rappresentate province in cui siano stati notificati meno di 5 casi confermati di COVID-19)
Mappa - province (domicilio/residenza)

