

---

Ministero della Salute, Istituto Superiore di Sanità  
Cabina di Regia ai sensi del DM Salute 30 aprile 2020

---

# Monitoraggio Fase 2 Report settimanale

Report 123/Sintesi

---

Monitoraggio Fase 2 (DM Salute 30 aprile 2020)  
Dati relativi alla settimana 12/09/2022-18/09/2022  
(aggiornati al 21/09/2022)

---

# Lombardia

## Aggiornamento epidemiologico

- Casi totali: 3527394 | Incidenza cumulativa: 35397.67 per 100000
- Casi con data prelievo/diagnosi nella settimana 12/9/2022-18/9/2022: 18913 | Incidenza: 189.79 per 100000
- Rt: 0.93 (CI: 0.84-1.17) [medio 14gg]

Curva epidemica

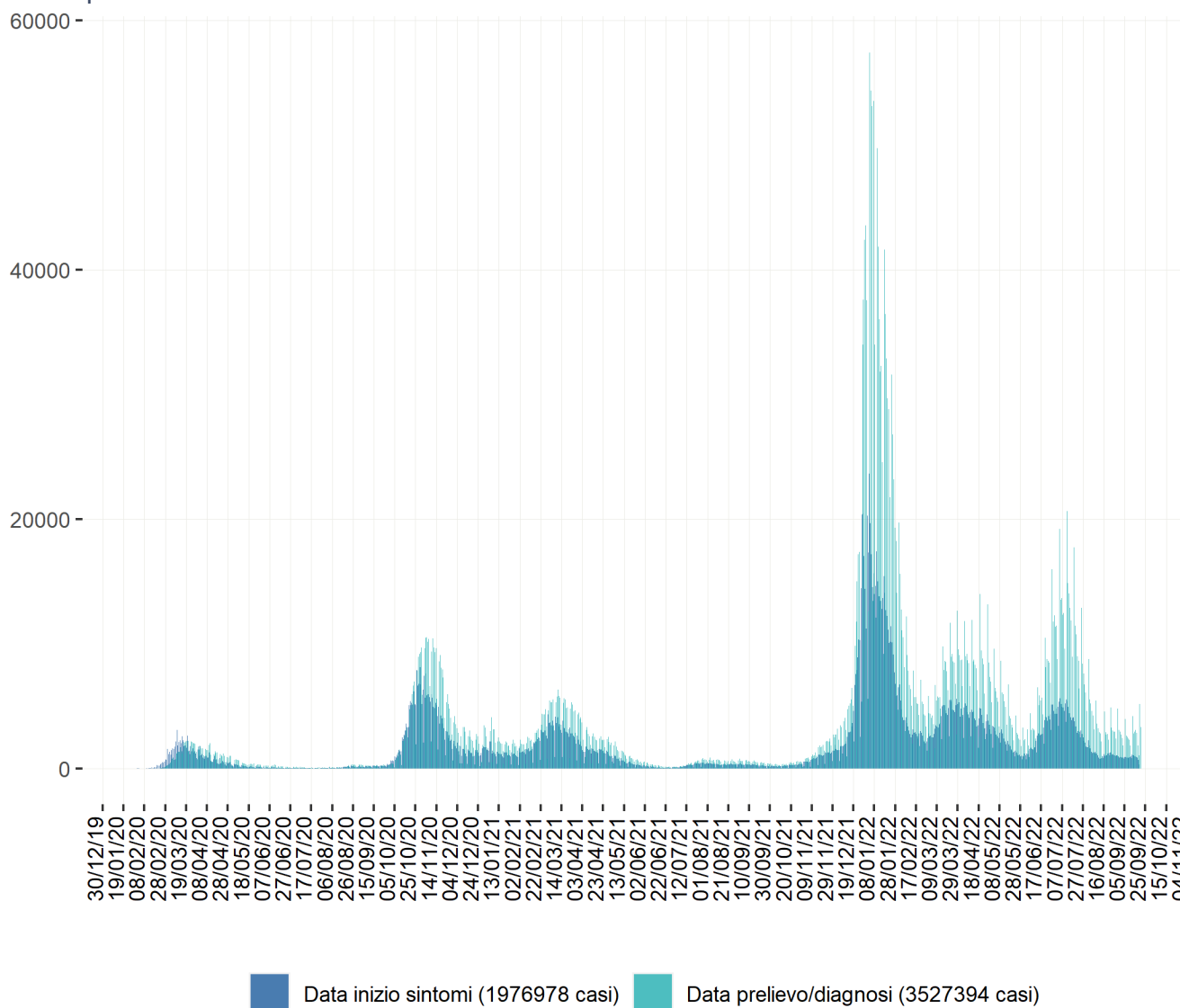

## Heatmap - casi

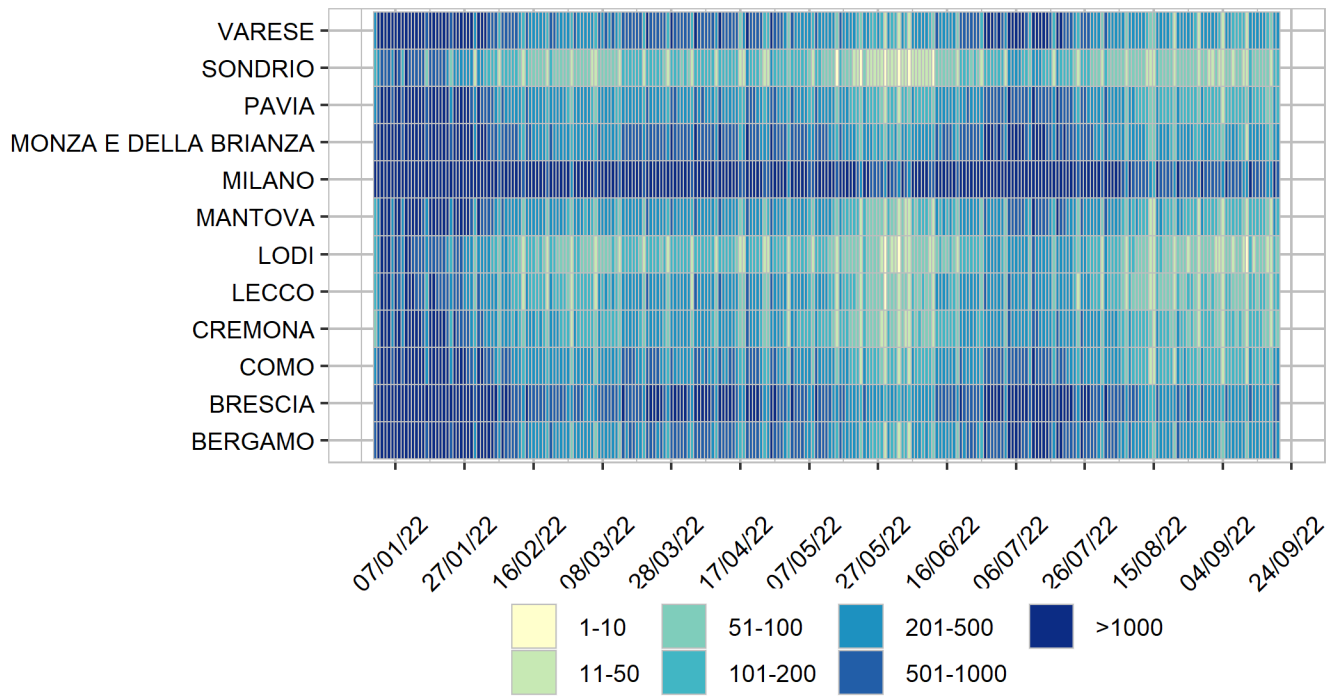

## Heatmap - incidenza per 100000

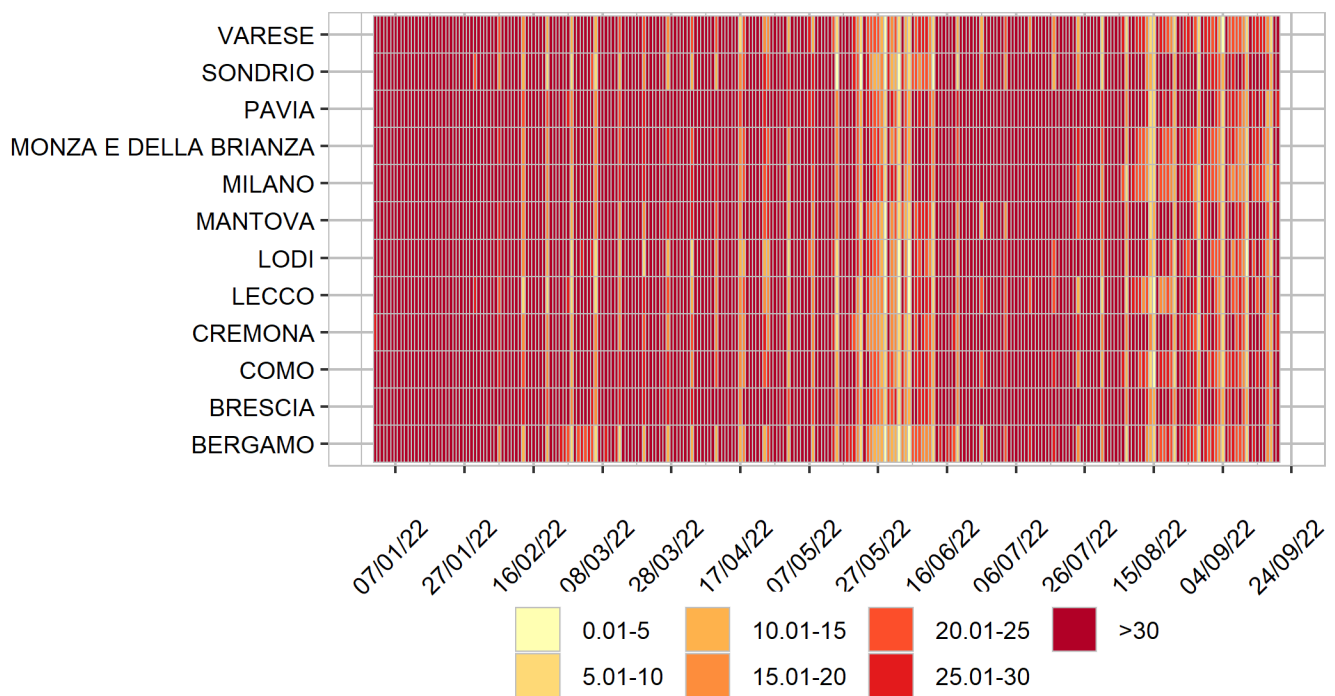

Rappresentazione dei casi di COVID-19 per provincia segnalati nel periodo di monitoraggio  
(per garantire il rispetto della privacy individuale, non sono rappresentate province in cui siano stati notificati meno di 5 casi confermati di COVID-19)  
Mappa - province (domicilio/residenza - casi con data prelievo/diagnosi: 12/9/2022-18/9/2022)

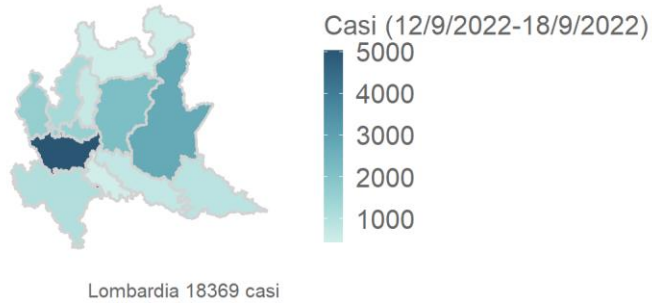

Rappresentazione dei casi di COVID-19 per provincia segnalati dall'inizio dell'epidemia  
(per garantire il rispetto della privacy individuale, non sono rappresentate province in cui siano stati notificati meno di 5 casi confermati di COVID-19)  
Mappa - province (domicilio/residenza)

