Ministero della Salute, Istituto Superiore di Sanità
Cabina di Regia ai sensi del DM Salute 30 aprile 2020

Monitoraggio Fase 2 Report settimanale

Report 115/Sintesi

Monitoraggio Fase 2 (DM Salute 30 aprile 2020)
Dati relativi alla settimana 18/07/2022-24/07/2022
(aggiornati al 27/07/2022)

Marche

Aggiornamento epidemiologico

- Casi totali: 535049 | Incidenza cumulativa: 35914.41 per 100000
- Casi con data prelievo/diagnosi nella settimana 18/7/2022-24/7/2022: 15197 | Incidenza: 1020.08 per 100000
- Rt: 1.29 (CI: 1.09-1.55) [medio 14gg]

Curva epidemica

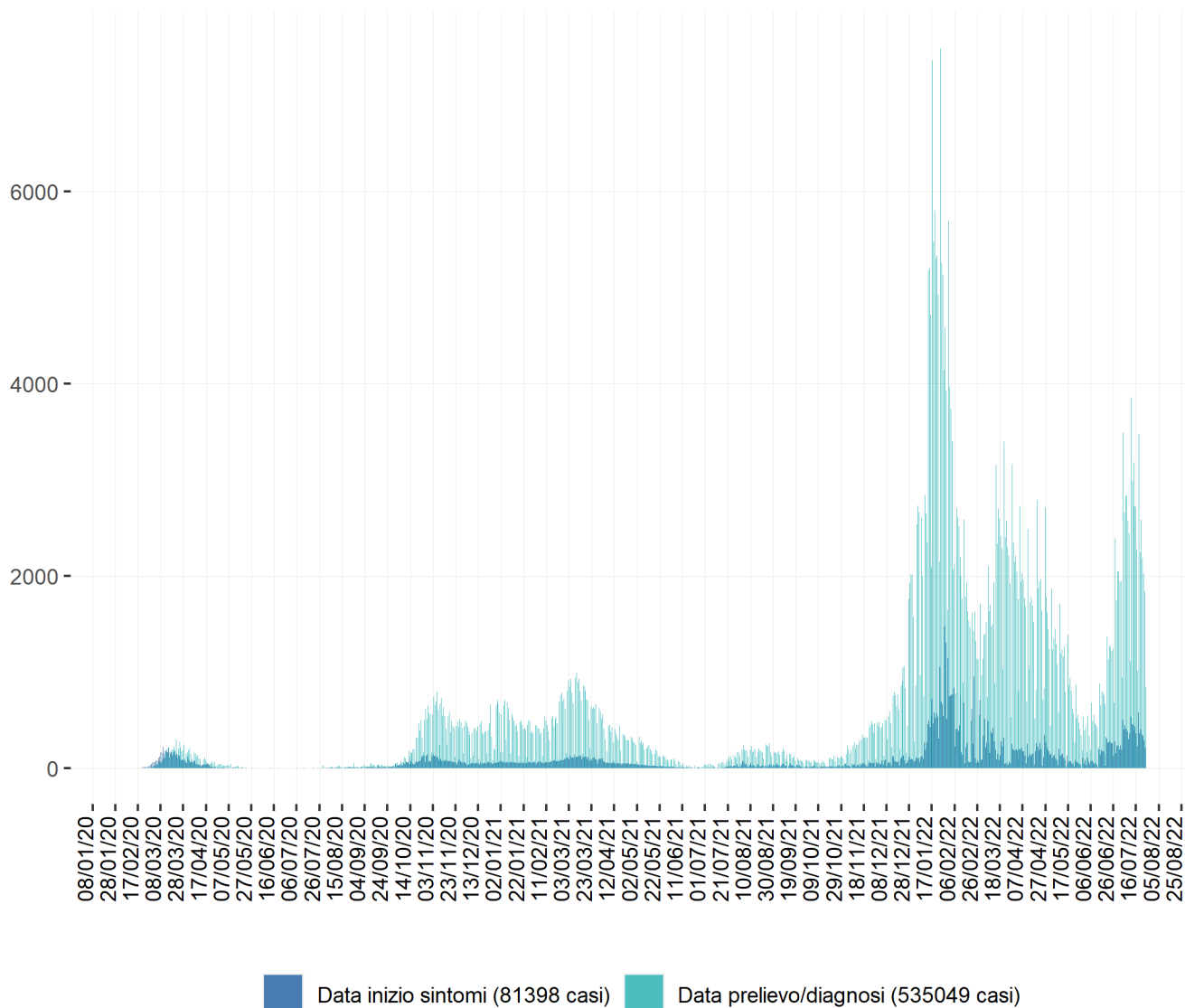

Heatmap - casi

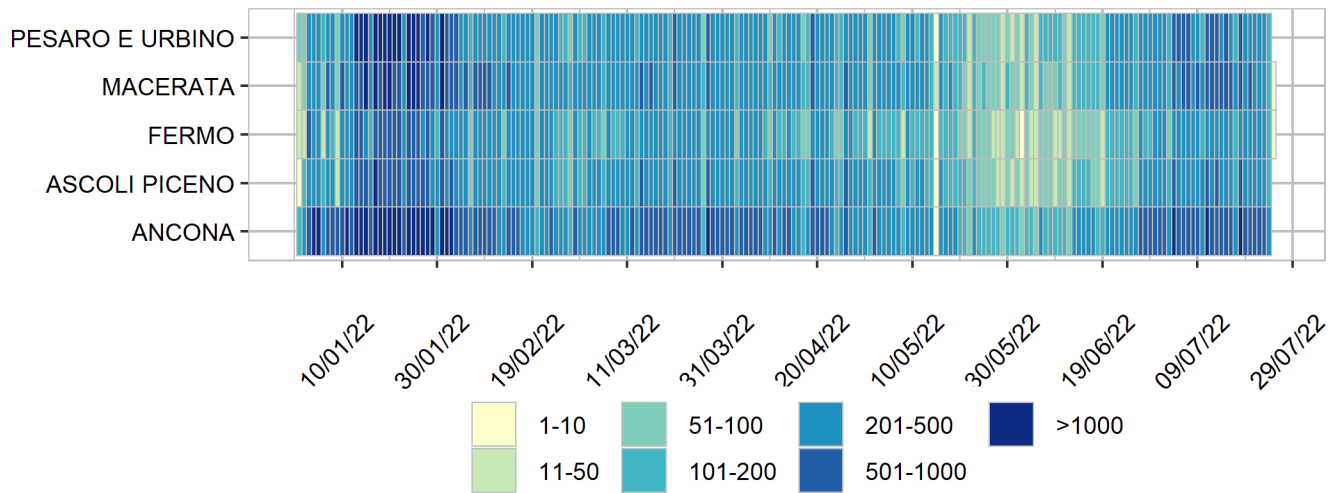

Heatmap - incidenza per 100000

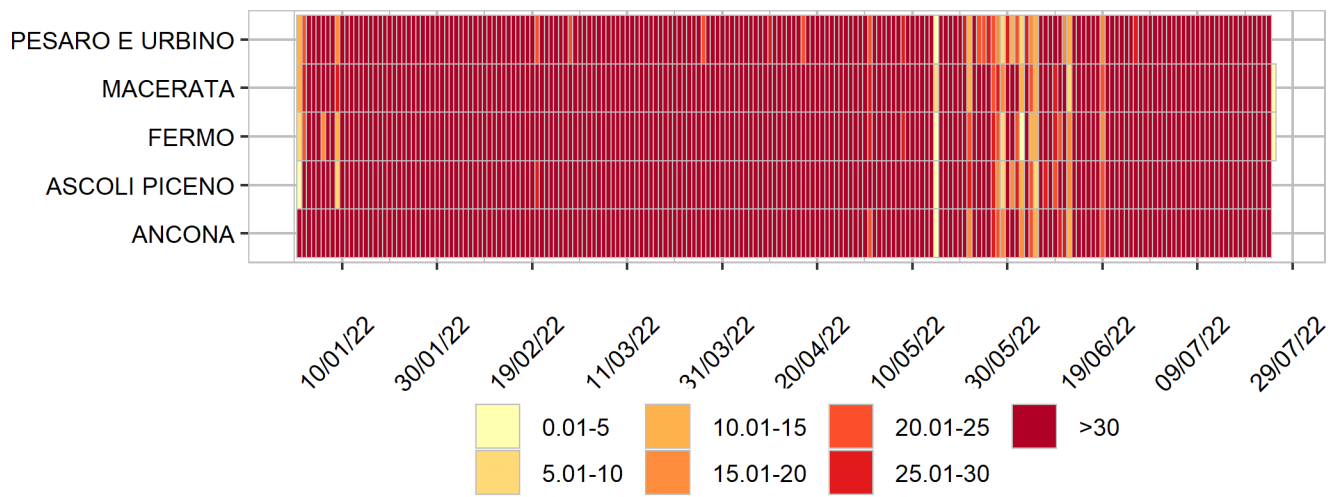

Rappresentazione dei casi di COVID-19 per provincia segnalati nel periodo di monitoraggio
(per garantire il rispetto della privacy individuale, non sono rappresentate province in cui siano stati notificati meno di 5 casi confermati di COVID-19)

Mappa - province (domicilio/residenza - casi con data prelievo/diagnosi: 18/7/2022-24/7/2022)

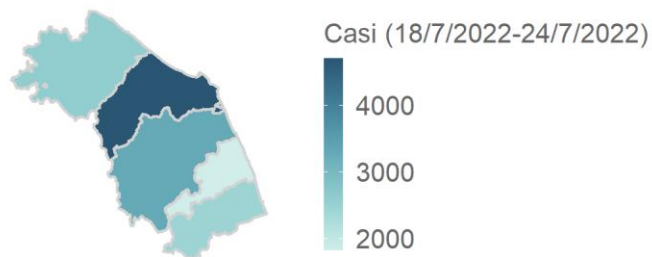

Marche 14843 casi

Rappresentazione dei casi di COVID-19 per provincia segnalati dall'inizio dell'epidemia
(per garantire il rispetto della privacy individuale, non sono rappresentate province in cui siano stati notificati meno di 5 casi confermati di COVID-19)

Mappa - province (domicilio/residenza)

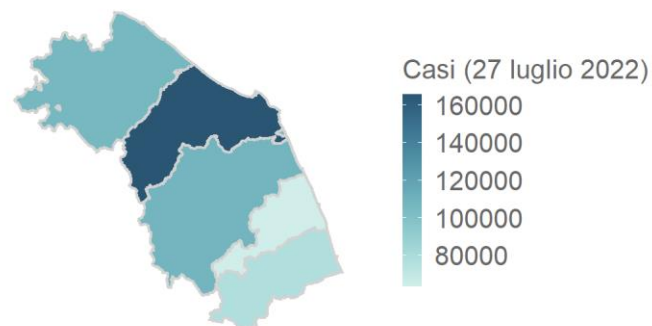

Marche 518708 casi