Ministero della Salute, Istituto Superiore di Sanità
Cabina di Regia ai sensi del DM Salute 30 aprile 2020

Monitoraggio Fase 2 Report settimanale

Report 113/Sintesi

Monitoraggio Fase 2 (DM Salute 30 aprile 2020)
Dati relativi alla settimana 04/07/2022-10/07/2022
(aggiornati al 13/07/2022)

Friuli-Venezia Giulia

Aggiornamento epidemiologico

- Casi totali: 412428 | Incidenza cumulativa: 34446.65 per 100000
- Casi con data prelievo/diagnosi nella settimana 4/7/2022-10/7/2022: 10564 | Incidenza: 882.32 per 100000
- Rt: 1.17 (CI: 0.89-1.5) [medio 14gg]

Curva epidemica

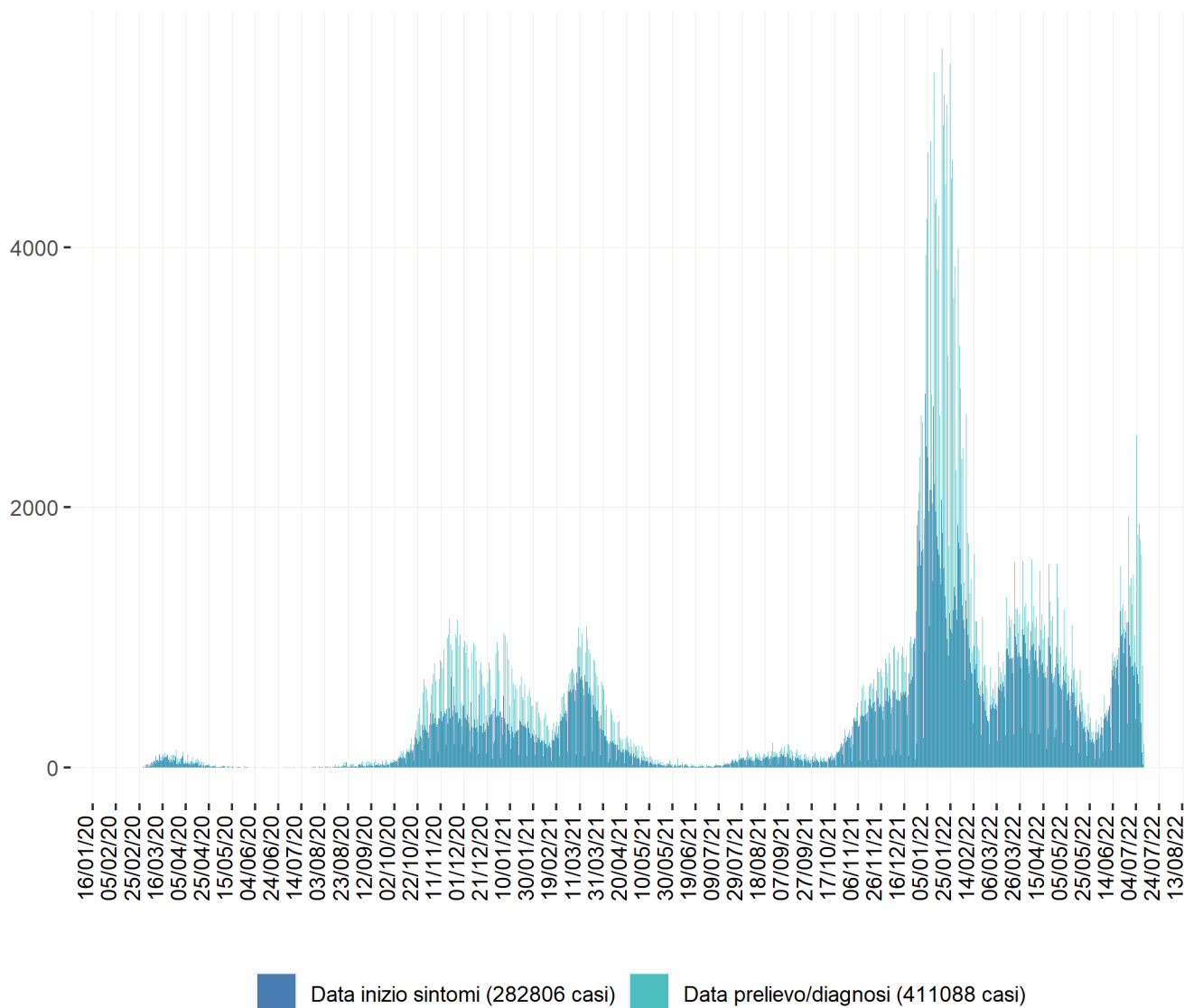

Heatmap - casi

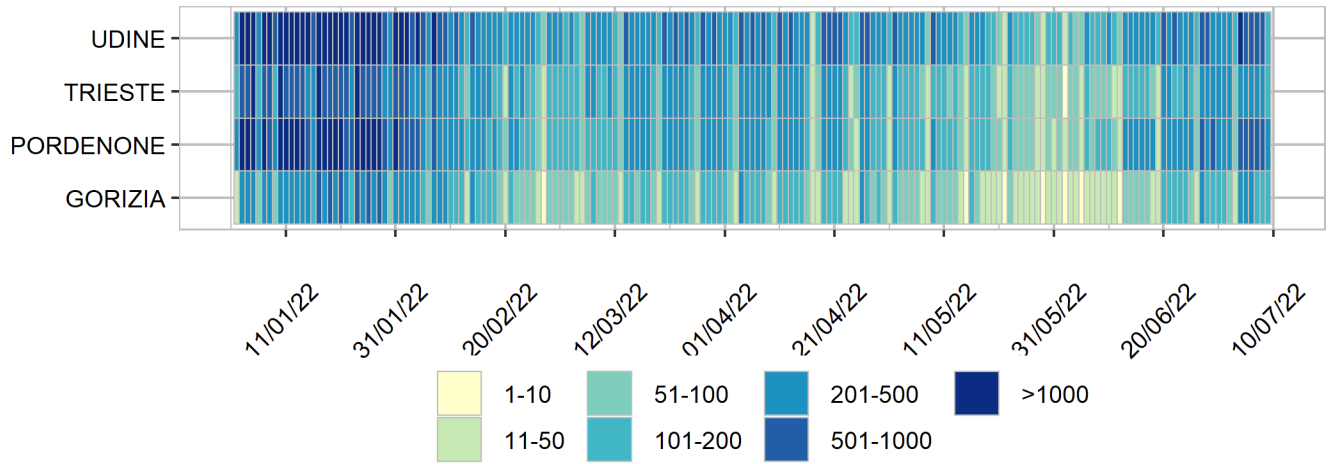

Heatmap - incidenza per 100000

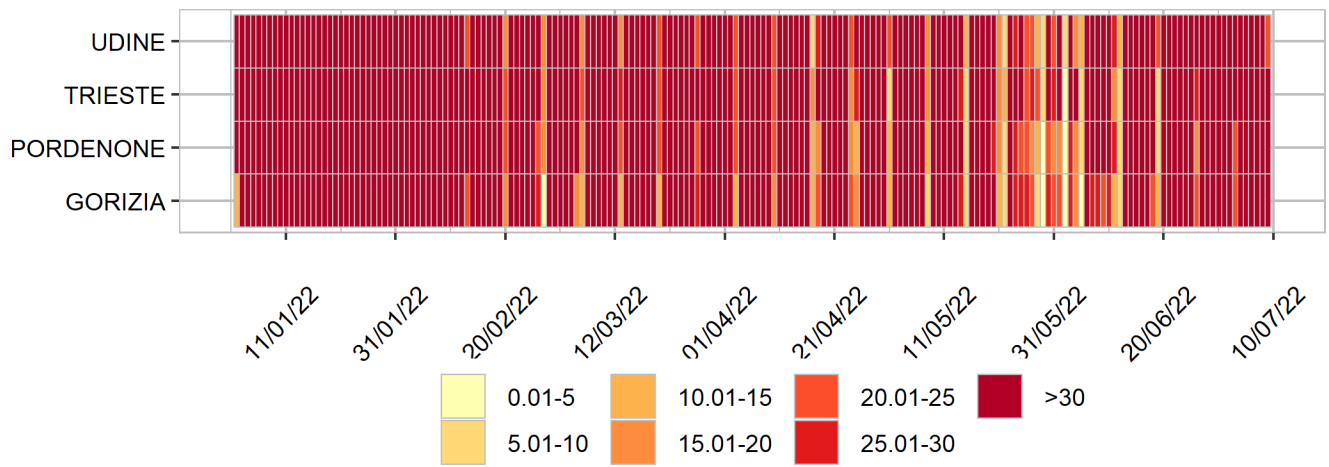

Rappresentazione dei casi di COVID-19 per provincia segnalati nel periodo di monitoraggio
(per garantire il rispetto della privacy individuale, non sono rappresentate province in cui siano stati notificati meno di 5 casi confermati di COVID-19)

Mappa - province (domicilio/residenza - casi con data prelievo/diagnosi: 4/7/2022-10/7/2022)

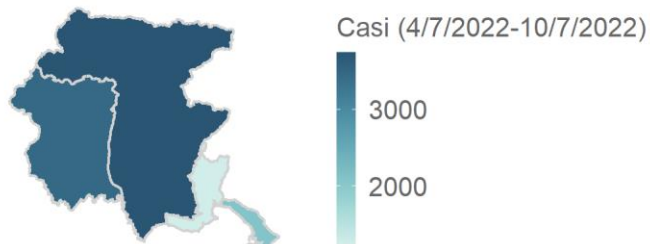

Friuli-Venezia Giulia 10523 casi

Rappresentazione dei casi di COVID-19 per provincia segnalati dall'inizio dell'epidemia
(per garantire il rispetto della privacy individuale, non sono rappresentate province in cui siano stati notificati meno di 5 casi confermati di COVID-19)

Mappa - province (domicilio/residenza)

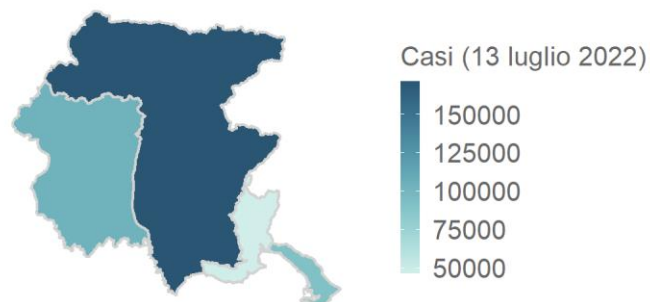

Friuli-Venezia Giulia 409800 casi