Ministero della Salute, Istituto Superiore di Sanità
Cabina di Regia ai sensi del DM Salute 30 aprile 2020

Monitoraggio Fase 2 Report settimanale

Report 112/Sintesi

Monitoraggio Fase 2 (DM Salute 30 aprile 2020)
Dati relativi alla settimana 27/06/2022-03/07/2022
(aggiornati al 06/07/2022)

Lombardia

Aggiornamento epidemiologico

- Casi totali: 3117744 | Incidenza cumulativa: 31286.8 per 100000
- Casi con data prelievo/diagnosi nella settimana 27/6/2022-3/7/2022: 74823 | Incidenza: 750.85 per 100000
- Rt: 1.47 (CI: 1.42-1.54) [medio 14gg]

Curva epidemica

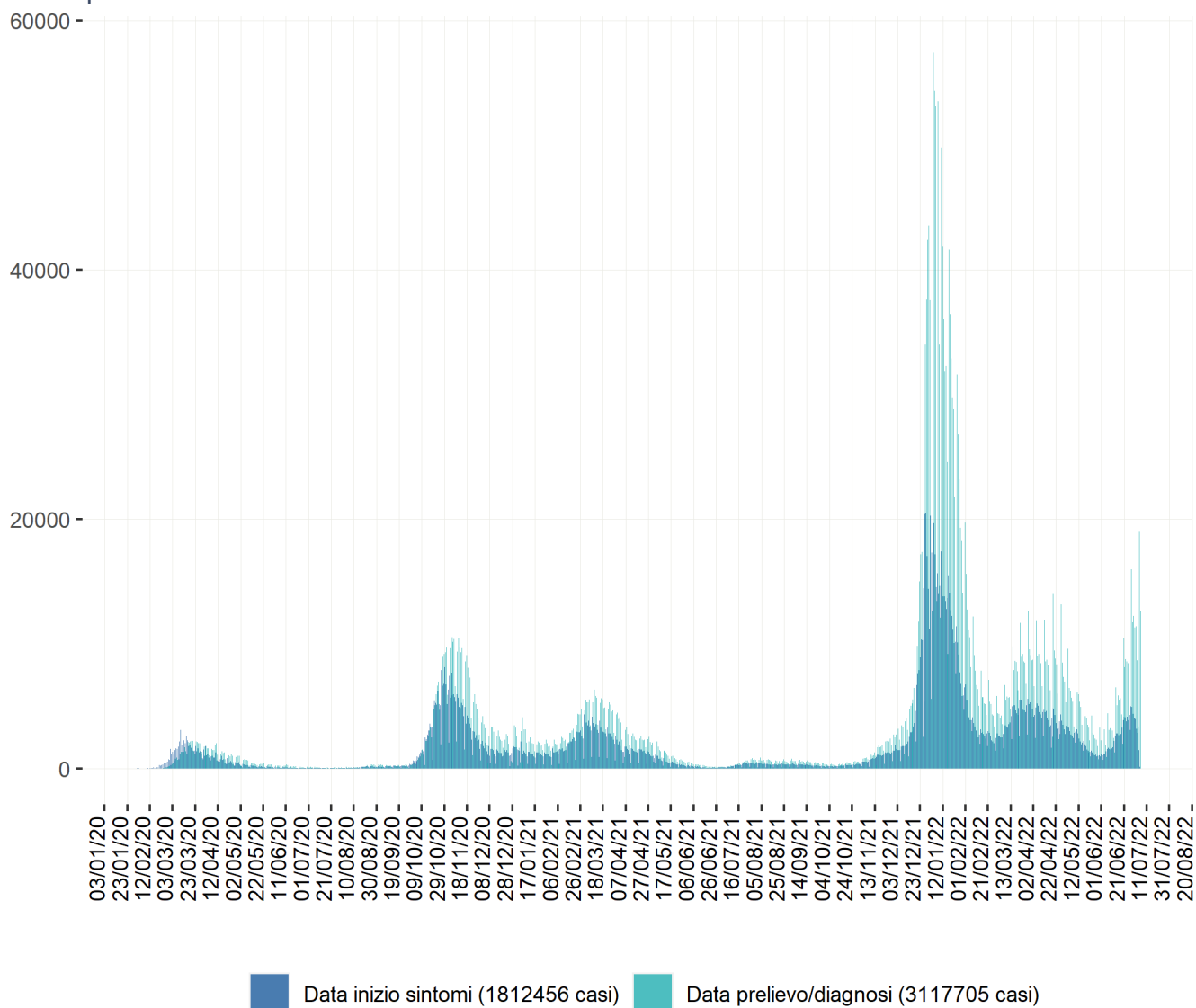

Heatmap - casi

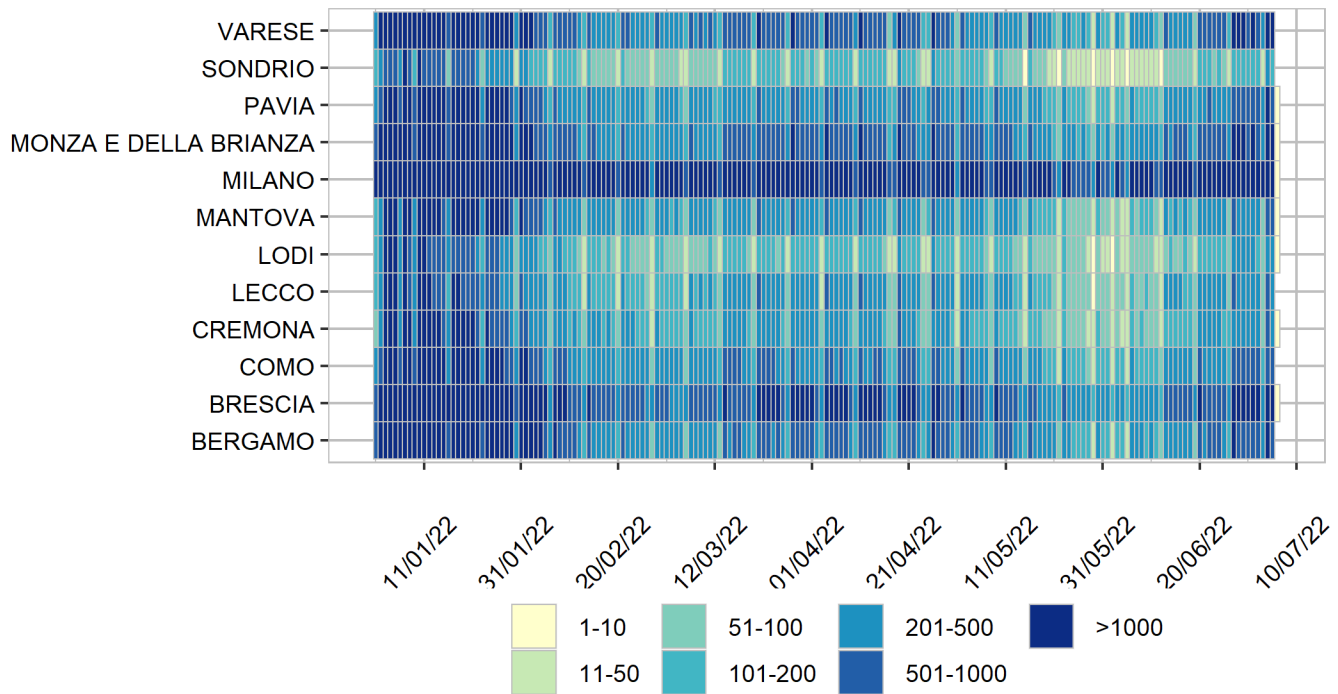

Heatmap - incidenza per 100000

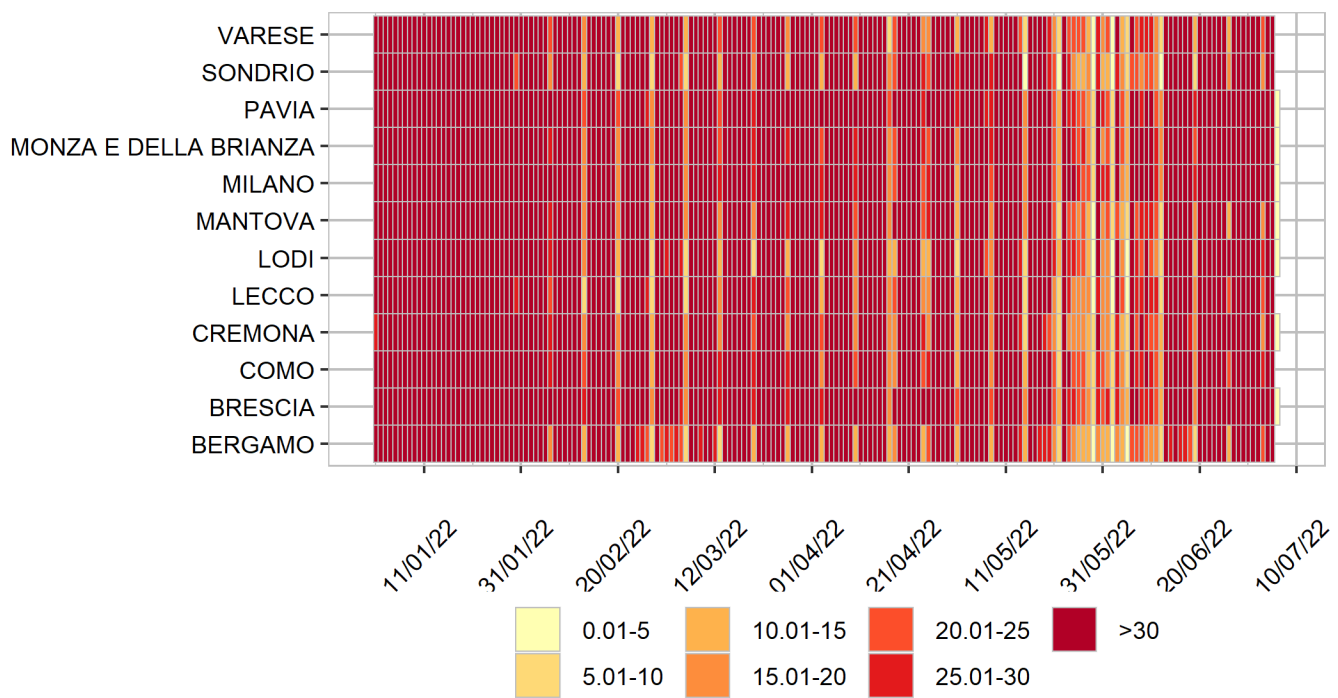

Rappresentazione dei casi di COVID-19 per provincia segnalati nel periodo di monitoraggio
(per garantire il rispetto della privacy individuale, non sono rappresentate province in cui siano stati notificati meno di 5 casi confermati di COVID-19)

Mappa - province (domicilio/residenza - casi con data prelievo/diagnosi: 27/6/2022-3/7/2022)

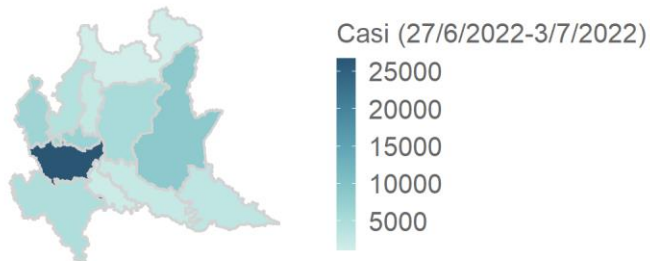

Lombardia 72265 casi

Rappresentazione dei casi di COVID-19 per provincia segnalati dall'inizio dell'epidemia
(per garantire il rispetto della privacy individuale, non sono rappresentate province in cui siano stati notificati meno di 5 casi confermati di COVID-19)

Mappa - province (domicilio/residenza)

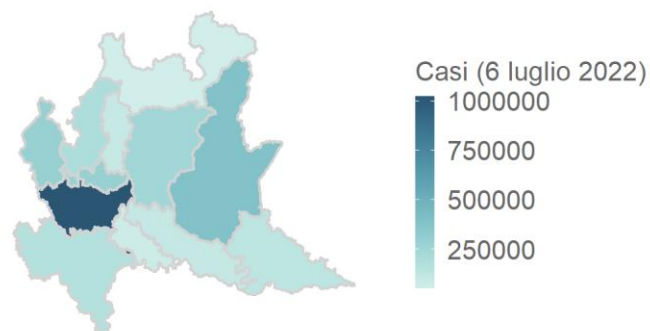

Lombardia 3009713 casi