

---

Ministero della Salute, Istituto Superiore di Sanità  
Cabina di Regia ai sensi del DM Salute 30 aprile 2020

---

# Monitoraggio Fase 2 Report settimanale

Report 109/Sintesi

---

Monitoraggio Fase 2 (DM Salute 30 aprile 2020)  
Dati relativi alla settimana 06/06/2022-12/06/2022  
(aggiornati al 15/06/2022)

---

# Lombardia

## Aggiornamento epidemiologico

- Casi totali: 2934426 | Incidenza cumulativa: 29447.19 per 100000
- Casi con data prelievo/diagnosi nella settimana 6/6/2022-12/6/2022: 20645 | Incidenza: 207.17 per 100000
- Rt: 0.81 (CI: 0.66-1.25) [medio 14gg]

Curva epidemica

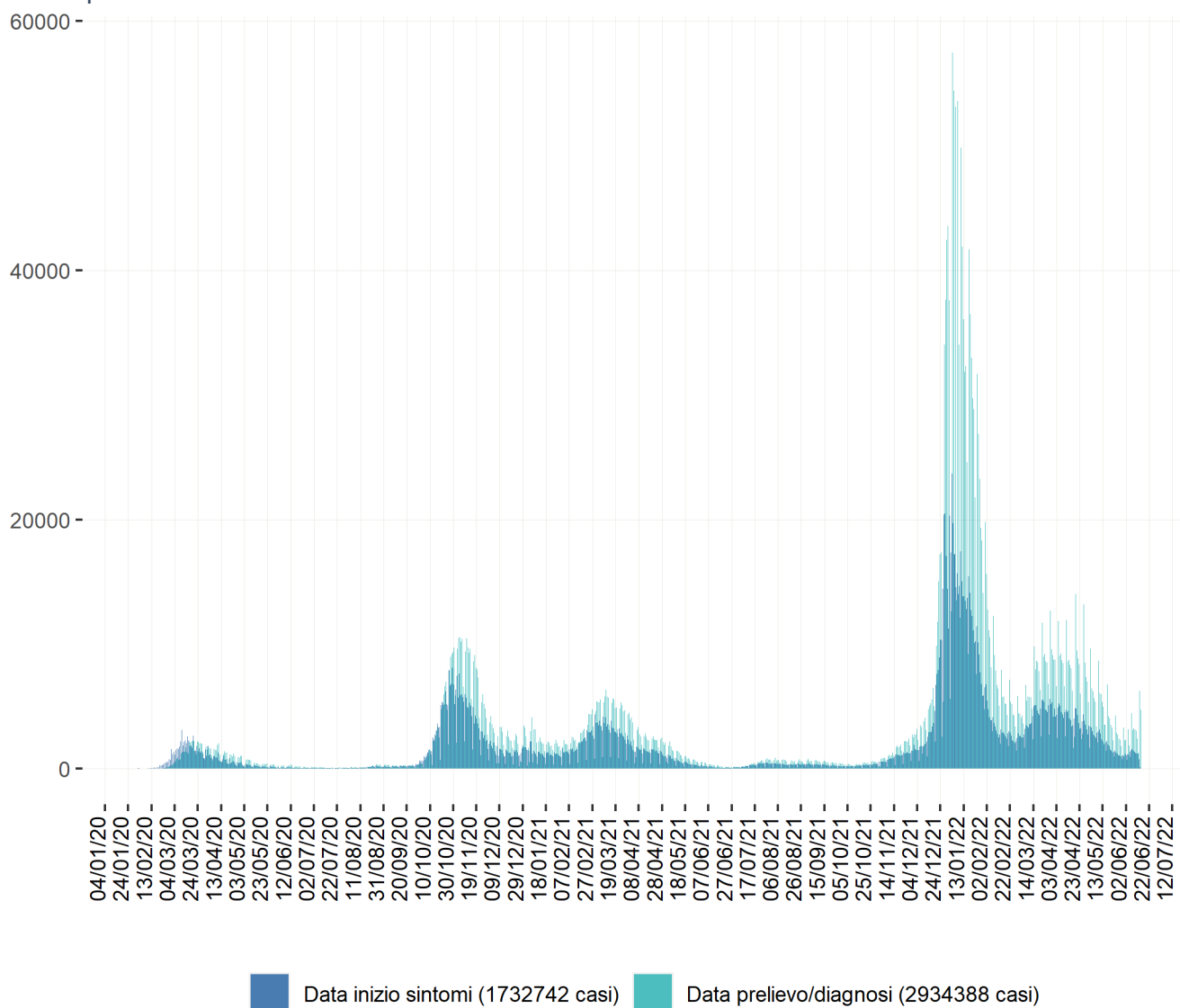

Heatmap - casi

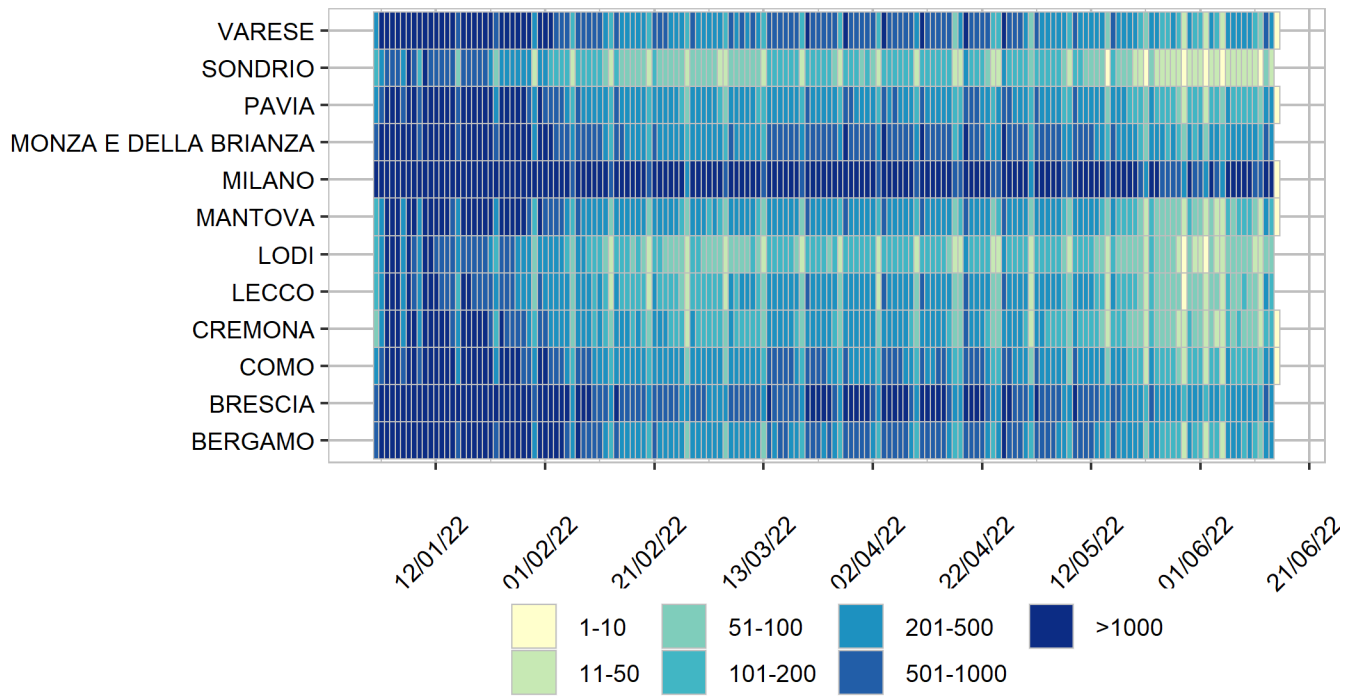

Heatmap - incidenza per 100000

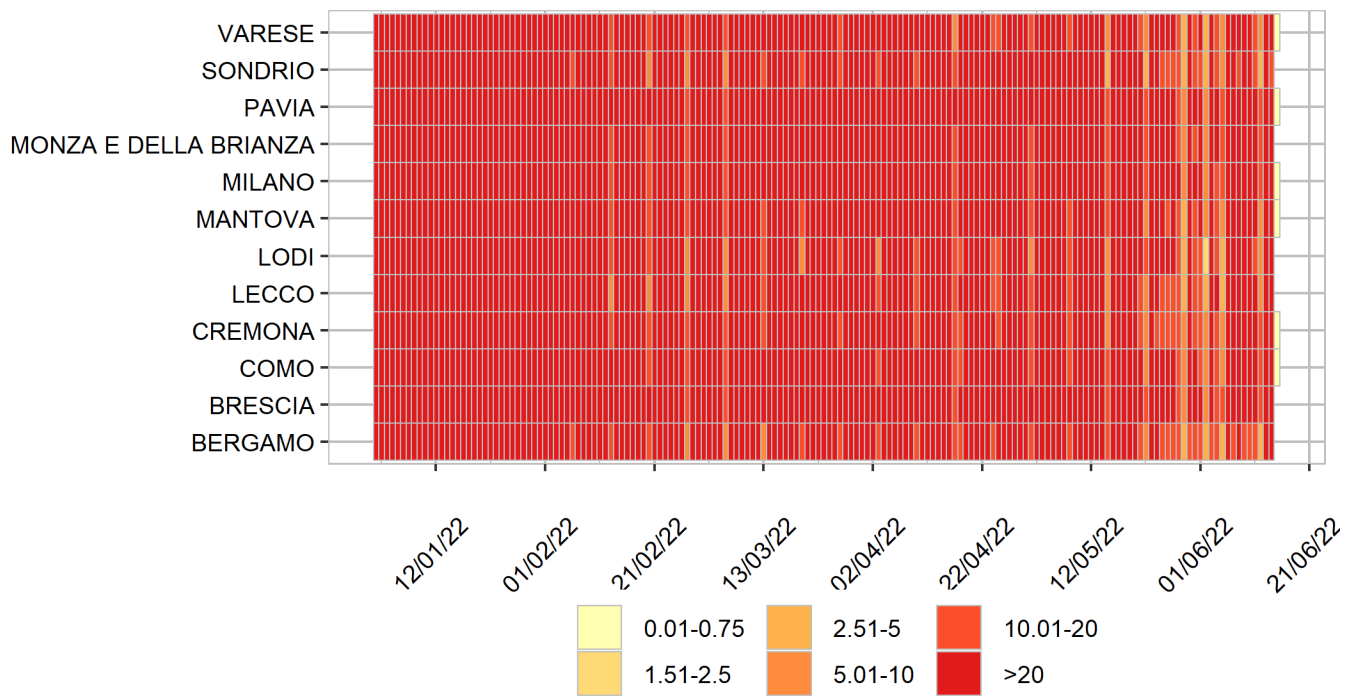

Rappresentazione dei casi di COVID-19 per provincia segnalati nel periodo di monitoraggio  
(per garantire il rispetto della privacy individuale, non sono rappresentate province in cui siano stati notificati meno di 5 casi confermati di COVID-19)  
Mappa - province (domicilio/residenza - casi con data prelievo/diagnosi: 6/6/2022-12/6/2022)

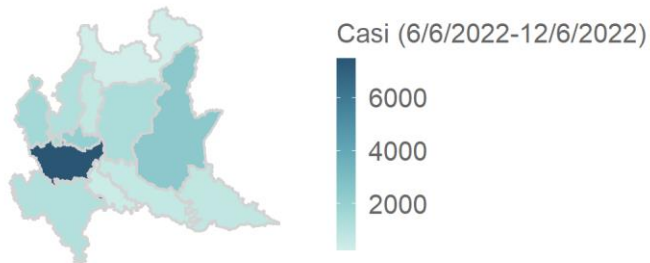

Lombardia 19614 casi

Rappresentazione dei casi di COVID-19 per provincia segnalati dall'inizio dell'epidemia  
(per garantire il rispetto della privacy individuale, non sono rappresentate province in cui siano stati notificati meno di 5 casi confermati di COVID-19)  
Mappa - province (domicilio/residenza)

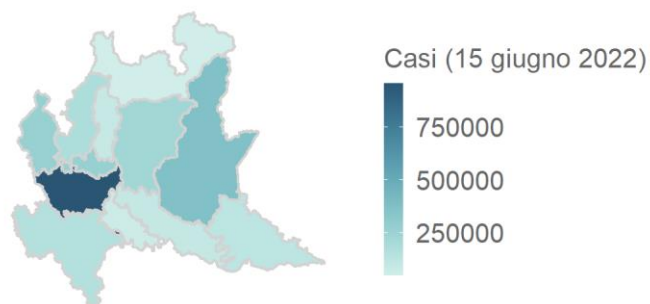

Lombardia 2832857 casi