Ministero della Salute, Istituto Superiore di Sanità
Cabina di Regia ai sensi del DM Salute 30 aprile 2020

Monitoraggio Fase 2 Report settimanale

Report 4 / sintesi

Fonte dati: Monitoraggio Fase 2 (DM Salute 30 aprile 2020).
Dati relativi alla settimana 1-7 giugno 2020
(aggiornati al 9 giugno 2020 h11:00)

Toscana

Aggiornamento epidemiologico

- Casi totali: 9911 | Incidenza cumulativa: 265.74 per 100000
- Casi con data prelievo/diagnosi nella settimana 1/6-7/6: 36 | Incidenza: 0.97 per 100000
- Rt: 0.68 (CI: 0.31-1.09) [medio 14gg, 45 casi]

Curva epidemica

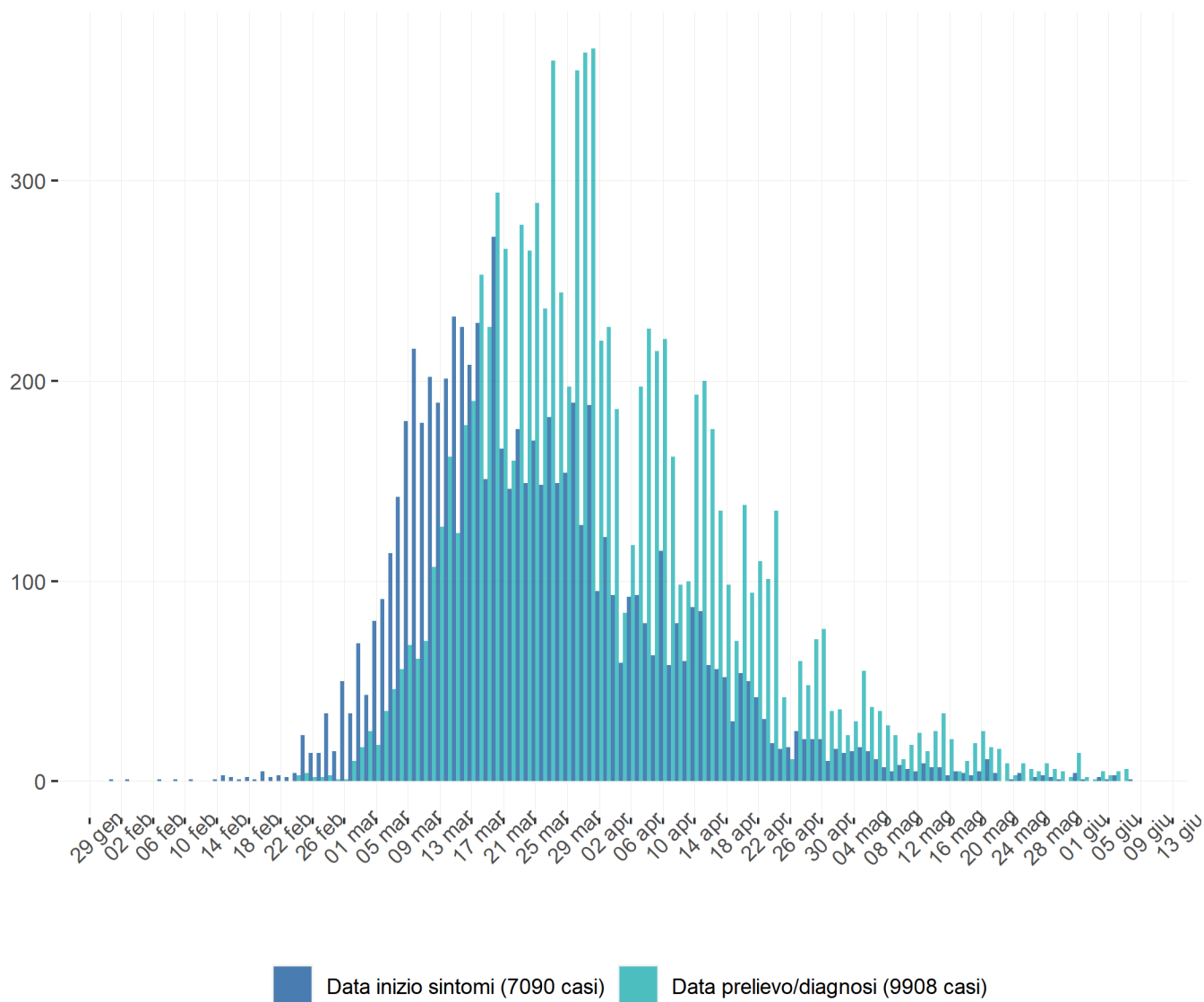

Heatmap - casi

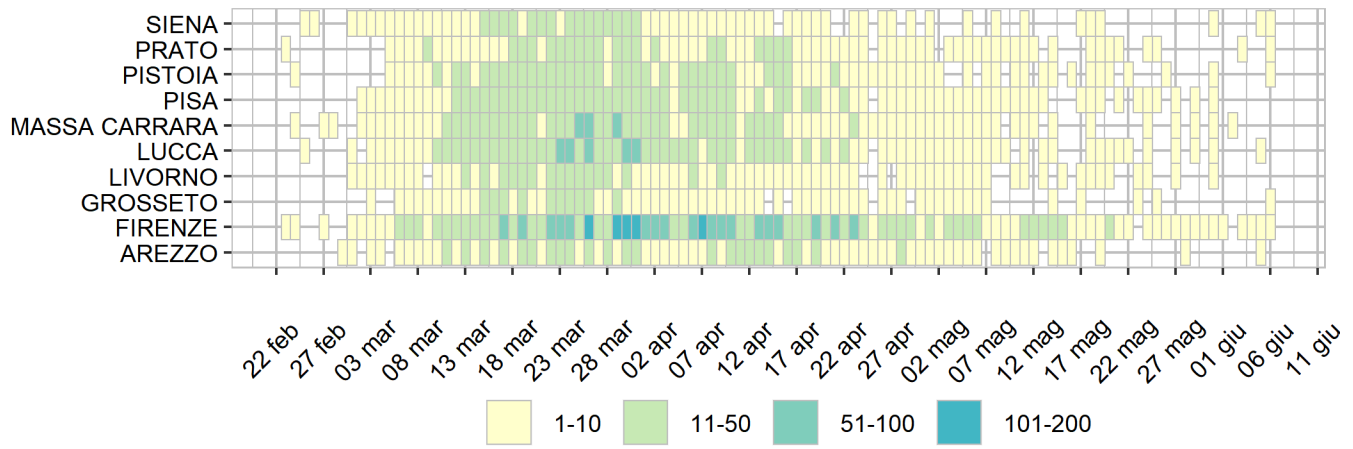

Heatmap - incidenza per 100000

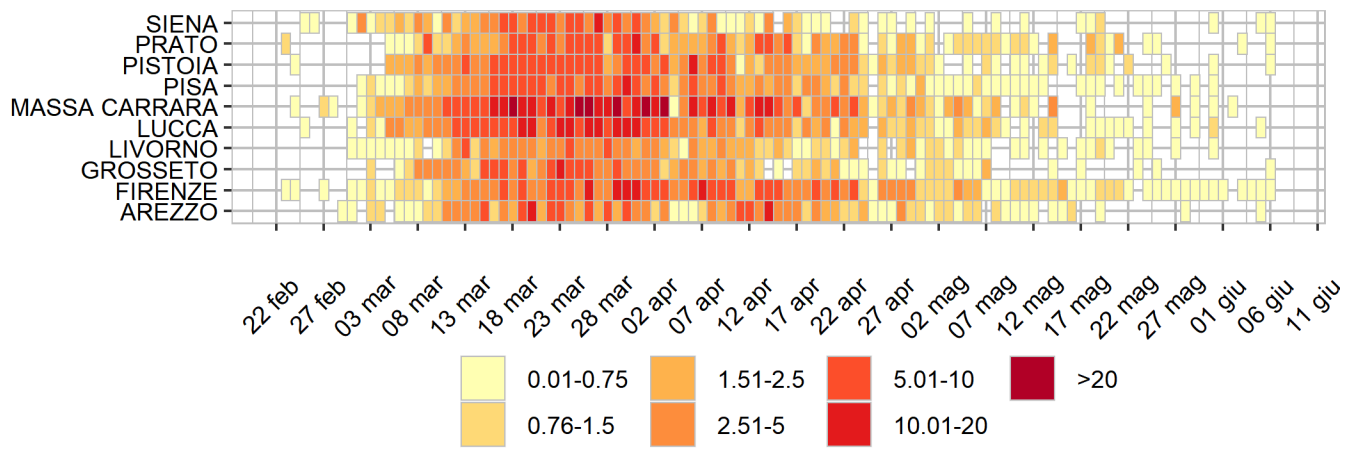

Rappresentazione dei casi di COVID-19 per provincia segnalati nel periodo di monitoraggio
(per garantire il rispetto della privacy individuale, non sono rappresentate province in cui siano stati notificati meno di 5 casi confermati di COVID-19)
Mappa - province (domicilio/residenza - casi con data prelievo/diagnosi: 1/6-7/6)

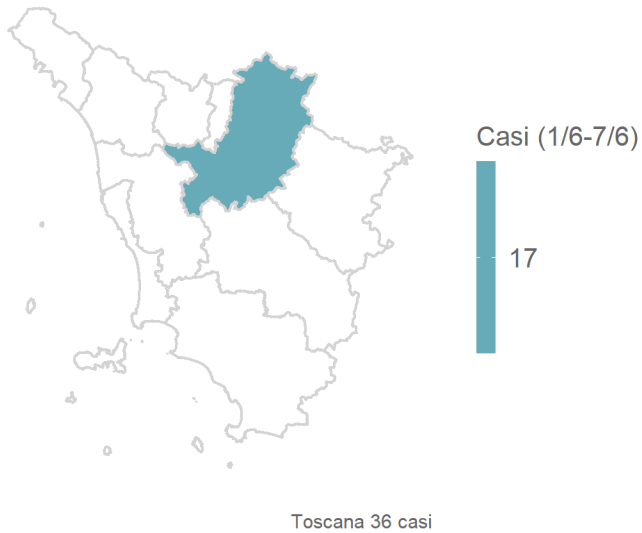

Rappresentazione dei casi di COVID-19 per provincia segnalati dall'inizio dell'epidemia
(per garantire il rispetto della privacy individuale, non sono rappresentate province in cui siano stati notificati meno di 5 casi confermati di COVID-19)
Mappa - province (domicilio/residenza)

