Ministero della Salute, Istituto Superiore di Sanità
Cabina di Regia ai sensi del DM Salute 30 aprile 2020

Monitoraggio Fase 2 Report settimanale

Report 2 / sintesi

Fonte dati: Monitoraggio Fase 2 (DM Salute 30 aprile 2020).
Dati relativi alla settimana 18-24 Maggio 2020
(aggiornati al 26 maggio 2020 h16:00)

Lombardia

Aggiornamento epidemiologico

- Casi totali: 87258 | Incidenza cumulativa: 867.33 per 100000
- Casi con data prelievo/diagnosi nella settimana 18/5-24/5: 1678 | Incidenza: 16.68 per 100000
- Rt: 0.75 (CI: 0.72-0.84) [10/5, sintomi]

Curva epidemica

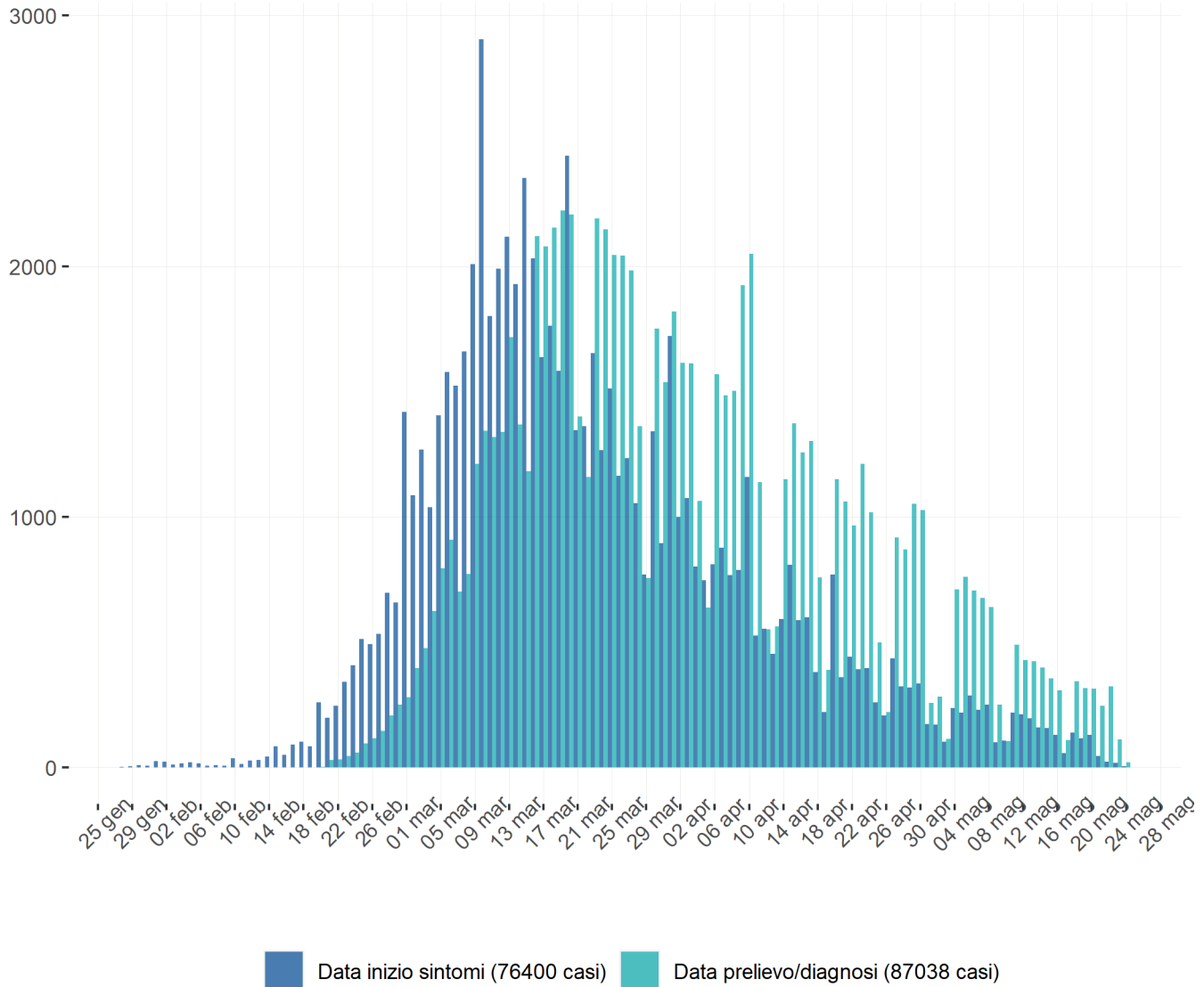

Heatmap - casi

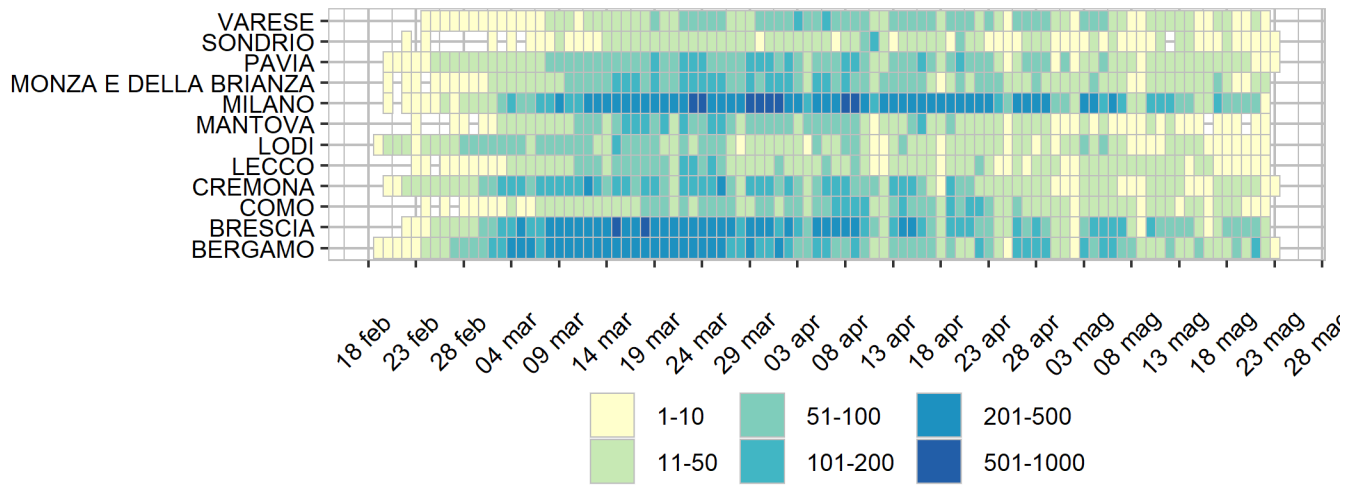

Heatmap - incidenza per 100000

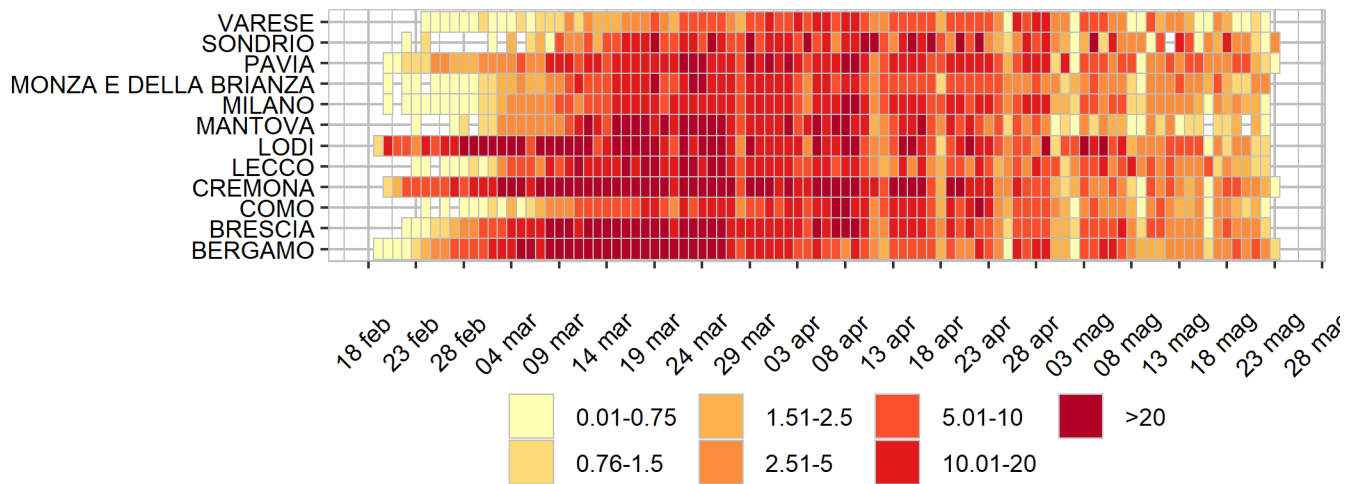

Rappresentazione dei casi di COVID-19 per provincia segnalati nel periodo di monitoraggio
(per garantire il rispetto della privacy individuale, non sono rappresentate province in cui siano stati notificati meno di 5 casi confermati di COVID-19)
Mappa - province (domicilio/residenza - casi con data prelievo/diagnosi: 18/5-24/5)

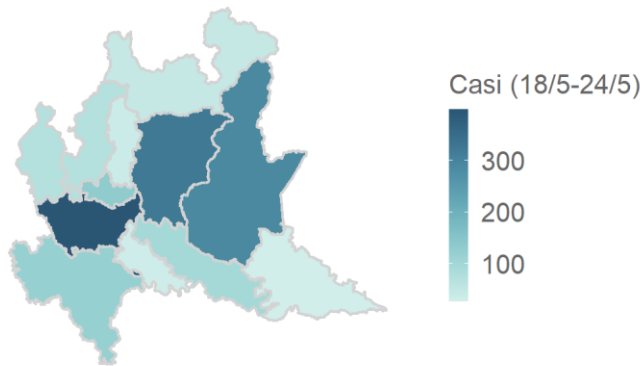

Lombardia 1640 casi

Rappresentazione dei casi di COVID-19 per provincia segnalati dall'inizio dell'epidemia
(per garantire il rispetto della privacy individuale, non sono rappresentate province in cui siano stati notificati meno di 5 casi confermati di COVID-19)
Mappa - province (domicilio/residenza)

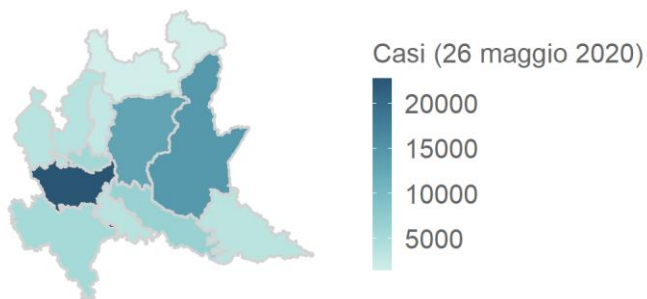

Lombardia 85432 casi

